

2105-02-04 10:34
 2105-02-04 11:34
 2105-02-04 12:34
 2105-02-04 13:34
 2105-02-04 14:34
 2105-02-04 15:34
 2105-02-04 16:34
 2105-02-04 17:34
 2105-02-04 18:34
 2105-02-04 19:34
 2105-02-04 20:34
 2105-02-04 21:34
 2105-02-04 22:34
 2105-02-04 23:34
 2105-02-04 00:34
 2105-02-04 01:34
 2105-02-04 02:34
 2105-02-04 03:34
 2105-02-04 04:34
 2105-02-04 05:34
 2105-02-04 06:34
 2105-02-04 07:34
 2105-02-04 08:34
 2105-02-04 09:34
 2105-02-04 10:34
 2105-02-04 11:34
 2105-02-04 12:34
 2105-02-04 13:34
 2105-02-04 14:34
 2105-02-04 15:34
 2105-02-04 16:34
 2105-02-04 17:34
 2105-02-04 18:34
 2105-02-04 19:34
 2105-02-04 20:34
 2105-02-04 21:34
 2105-02-04 22:34
 2105-02-04 23:34
 2105-02-04 00:34
 2105-02-04 01:34
 2105-02-04 02:34
 2105-02-04 03:34
 2105-02-04 04:34
 2105-02-04 05:34
 2105-02-04 06:34
 2105-02-04 07:34
 2105-02-04 08:34
 2105-02-04 09:34
 2105-02-04 10:34
 2105-02-04 11:34
 2105-02-04 12:34
 2105-02-04 13:34
 2105-02-04 14:34
 2105-02-04 15:34
 2105-02-04 16:34
 2105-02-04 17:34
 2105-02-04 18:34
 2105-02-04 19:34
 2105-02-04 20:34
 2105-02-04 21:34
 2105-02-04 22:34
 2105-02-04 23:34
 2105-02-04 00:34
 2105-02-04 01:34
 2105-02-04 02:34
 2105-02-04 03:34
 2105-02-04 04:34
 2105-02-04 05:34
 2105-02-04 06:34
 2105-02-04 07:34
 2105-02-04 08:34
 2105-02-04 09:34
 2105-02-04 10:34
 2105-02-04 11:34
 2105-02-04 12:34
 2105-02-04 13:34
 2105-02-04 14:34
 2105-02-04 15:34
 2105-02-04 16:34
 2105-02-04 17:34
 2105-02-04 18:34
 2105-02-04 19:34
 2105-02-04 20:34
 2105-02-04 21:34
 2105-02-04 22:34
 2105-02-04 23:34
 2105-02-04 00:34
 2105-02-04 01:34
 2105-02-04 02:34
 2105-02-04 03:34
 2105-02-04 04:34
 2105-02-04 05:34
 2105-02-04 06:34
 2105-02-04 07:34
 2105-02-04 08:34
 2105-02-04 09:34
 2105-02-04 10:34
 2105-02-04 11:34
 2105-02-04 12:34
 2105-02-04 13:34
 2105-02-04 14:34
 2105-02-04 15:34
 2105-02-04 16:34
 2105-02-04 17:34
 2105-02-04 18:34
 2105-02-04 19:34
 2105-02-04 20:34
 2105-02-04 21:34
 2105-02-04 22:34
 2105-02-04 23:34

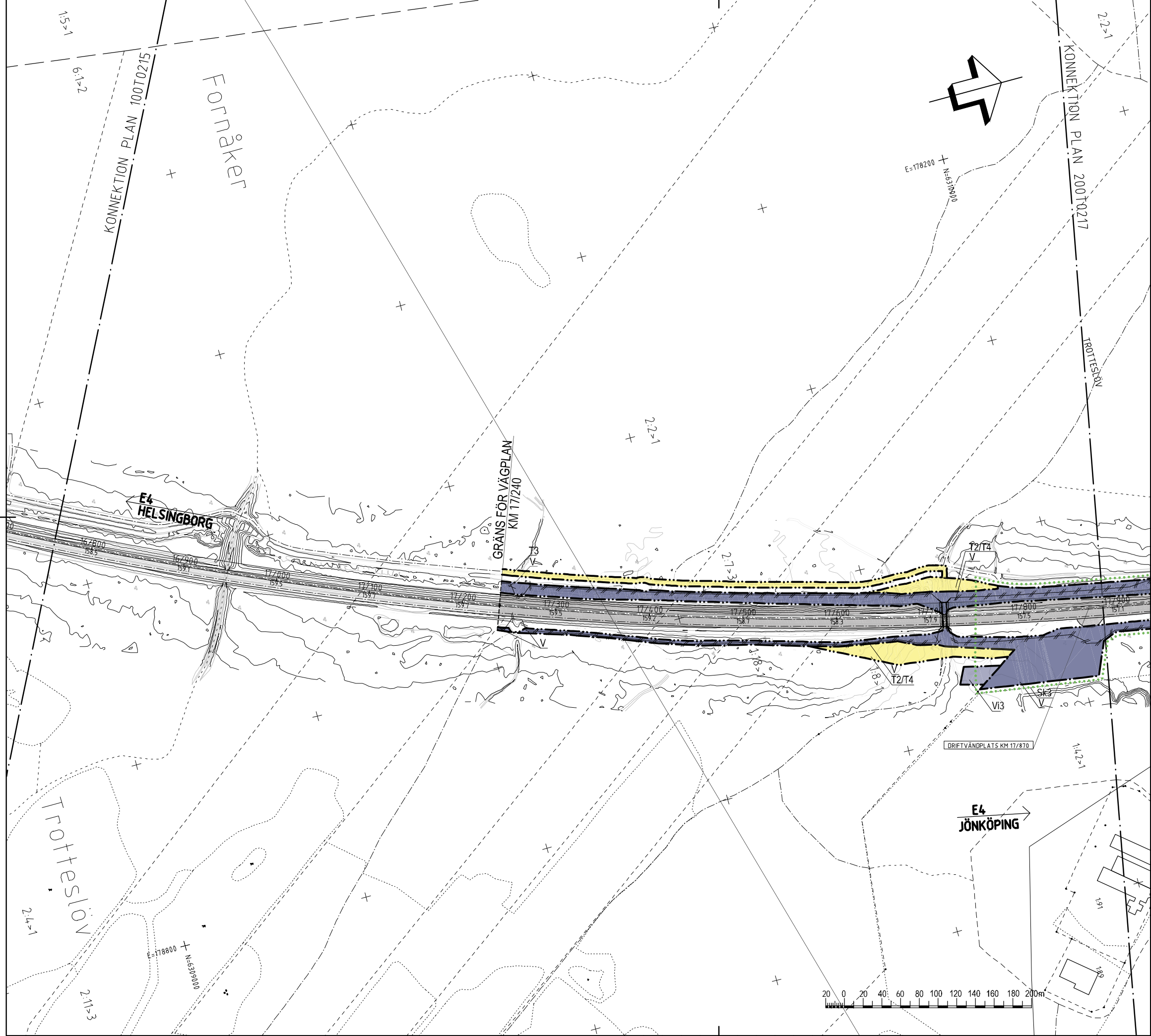

KOORDINATSYSTEM
 SYSTEM I PLAN: SWEREF 99 13 30
 SYSTEM I HÖJD: RH 2000

TECKENFÖRKLARING

- MARKANSPRÅK
- GRÄNS FÖR VÄGOMRÅDE
 - AVGRÄNSNING MELLAN OLIKA TYPER AV MARKANSPRÅK
 - V NYTT VÄGOMRÅDE MED VÄGRÄTT
 - V NY VÄG INOM NYTT VÄGOMRÅDE
 - Vi NYTT VÄGOMRÅDE MED INSKRÄNKT VÄGRÄTT
 - Vi1 SLÄNT UTANFÖR VILTSTÄNGSEL/BULLERSKYDD
 - Vi2 GRUNDFÖRSTÄRKNING
 - Vi3 VA/EROSIONSSKYDD
 - Vi4 RÄDDNINGSVÄG
 - Vi5 OMRÄVNING AV VATTENDRAG
 - T TILLFÄLLIG NYTT JANDERRÄTT
 - T1 ETABLERINGSOMRÅDE, 4,8 MÅNADER FRÅN BYGGSTART
 - T2 BROETABLERING, 4,8 MÅNADER FRÅN BYGGSTART
 - T3 BYGGVÄG, ÄVEN ENSKILD TRAFIK, 4,8 MÅNADER FRÅN BYGGSTART
 - T4 TILLFÄLLIG FÖRBIFART, 4,8 MÅNADER FRÅN BYGGSTART

- SKYDDSÅTGÄRDER OCH FÖRSIKTIGHETSMÅTT
- MARKERING ELLER AVGRÄNSNING AV SKYDDSÅTGÄRDER OCH FÖRSIKTIGHETSMÅTT
 - Sk1 BULLERSKYDDSVALL *
 - Sk2 VATTENSKYDD INOM BERGAÅSENS VATTENSKYDDSZON
 - Sk3 VATTENSKYDD INOM LJUNGBYS VATTENSKYDDSZON
 - Sk4 VATTENSKYDDSÅTGÄRDER ÖVRIGT
 - Sk5 SKYDDAD UTEPLATS
 - Sk6 FASADNÄRA ÅTGÄRDER
 - Sk7 VILTPASSAGER
 - ÅTGÄRDER SOM UNDANTAS FRÅN KRAV PÅ BYGGLOV
 - UNDANTAG FRÅN BYGGLOV
 - B1 Bullerskyddsskärm *
 - B2 Stödmur *
 - *] ANGIVEN HÖJD ÖVER NÄRLIGGANDE ASFALTSKANT
- VERKSAMHETER/ÅTGÄRDER SOM UNDANTAS FRÅN FÖRBUDET ENLIGT MILJÖBALKEN
 Förbudet som avser verksamhet eller åtgärd inom generellt biotopskyddsområde (7:11 2 st. MB) gäller inte byggande av allmän väg/järnväg.
 Förbudet mot åtgärder inom strandskyddsområde (7:15 MB) gäller inte byggande av allmän väg/järnväg.
 Skyldigheten att göra anmälan för samråd enligt 12:6 MB gäller inte för de verksamheter och åtgärder som behövs för att bygga vägen/järnvägen och som fastställs och ingår i vägområde för allmän väg/järnvägsmark eller område för tillfällig nytt janderätt.

- ÖVRIGA BETECKNINGAR
- FASTIGHETSGRÄNS
 - TRAKTGRÄNS
 - 0/100 +00.0 NY VÄG, VÄGBANEKANTER MED LÄNGDMÄTNING OCH HÖJDSÄTTNING
 - X X INDRAGNING AV VÄG FRÅN ALLMÄNT UNDERHÅLL/ALLMÄN VÄG
 - || HUS RIVES
 - VILTSTÄNGSEL

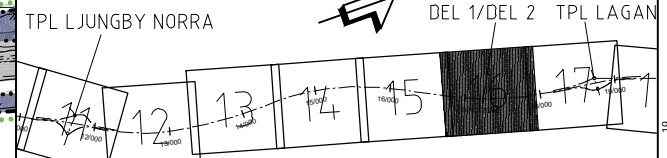

VÄGPLAN		FASTSTÄLLELSEHANDLING	
		E4 LJUNGBY - TOFTANÄS	
		GEMENSAMT	
		E4, KM 16/760 - 17/885	
UPPDRAGSANSVÄRIG P.RISBERG		UPPDRAGSNUMMER 46342173	
KONSTRUKTÖR M.KISLUN		GRÄNDRISNING K.CEDERHOLM	
STOCKHOLM M.NETTMANN		2017-03-17	
PLANKARTA	137665	FORMAT A1	SKALA 1:2000
		RETNINGSRISNING	
		2 00 T 02 16	

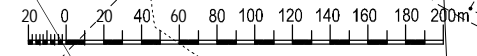

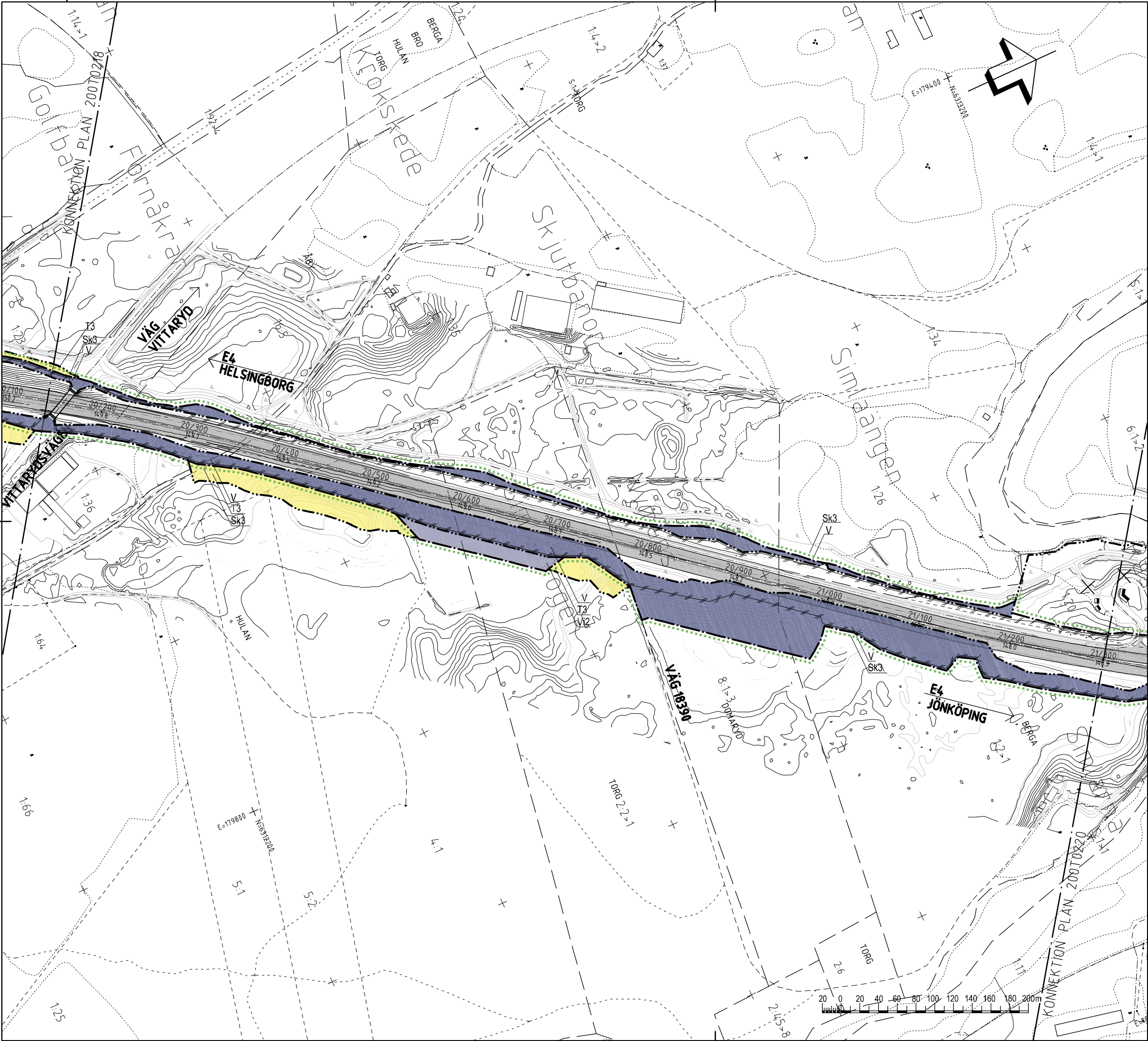

- KOORDINATSYSTEM**
 SYSTEM I PLAN: SWREF 99 13 30
 SYSTEM I HÖJD: RH 2000
- TECKENFÖRKLARING**
- MARKANSPRÅK**
- GRÄNS FÖR VÄGOMRÅDE
 - AVGRÄNSNING MELLAN OLIKA TYPER AV MARKANSPRÅK
 - V NYTT VÄGOMRÅDE MED VÄGRÄTT
 - V NY VÄG INOM NYTT VÄGOMRÅDE
 - Vi NYTT VÄGOMRÅDE MED INSKRÄNKT VÄGRÄTT
 - Vi1 SLÄNT UTANFÖR VILTSTÄNGSEL/BULLERSKYDD
 - Vi2 GRUNDFÖRSTÄRKNING
 - Vi3 VA/EROSIONSKYDD
 - Vi4 RÄDDNINGSVÄG
 - Vi5 OMGRÄVNING AV VATTENDRAG
 - T TILFÄLLIG NYTT JÄNDERÄTT
 - T1 ETABLERINGSOMRÅDE, 4,8 MÅNADER FRÅN BYGGSTART
 - T2 BROETABLERING, 4,8 MÅNADER FRÅN BYGGSTART
 - T3 BYGGVÄG, ÄVEN ENSKILD TRAFIK, 4,8 MÅNADER FRÅN BYGGSTART
 - T4 TILFÄLLIG FÖRBIFART, 4,8 MÅNADER FRÅN BYGGSTART
- SKYDDSÅTGÄRDER OCH FÖRSIKTIGHETSMÅTT**
- MARKERING ELLER AVGRÄNSNING AV SKYDDSÅTGÄRDER OCH FÖRSIKTIGHETSMÅTT
 - Sk1 BULLERSKYDDSVALL *)
 - Sk2 VATTENSKYDD INOM BERGAÄSENS VATTENSKYDDSZON
 - Sk3 VATTENSKYDD INOM LJUNGBYS VATTENSKYDDSZON
 - Sk4 VATTENSKYDDSÅTGÄRDER ÖVRIGT
 - Sk5 SKYDDAD UTEPLATS
 - Sk6 FASADNÄRA ÅTGÄRDER
 - Sk7 VILTPASSAGER
- ÅTGÄRDER SOM UNDANTAS FRÅN KRAV PÅ BYGGLOV**
- B1 UNDANTAG FRÅN BYGGLOV
 - B2 Bullerskyddsskärm *)
 - Stämur *)
 - *) ANGIVEN HÖJD ÖVER NÄRLIGGANDE ASFALTSKAN
- VERKSAMHETER/ÅTGÄRDER SOM UNDANTAS FRÅN FÖRBUD ENLIGT MILJÖBALKEN**
 Förbudet som avser verksamhet eller åtgärd inom generellt biotopskyddsområde (7:11 2 st. MB) gäller inte byggande av allmän väg/järnväg
 Förbudet mot åtgärder inom strandskyddsområde (7:15 MB) gäller inte byggande av allmän väg/järnväg
 Skyldigheten att göra anmälan för samråd enligt 12:6 MB gäller inte för de verksamheter och åtgärder som behövs för att bygga vägen/järnvägen och som fastställs och ingår i vägområde för allmän väg/järnvägsmark eller område för tillfällig nyttjanderätt.
- ÖVRIGA BETECKNINGAR**
- FASTIGHETSGRÄNS
 - TRAKTGRÄNS
 - 0/100 NY VÄG, VÄGBANEKANTER MED
 - 00/0 LÄNGDMÄTNING OCH HÖJDSÄTTNING
 - X INDRAGNING AV VÄG FRÅN ALLMÄNT UNDERHÅLL/ALLMÄN VÄG
 - HUS RIVES
 - VILTSTÄNGSEL

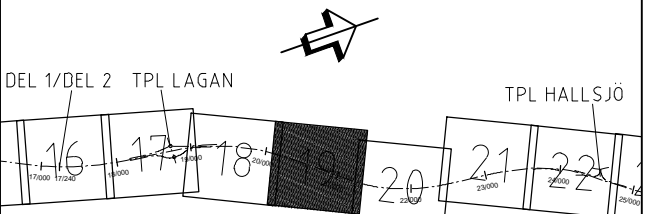

VÄGPLAN		FASTSTÄLLELSEHANDLING	
		E4 LJUNGBY - TOFTANÄS	
		GEMENSAMT	
		E4, KM 20/140 - 21/300	
PLANKARTA			
UPPDRAGSLEDARE P. RISBERG	UPPDRAGSNUMMER 46342173	KONSTRUKTIONSR M. KIŚLUK	FORMAT A1
KONSTRUKTÖR M. NETTMANN	GRANSKAD K. CEDERHOLM	REVISOR 2017-03-17	SKALA 1:2000
		OBJEKTNR 137665	RETNINGSR 2 00 T 02 19

2106-04-14 14:08
 2106-04-14 14:09
 2106-04-14 14:10
 2106-04-14 14:11
 2106-04-14 14:12
 2106-04-14 14:13
 2106-04-14 14:14
 2106-04-14 14:15
 2106-04-14 14:16
 2106-04-14 14:17
 2106-04-14 14:18
 2106-04-14 14:19
 2106-04-14 14:20
 2106-04-14 14:21
 2106-04-14 14:22
 2106-04-14 14:23
 2106-04-14 14:24
 2106-04-14 14:25
 2106-04-14 14:26
 2106-04-14 14:27
 2106-04-14 14:28
 2106-04-14 14:29
 2106-04-14 14:30
 2106-04-14 14:31
 2106-04-14 14:32
 2106-04-14 14:33
 2106-04-14 14:34
 2106-04-14 14:35
 2106-04-14 14:36
 2106-04-14 14:37
 2106-04-14 14:38
 2106-04-14 14:39
 2106-04-14 14:40
 2106-04-14 14:41
 2106-04-14 14:42
 2106-04-14 14:43
 2106-04-14 14:44
 2106-04-14 14:45
 2106-04-14 14:46
 2106-04-14 14:47
 2106-04-14 14:48
 2106-04-14 14:49
 2106-04-14 14:50
 2106-04-14 14:51
 2106-04-14 14:52
 2106-04-14 14:53
 2106-04-14 14:54
 2106-04-14 14:55
 2106-04-14 14:56
 2106-04-14 14:57
 2106-04-14 14:58
 2106-04-14 14:59
 2106-04-14 15:00
 2106-04-14 15:01
 2106-04-14 15:02
 2106-04-14 15:03
 2106-04-14 15:04
 2106-04-14 15:05
 2106-04-14 15:06
 2106-04-14 15:07
 2106-04-14 15:08
 2106-04-14 15:09
 2106-04-14 15:10
 2106-04-14 15:11
 2106-04-14 15:12
 2106-04-14 15:13
 2106-04-14 15:14
 2106-04-14 15:15
 2106-04-14 15:16
 2106-04-14 15:17
 2106-04-14 15:18
 2106-04-14 15:19
 2106-04-14 15:20
 2106-04-14 15:21
 2106-04-14 15:22
 2106-04-14 15:23
 2106-04-14 15:24
 2106-04-14 15:25
 2106-04-14 15:26
 2106-04-14 15:27
 2106-04-14 15:28
 2106-04-14 15:29
 2106-04-14 15:30
 2106-04-14 15:31
 2106-04-14 15:32
 2106-04-14 15:33
 2106-04-14 15:34
 2106-04-14 15:35
 2106-04-14 15:36
 2106-04-14 15:37
 2106-04-14 15:38
 2106-04-14 15:39
 2106-04-14 15:40
 2106-04-14 15:41
 2106-04-14 15:42
 2106-04-14 15:43
 2106-04-14 15:44
 2106-04-14 15:45
 2106-04-14 15:46
 2106-04-14 15:47
 2106-04-14 15:48
 2106-04-14 15:49
 2106-04-14 15:50
 2106-04-14 15:51
 2106-04-14 15:52
 2106-04-14 15:53
 2106-04-14 15:54
 2106-04-14 15:55
 2106-04-14 15:56
 2106-04-14 15:57
 2106-04-14 15:58
 2106-04-14 15:59
 2106-04-14 16:00

KOORDINATSYSTEM

SYSTEM I PLAN: SWEREF 99 13 30
SYSTEM I HÖJD: RH 2000

TECKENFÖRKLARING

MARKANSPRÅK

- GRÄNS FÖR VÄGOMRÅDE
- AVGRÄNSNING MELLAN OLIKA TYPER AV MARKANSPRÅK
- V NYTT VÄGOMRÅDE MED VÄGRÄTT
- V NY VÄG INOM NYTT VÄGOMRÅDE
- Vi NYTT VÄGOMRÅDE MED INSKRÄNKT VÄGRÄTT
- Vi1 SLÄNT UTANFÖR VILTSTÄNGSEL/BULLERSKYDD
- Vi2 GRUNDFÖRSTÄRKNING
- Vi3 VA/EROSIONSKYDD
- Vi4 RÄDDNINGSVÄG
- Vi5 OMGRÄVNING AV VATTENDRAG
- T TILFÄLLIG NYTT JANDERÄTT
- T1 ETABLERINGSOMRÅDE, 4,8 MÅNADER FRÅN BYGGSTART
- T2 BROETABLERING, 4,8 MÅNADER FRÅN BYGGSTART
- T3 BYGGVÄG, ÄVEN ENSKILD TRAFIK, 4,8 MÅNADER FRÅN BYGGSTART
- T4 TILFÄLLIG FÖRBIFART, 4,8 MÅNADER FRÅN BYGGSTART

SKYDDSÅTGÄRDER OCH FÖRSIKTIGHETSMÅTT

- MARKERING ELLER AVGRÄNSNING AV SKYDDSÅTGÄRDER OCH FÖRSIKTIGHETSMÅTT
- Sk1 BULLERSKYDDSVALL *)
- Sk2 VATTENSKYDD INOM BERGAÄSENS VATTENSKYDDSZON
- Sk3 VATTENSKYDD INOM LJUNGBYS VATTENSKYDDSZON
- Sk4 VATTENSKYDDSÅTGÄRDER ÖVRIGT
- Sk5 SKYDDAD UTEPLATS
- Sk6 FASADNÄRA ÅTGÄRDER
- Sk7 VILTPASSAGER

ÅTGÄRDER SOM UNDANTAS FRÅN KRAV PÅ BYGGLOV

- B1 UNDANTAG FRÅN BYGGLOV
- B2 Bullerskyddsskärm *)
- Stådmur *)
- *) ANGIVEN HÖJD ÖVER NÄRLIGGANDE ASFALTSKANT

VERKSAMHETER/ÅTGÄRDER SOM UNDANTAS FRÅN FÖRBUDET ENLIGT MILJÖBALKEN

Förbuden som avser verksamhet eller åtgärd inom generellt biotopskyddsområde (7:11 2 st. MB) gäller inte byggande av allmän väg/järnväg.
Förbuden mot åtgärder inom strandskyddsområde (7:15 MB) gäller inte byggande av allmän väg/järnväg.
Skyldigheten att göra anmälan för samråd enligt 12:6 MB gäller inte för de verksamheter och åtgärder som behövs för att bygga vägen/järnvägen och som fastställs och ingår i vägområde för allmän väg/järnvägsmark eller område för tillfällig nyttjanderätt.

ÖVRIGA BETECKNINGAR

- FASTIGHETSGRÄNS
- TRAKTGRÄNS
- 0/100 NY VÄG, VÄGBANEKANTER MED
- 0/00.0 LÄNGDMÄTNING OCH HÖJDSÄTTNING
- INDRAGNING AV VÄG FRÅN ALLMÄNT UNDERHÅLL/ALLMÄN VÄG
- HUS RIVES
- VILTSTÄNGSEL

DEL 1/DEL 2 TPL LAGAN

TPL HALLSJÖ

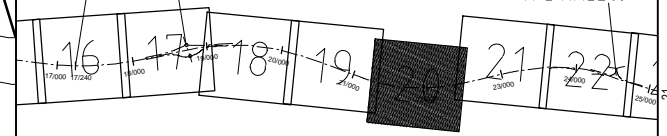

VÄGPLAN



FASTSTÄLLELSEHANDLING

E4 LJUNGBY - TOFTANÄS

GEMENSAMT

E4, KM 21/300 - 22/430

PLANKARTA

UPPGIVNINGSVÄRD	UPPGIVNINGSNUMMER	FORMAT	SKALA
P.RISBERG	46342173	A1	1:2000
KONSTRUKTÖR	REVISOR	DATE	
M.KIŠLUK	K.CEDERHOLM	2017-03-17	
STOCKHOLM		137665	2 00 T 02 20
M.NETTMANN			

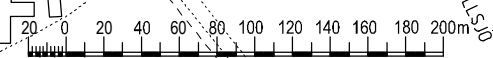
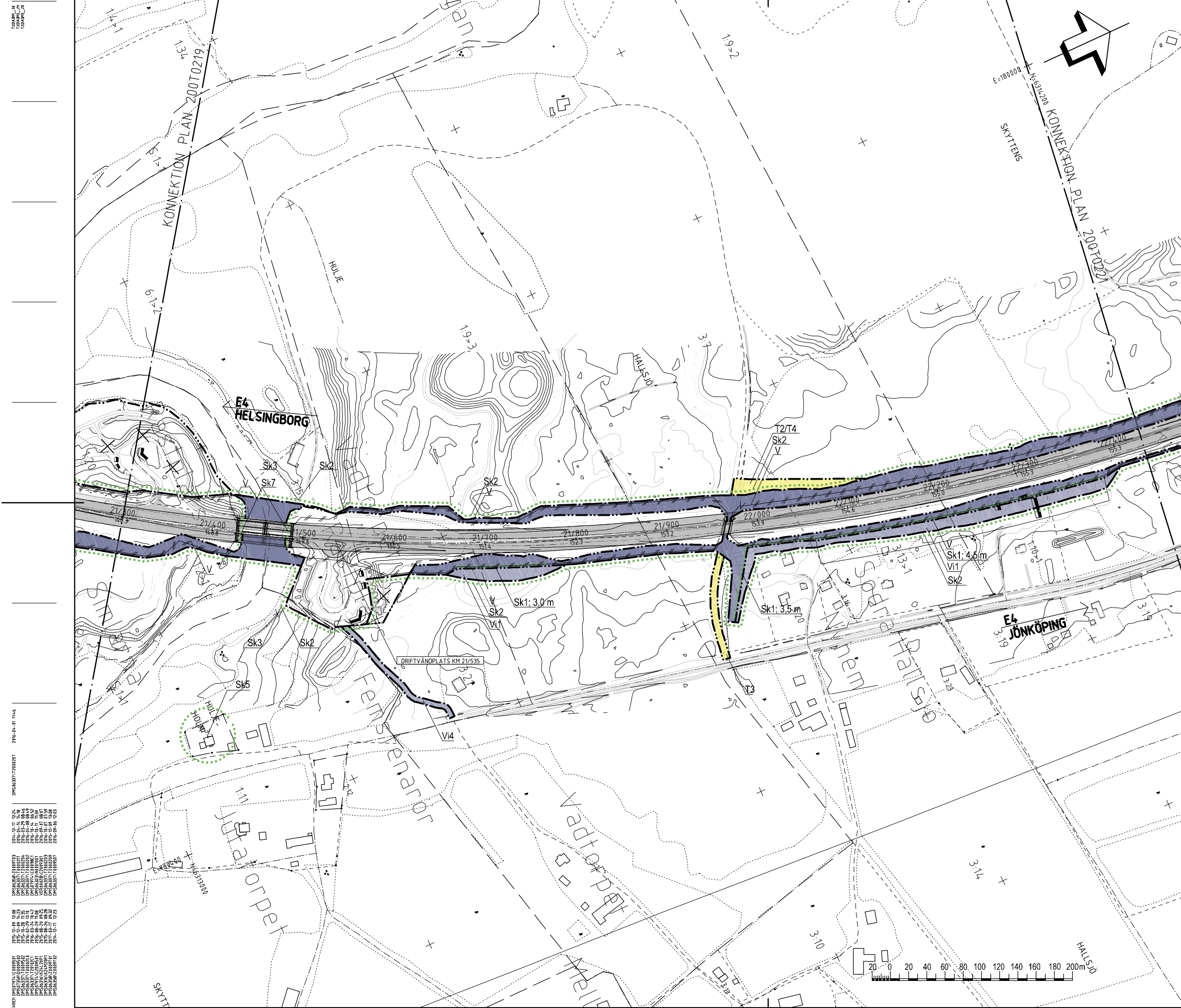

2145-12-11 12:24
 2145-12-11 12:25
 2145-12-11 12:26
 2145-12-11 12:27
 2145-12-11 12:28
 2145-12-11 12:29
 2145-12-11 12:30
 2145-12-11 12:31
 2145-12-11 12:32
 2145-12-11 12:33
 2145-12-11 12:34
 2145-12-11 12:35
 2145-12-11 12:36
 2145-12-11 12:37
 2145-12-11 12:38
 2145-12-11 12:39
 2145-12-11 12:40
 2145-12-11 12:41
 2145-12-11 12:42
 2145-12-11 12:43
 2145-12-11 12:44
 2145-12-11 12:45
 2145-12-11 12:46
 2145-12-11 12:47
 2145-12-11 12:48
 2145-12-11 12:49
 2145-12-11 12:50
 2145-12-11 12:51
 2145-12-11 12:52
 2145-12-11 12:53
 2145-12-11 12:54
 2145-12-11 12:55
 2145-12-11 12:56
 2145-12-11 12:57
 2145-12-11 12:58
 2145-12-11 12:59
 2145-12-11 13:00
 2145-12-11 13:01
 2145-12-11 13:02
 2145-12-11 13:03
 2145-12-11 13:04
 2145-12-11 13:05
 2145-12-11 13:06
 2145-12-11 13:07
 2145-12-11 13:08
 2145-12-11 13:09
 2145-12-11 13:10
 2145-12-11 13:11
 2145-12-11 13:12
 2145-12-11 13:13
 2145-12-11 13:14
 2145-12-11 13:15
 2145-12-11 13:16
 2145-12-11 13:17
 2145-12-11 13:18
 2145-12-11 13:19
 2145-12-11 13:20
 2145-12-11 13:21
 2145-12-11 13:22
 2145-12-11 13:23
 2145-12-11 13:24
 2145-12-11 13:25
 2145-12-11 13:26
 2145-12-11 13:27
 2145-12-11 13:28
 2145-12-11 13:29
 2145-12-11 13:30
 2145-12-11 13:31
 2145-12-11 13:32
 2145-12-11 13:33
 2145-12-11 13:34
 2145-12-11 13:35
 2145-12-11 13:36
 2145-12-11 13:37
 2145-12-11 13:38
 2145-12-11 13:39
 2145-12-11 13:40
 2145-12-11 13:41
 2145-12-11 13:42
 2145-12-11 13:43
 2145-12-11 13:44
 2145-12-11 13:45
 2145-12-11 13:46
 2145-12-11 13:47
 2145-12-11 13:48
 2145-12-11 13:49
 2145-12-11 13:50
 2145-12-11 13:51
 2145-12-11 13:52
 2145-12-11 13:53
 2145-12-11 13:54
 2145-12-11 13:55
 2145-12-11 13:56
 2145-12-11 13:57
 2145-12-11 13:58
 2145-12-11 13:59
 2145-12-11 14:00

FILE: C:\P\WORKING\BIEN\URS\IE\INFRASTRUCTURE\2012\02\20\0220.DWG PLOTTAD: 2012-10-25 AV ANVÄNDARE MICHALBEN

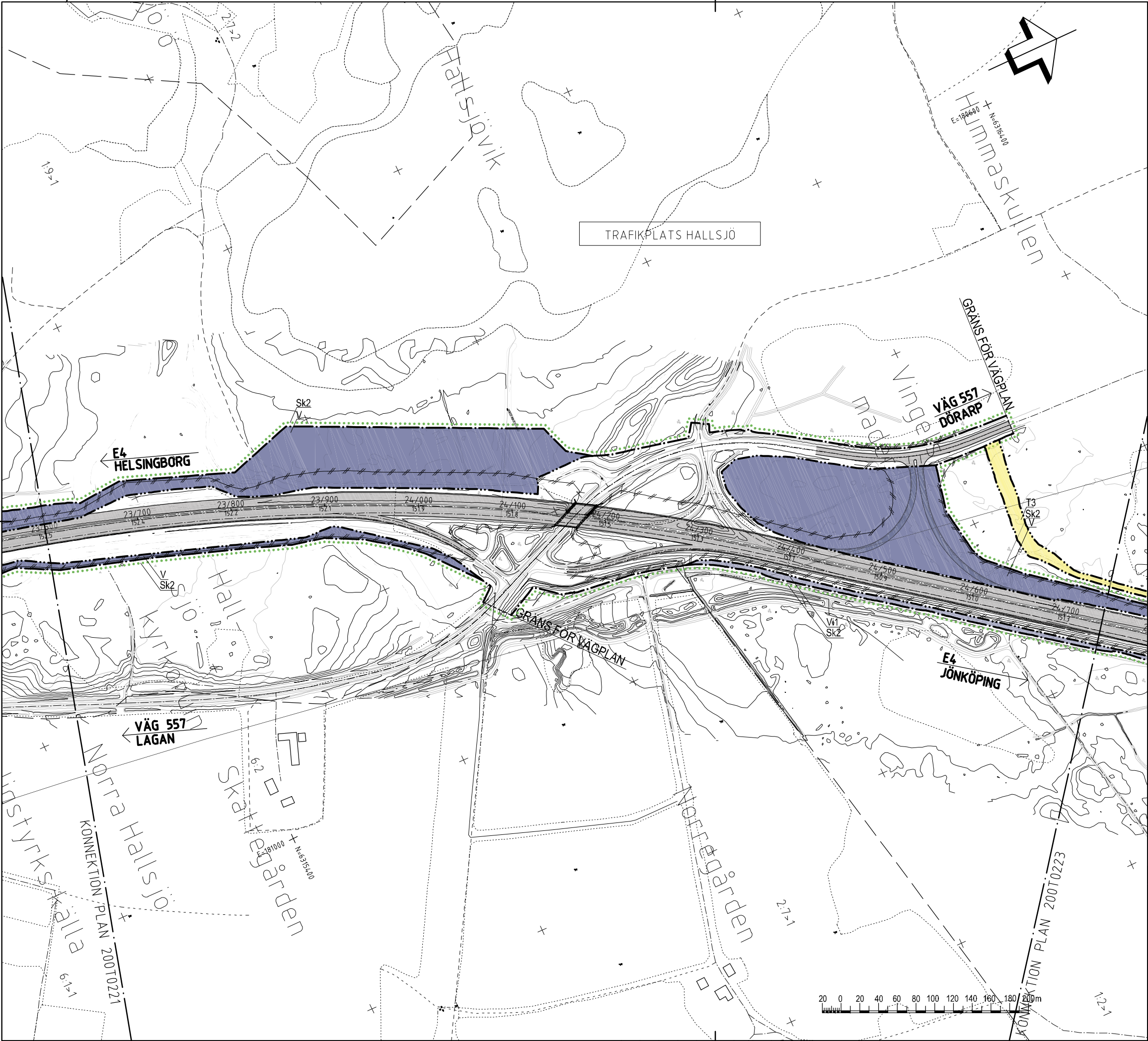

KOORDINATSYSTEM

SYSTEM I PLAN: SWEREF 99 13 30
 SYSTEM I HÖJD: RH 2000

TECKENFÖRKLARING

MARKANSPRÅK

- GRÄNS FÖR VÄGOMRÅDE
- AVGRÄNSNING MELLAN OLIKA TYPER AV MARKANSPRÅK
- V NYTT VÄGOMRÅDE MED VÄGRÄTT
- V NY VÄG INOM NYTT VÄGOMRÅDE
- Vi NYTT VÄGOMRÅDE MED INSKRÄNKT VÄGRÄTT
- Vi1 SLÄNT UTANFÖR VILTSTÄNGSEL/BULLERSKYDD
- Vi2 GRUNDFÖRSTÄRKNING
- Vi3 VA/EROSIONSKYDD
- Vi4 RÄDDNINGSVÄG
- Vi5 OMGRÄVNING AV VATTENDRAG
- T TILFÄLLIG NYTTJÄNDERÄTT
- T1 ETABLERINGSOMRÅDE, 4,8 MÅNADER FRÅN BYGGSTART
- T2 BROETABLERING, 4,8 MÅNADER FRÅN BYGGSTART
- T3 BYGGVÄG, ÄVEN ENSKILD TRAFIK, 4,8 MÅNADER FRÅN BYGGSTART
- T4 TILFÄLLIG FÖRBIFART, 4,8 MÅNADER FRÅN BYGGSTART

SKYDDSÅTGÄRDER OCH FÖRSIKTIGHETSMÅTT

- MARKERING ELLER AVGRÄNSNING AV SKYDDSÅTGÄRDER OCH FÖRSIKTIGHETSMÅTT
- Sk1 BULLERSKYDDSVALL *)
- Sk2 VATTENSKYDD INOM BERGAÅSENS VATTENSKYDDSZON
- Sk3 VATTENSKYDD INOM LJUNGBYS VATTENSKYDDSZON
- Sk4 VATTENSKYDDSÅTGÄRDER ÖVRIGT
- Sk5 SKYDDAD UTEPLATS
- Sk6 FASADNÄRA ÅTGÄRDER
- Sk7 VILTPASSAGER
- ÅTGÄRDER SOM UNDANTAS FRÅN KRAV PÅ BYGGLOV
- B1 UNDANTAG FRÅN BYGGLOV
- B2 Bullerskyddsskärm *)
- *) ANGIVEN HÖJD ÖVER NÄRLIGGANDE ASFALTSKANT

VERKSAMHETER/ÅTGÄRDER SOM UNDANTAS FRÅN FÖRBUDD ENLIGT MILJÖBALKEN
 Förbudet som avser verksamhet eller åtgärd inom generellt biotopskyddsområde (7:11 2 st. MB) gäller inte byggande av allmän väg/järnväg.
 Förbudet mot åtgärder inom strandskyddsområde (7:15 MB) gäller inte byggande av allmän väg/järnväg.
 Skyldigheten att göra anmälan för samråd enligt 12:6 MB gäller inte för de verksamheter och åtgärder som behövs för att bygga vägen/järnvägen och som fastställs och ingår i vägområde för allmän väg/järnvägsmark eller område för tillfällig nyttjanderätt.

ÖVRIGA BETECKNINGAR

- FASTIGHETSGRÄNS
- TRAKTGRÄNS
- 0/100 000.0 NY VÄG, VÄGBANEKANTER MED LÄNGDMÄTNING OCH HÖJDSÄTTNING
- INDRAGNING AV VÄG FRÅN ALLMÄNT UNDERHÅLL/ALLMÄN VÄG
- HUS RIVES
- VILTSTÄNGSEL

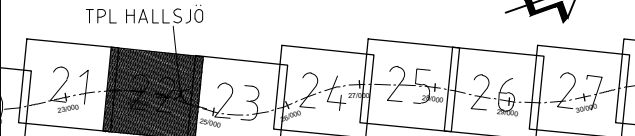

VÄGPLAN	FASTSTÄLLELSEHANDLING
	E4 LJUNGBY - TOFTANÄS
	GEMENSAMT
	E4, KM 23/600 - 24/740
UPPDRAGSLEDARE P. RISBERG	UPPDRAGSNUMMER 46342173
KONSTRUKTÖR M. KIŠLUK	GRANSKARE K. CEDERHOLM
STOCKHOLM M. NETTMANN	2017-03-17
PLANKARTA	137665
FORMAT A1	SKALA 1:2000
REVISOR 137665	2 00 T 02 22

2105-14-14 14:19
 2105-14-14 14:20
 2105-14-14 14:21
 2105-14-14 14:22
 2105-14-14 14:23
 2105-14-14 14:24
 2105-14-14 14:25
 2105-14-14 14:26
 2105-14-14 14:27
 2105-14-14 14:28
 2105-14-14 14:29
 2105-14-14 14:30
 2105-14-14 14:31
 2105-14-14 14:32
 2105-14-14 14:33
 2105-14-14 14:34
 2105-14-14 14:35
 2105-14-14 14:36
 2105-14-14 14:37
 2105-14-14 14:38
 2105-14-14 14:39
 2105-14-14 14:40
 2105-14-14 14:41
 2105-14-14 14:42
 2105-14-14 14:43
 2105-14-14 14:44
 2105-14-14 14:45
 2105-14-14 14:46
 2105-14-14 14:47
 2105-14-14 14:48
 2105-14-14 14:49
 2105-14-14 14:50
 2105-14-14 14:51
 2105-14-14 14:52
 2105-14-14 14:53
 2105-14-14 14:54
 2105-14-14 14:55
 2105-14-14 14:56
 2105-14-14 14:57
 2105-14-14 14:58
 2105-14-14 14:59
 2105-14-14 15:00

KOORDINATSYSTEM
 SYSTEM I PLAN: SWEREF 99 13 30
 SYSTEM I HÖJD: RH 2000

TECKENFÖRKLARING

MARKANSPRÅK

- GRÄNS FÖR VÄGOMRÅDE
- AVGRÄNSNING MELLAN OLIKA TYPER AV MARKANSPRÅK
- V NYTT VÄGOMRÅDE MED VÄGRÄTT
- V NY VÄG INOM NYTT VÄGOMRÅDE
- Vi NYTT VÄGOMRÅDE MED INSKRÄNKT VÄGRÄTT
- Vi1 SLÄNT UTANFÖR VILTSTÄNGSEL/BULLERSKYDD
- Vi2 GRUNDFÖRSTÄRKNING
- Vi3 VA/EROSIONSKYDD
- Vi4 RÄDDNINGSVÄG
- Vi5 OMGRÄVNING AV VATTENDRAG
- T TILFÄLLIG NYTT JÄNDERÄTT
- T1 ETABLERINGSOMRÅDE, 4,8 MÅNADER FRÅN BYGGSTART
- T2 BROETABLERING, 4,8 MÅNADER FRÅN BYGGSTART
- T3 BYGGVÄG, ÄVEN ENSKILD TRAFIK, 4,8 MÅNADER FRÅN BYGGSTART
- T4 TILFÄLLIG FÖRBIFART, 4,8 MÅNADER FRÅN BYGGSTART

SKYDDSÅTGÄRDER OCH FÖRSIKTIGHETSMÅTT

- MARKERING ELLER AVGRÄNSNING AV SKYDDSÅTGÄRDER OCH FÖRSIKTIGHETSMÅTT
- Sk1 BULLERSKYDDSVALL *)
- Sk2 VATTENSKYDD INOM BERGAÅSENS VATTENSKYDDSZON
- Sk3 VATTENSKYDD INOM LJUNGBYS VATTENSKYDDSZON
- Sk4 VATTENSKYDDSÅTGÄRDER ÖVRIGT
- Sk5 SKYDDAD UTEPLATS
- Sk6 FASADNÄRA ÅTGÄRDER
- Sk7 VILTPASSAGER
- ÅTGÄRDER SOM UNDANTAS FRÅN KRAV PÅ BYGGLOV
- B1 UNDANTAG FRÅN BYGGLOV
- B2 Bullerskyddsskärm *)
- Stödmur *)
- *) ANGIVEN HÖJD ÖVER NÄRLIGGANDE ASFALTSKANT

VERKSAMHETER/ÅTGÄRDER SOM UNDANTAS FRÅN FÖRBUD ENLIGT MILJÖBALKEN
 Förbudet som avser verksamhet eller åtgärd inom generellt biotopskyddsområde (7:11 2 st. MB) gäller inte byggande av allmän väg/järnväg
 Förbudet mot åtgärder inom strandskyddsområde (7:15 MB) gäller inte byggande av allmän väg/järnväg
 Skyldigheten att göra anmälan för samråd enligt 12:6 MB gäller inte för de verksamheter och åtgärder som behövs för att bygga vägen/järnvägen och som fastställs och ingår i vägområde för allmän väg/järnvägsmark eller område för tillfällig nytt janderätt.

ÖVRIGA BETECKNINGAR

- FASTIGHETSGRÄNS
- TRAKTGRÄNS
- 0/100
+00.0 NY VÄG, VÄGBANEKANTER MED LÄNGDMÄTNING OCH HÖJDSÄTTNING
- INDRAGNING AV VÄG FRÅN ALLMÄNT UNDERHÅLL/ALLMÄN VÄG
- HUS RIVES
- VILTSTÄNGSEL

TPL HALLSJÖ



VÄGPLAN



FASTSTÄLLELSEHANDLING

E4 LJUNGBY - TOFTANÄS

GEMENSAMT
 E4, KM 24/740 - 25/890

PLANKARTA

UPPGÄVANSLEDARE P. RISBERG	UPPGÄVANSNUMMER 46342173	KONSTRUKTIONSR A1	SKALA 1:2000
KONSTRUKTÖR M. KİSLUK	GRANSK K. CEDERHOLM	REVISOR M. NETTMANN	OBJEKTNR 137665
STOCKHOLM 2017-03-17			2 00 T 02 23

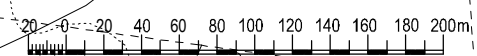
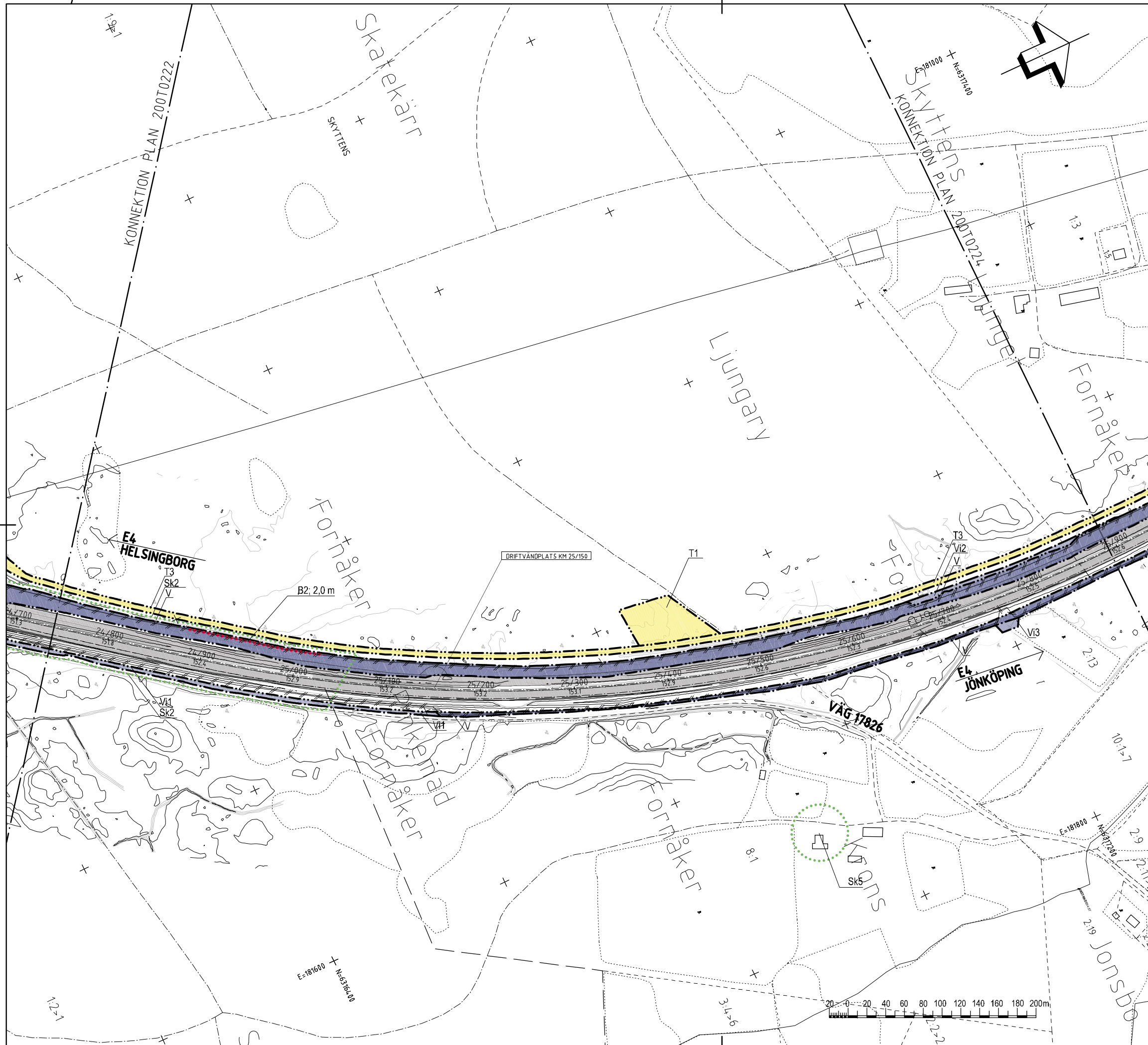

2106-03-29 08:44
 2106-03-29 08:45
 2106-03-29 08:46
 2106-03-29 08:47
 2106-03-29 08:48
 2106-03-29 08:49
 2106-03-29 08:50
 2106-03-29 08:51
 2106-03-29 08:52
 2106-03-29 08:53
 2106-03-29 08:54
 2106-03-29 08:55
 2106-03-29 08:56
 2106-03-29 08:57
 2106-03-29 08:58
 2106-03-29 08:59
 2106-03-29 09:00
 2106-03-29 09:01
 2106-03-29 09:02
 2106-03-29 09:03
 2106-03-29 09:04
 2106-03-29 09:05
 2106-03-29 09:06
 2106-03-29 09:07
 2106-03-29 09:08
 2106-03-29 09:09
 2106-03-29 09:10
 2106-03-29 09:11
 2106-03-29 09:12
 2106-03-29 09:13
 2106-03-29 09:14
 2106-03-29 09:15
 2106-03-29 09:16
 2106-03-29 09:17
 2106-03-29 09:18
 2106-03-29 09:19
 2106-03-29 09:20
 2106-03-29 09:21
 2106-03-29 09:22
 2106-03-29 09:23
 2106-03-29 09:24
 2106-03-29 09:25
 2106-03-29 09:26
 2106-03-29 09:27
 2106-03-29 09:28
 2106-03-29 09:29
 2106-03-29 09:30
 2106-03-29 09:31
 2106-03-29 09:32
 2106-03-29 09:33
 2106-03-29 09:34
 2106-03-29 09:35
 2106-03-29 09:36
 2106-03-29 09:37
 2106-03-29 09:38
 2106-03-29 09:39
 2106-03-29 09:40
 2106-03-29 09:41
 2106-03-29 09:42
 2106-03-29 09:43
 2106-03-29 09:44
 2106-03-29 09:45
 2106-03-29 09:46
 2106-03-29 09:47
 2106-03-29 09:48
 2106-03-29 09:49
 2106-03-29 09:50
 2106-03-29 09:51
 2106-03-29 09:52
 2106-03-29 09:53
 2106-03-29 09:54
 2106-03-29 09:55
 2106-03-29 09:56
 2106-03-29 09:57
 2106-03-29 09:58
 2106-03-29 09:59
 2106-03-29 10:00
 2106-03-29 10:01
 2106-03-29 10:02
 2106-03-29 10:03
 2106-03-29 10:04
 2106-03-29 10:05
 2106-03-29 10:06
 2106-03-29 10:07
 2106-03-29 10:08
 2106-03-29 10:09
 2106-03-29 10:10
 2106-03-29 10:11
 2106-03-29 10:12
 2106-03-29 10:13
 2106-03-29 10:14
 2106-03-29 10:15
 2106-03-29 10:16
 2106-03-29 10:17
 2106-03-29 10:18
 2106-03-29 10:19
 2106-03-29 10:20
 2106-03-29 10:21
 2106-03-29 10:22
 2106-03-29 10:23
 2106-03-29 10:24
 2106-03-29 10:25
 2106-03-29 10:26
 2106-03-29 10:27
 2106-03-29 10:28
 2106-03-29 10:29
 2106-03-29 10:30
 2106-03-29 10:31
 2106-03-29 10:32
 2106-03-29 10:33
 2106-03-29 10:34
 2106-03-29 10:35
 2106-03-29 10:36
 2106-03-29 10:37
 2106-03-29 10:38
 2106-03-29 10:39
 2106-03-29 10:40
 2106-03-29 10:41
 2106-03-29 10:42
 2106-03-29 10:43
 2106-03-29 10:44
 2106-03-29 10:45
 2106-03-29 10:46
 2106-03-29 10:47
 2106-03-29 10:48
 2106-03-29 10:49
 2106-03-29 10:50
 2106-03-29 10:51
 2106-03-29 10:52
 2106-03-29 10:53
 2106-03-29 10:54
 2106-03-29 10:55
 2106-03-29 10:56
 2106-03-29 10:57
 2106-03-29 10:58
 2106-03-29 10:59
 2106-03-29 11:00
 2106-03-29 11:01
 2106-03-29 11:02
 2106-03-29 11:03
 2106-03-29 11:04
 2106-03-29 11:05
 2106-03-29 11:06
 2106-03-29 11:07
 2106-03-29 11:08
 2106-03-29 11:09
 2106-03-29 11:10
 2106-03-29 11:11
 2106-03-29 11:12
 2106-03-29 11:13
 2106-03-29 11:14
 2106-03-29 11:15
 2106-03-29 11:16
 2106-03-29 11:17
 2106-03-29 11:18
 2106-03-29 11:19
 2106-03-29 11:20
 2106-03-29 11:21
 2106-03-29 11:22
 2106-03-29 11:23
 2106-03-29 11:24
 2106-03-29 11:25
 2106-03-29 11:26
 2106-03-29 11:27
 2106-03-29 11:28
 2106-03-29 11:29
 2106-03-29 11:30
 2106-03-29 11:31
 2106-03-29 11:32
 2106-03-29 11:33
 2106-03-29 11:34
 2106-03-29 11:35
 2106-03-29 11:36
 2106-03-29 11:37
 2106-03-29 11:38
 2106-03-29 11:39
 2106-03-29 11:40
 2106-03-29 11:41
 2106-03-29 11:42
 2106-03-29 11:43
 2106-03-29 11:44
 2106-03-29 11:45
 2106-03-29 11:46
 2106-03-29 11:47
 2106-03-29 11:48
 2106-03-29 11:49
 2106-03-29 11:50
 2106-03-29 11:51
 2106-03-29 11:52
 2106-03-29 11:53
 2106-03-29 11:54
 2106-03-29 11:55
 2106-03-29 11:56
 2106-03-29 11:57
 2106-03-29 11:58
 2106-03-29 11:59
 2106-03-29 12:00

KOORDINATSYSTEM
 SYSTEM I PLAN: SWEREF 99 13 30
 SYSTEM I HÖJD: RH 2000

TECKENFÖRKLARING

- MARKANSPRÅK
- GRÄNS FÖR VÄGOMRÅDE
 - AVGRÄNSNING MELLAN OLKA TYPER AV MARKANSPRÅK
 - NYTT VÄGOMRÅDE MED VÄGRÄTT
 - NY VÄG INOM NYTT VÄGOMRÅDE
 - NYTT VÄGOMRÅDE MED INSKRÄNKT VÄGRÄTT
 - Vi1** SLÄNT UTANFÖR VILTSTÄNGSEL/BULLERSKYDD
 - Vi2** GRUNDFÖRSTÄRKNING
 - Vi3** VA/EROSIONSSKYDD
 - Vi4** RÄDDNINGSVÄG
 - Vi5** OMGRÄVNING AV VATTENDRAG
 - T** TILLFÄLLIG NYTT JANDERÄTT
 - T1** ETABLERINGSOMRÅDE, 4,8 MÅNADER FRÅN BYGGSTART
 - T2** BROETABLERING, 4,8 MÅNADER FRÅN BYGGSTART
 - T3** BYGGVÄG, ÄVEN ENSKILD TRAFIK, 4,8 MÅNADER FRÅN BYGGSTART
 - T4** TILLFÄLLIG FÖRBIFART, 4,8 MÅNADER FRÅN BYGGSTART

- SKYDDÅTGÄRDER OCH FÖRSIKTIGHETSMÅTT
- MARKERING ELLER AVGRÄNSNING AV SKYDDÅTGÄRDER OCH FÖRSIKTIGHETSMÅTT
 - Sk1** BULLERSKYDDSVALL *)
 - Sk2** VATTENSKYDD INOM BERGAÅSENS VATTENSKYDDSZON
 - Sk3** VATTENSKYDD INOM LJUNGBYS VATTENSKYDDSZON
 - Sk4** VATTENSKYDDÅTGÄRDER ÖVRIGT
 - Sk5** SKYDDAD UTEPLATS
 - Sk6** FASADNÄRA ÅTGÄRDER
 - Sk7** VILTPASSAGER
- ÅTGÄRDER SOM UNDANTAS FRÅN KRAV PÅ BYGGLOV
- UNDANTAG FRÅN BYGGLOV
 - B1** Bullerskyddsskärn *)
 - B2** Stödmur *)
- *) ANGIVEN HÖJD ÖVER NÄRLIGGANDE ASFALTSKANT

VERKSAMHETER/ÅTGÄRDER SOM UNDANTAS FRÅN FÖRBUDE ENLIGT MILJÖBALKEN

Förbuden som avser verksamhet eller åtgärd inom generellt biotopskyddsområde (7:11 2 st. MB) gäller inte byggande av allmän väg/järnväg.

Förbuden mot åtgärder inom strandskyddsområde (7:15 MB) gäller inte byggande av allmän väg/järnväg. Skyldigheten att göra anmälan för samråd enligt 12:6 MB gäller inte för de verksamheter och åtgärder som behövs för att bygga vägen/järnvägen och som fastställs och ingår i vägområde för allmän väg/järnvägsmark eller område för tillfällig nytt janderätt.

- ÖVRIGA BETECKNINGAR
- FASTIGHETSGRÄNS
 - TRAKTGRÄNS
 - NY VÄG, VÄGBANEKANTER MED LÄNGDMÄTNING OCH HÖJDSÄTTNING
 - INDRAGNING AV VÄG FRÅN ALLMÄNT UNDERHÅLL/ALLMÄN VÄG
 - HUS RIVES
 - VILTSTÄNGSEL

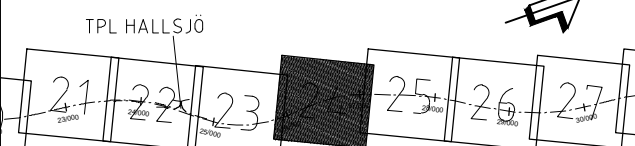

VÄGPLAN	FASTSTÄLLELSEHANDLING
	E4 LJUNGBY - TOFTANÄS
	GEMENSAMT
	E4, KM 25/890 - 27/100
UPPDRAGSLEDARE P.RISBERG	UPPDRAGSNUMMER 46342173
KONSTRUKTÖR M.KIŠLUK	SKALA A1 1:2000
STOCKHOLM	RETNINGSR 137665
M.NETTMANN	PLANKARTA
2017-03-17	2 00 T 02 24

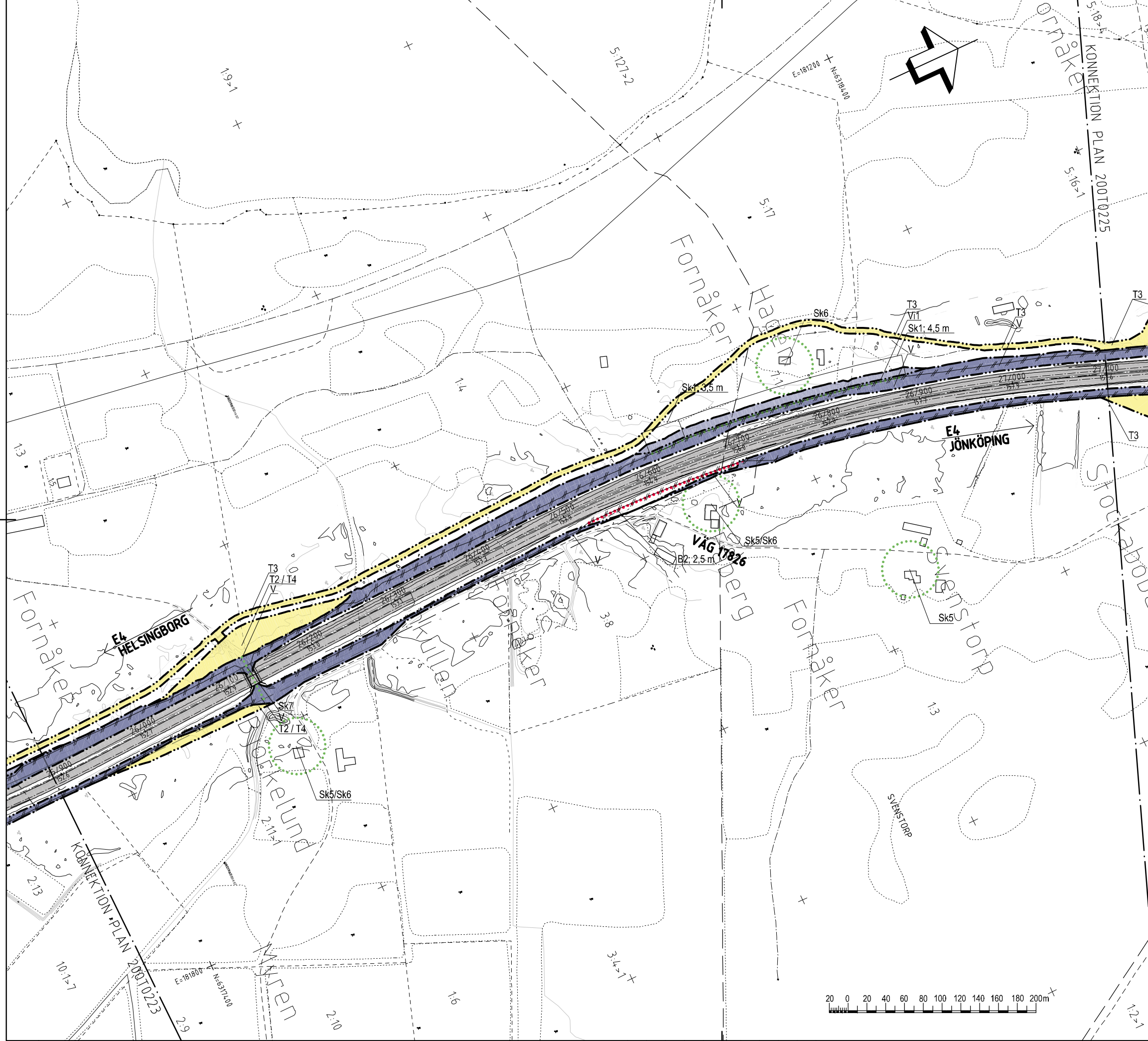
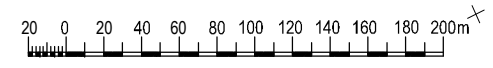

2105-19-06-033
 2106-14-11-116

DN6563711789587
 DN6563711789587

2115-08-21-16-38
 2116-11-11-153
 2116-02-29-08-03
 2116-04-08-08-03
 2116-04-08-08-03
 2116-04-08-08-03
 2116-04-08-08-03
 2116-04-08-08-03
 2116-04-08-08-03
 2116-04-08-08-03
 2116-04-08-08-03

DN6563711789587
 DN6563711789587
 DN6563711789587
 DN6563711789587
 DN6563711789587
 DN6563711789587
 DN6563711789587
 DN6563711789587
 DN6563711789587
 DN6563711789587
 DN6563711789587

2115-12-19-12-88
 2116-01-11-12-88
 2116-01-11-12-88
 2116-01-11-12-88
 2116-01-11-12-88
 2116-01-11-12-88
 2116-01-11-12-88
 2116-01-11-12-88
 2116-01-11-12-88
 2116-01-11-12-88
 2116-01-11-12-88

DN6563711789587
 DN6563711789587
 DN6563711789587
 DN6563711789587
 DN6563711789587
 DN6563711789587
 DN6563711789587
 DN6563711789587
 DN6563711789587
 DN6563711789587
 DN6563711789587

DN6563711789587
 DN6563711789587
 DN6563711789587
 DN6563711789587
 DN6563711789587
 DN6563711789587
 DN6563711789587
 DN6563711789587
 DN6563711789587
 DN6563711789587
 DN6563711789587

KOORDINATSYSTEM
SYSTEM I PLAN: SWEREF 99 13 30
SYSTEM I HÖJD: RH 2000

TECKENFÖRKLARING

MARKANSPRÅK

- GRÄNS FÖR VÄGOMRÅDE
- AVGRÄNSNING MELLAN OLIKA TYPER AV MARKANSPRÅK
- V NYTT VÄGOMRÅDE MED VÄGRÄTT
- V NY VÄG INOM NYTT VÄGOMRÅDE
- Vi NYTT VÄGOMRÅDE MED INSKRÄNKT VÄGRÄTT
- Vi1 SLÄNT UTANFÖR VILTSTÄNGSEL/BULLERSKYDD
- Vi2 GRUNDFÖRSTÄRKNING
- Vi3 VA/EROSIONSKYDD
- Vi4 RÄDDNINGSVÄG
- Vi5 OMGRÄVNING AV VATTENDRAG
- T TILLFÄLLIG NYTT JÄNDERÄTT
- T1 ETABLERINGSOMRÅDE, 4,8 MÅNADER FRÅN BYGGSTART
- T2 BROETABLERING, 4,8 MÅNADER FRÅN BYGGSTART
- T3 BYGGVÄG, ÄVEN ENSKILD TRAFIK, 4,8 MÅNADER FRÅN BYGGSTART
- T4 TILLFÄLLIG FÖRBIFART, 4,8 MÅNADER FRÅN BYGGSTART

SKYDDSÅTGÄRDER OCH FÖRSIKTIGHETSMÅTT

- MARKERING ELLER AVGRÄNSNING AV SKYDDSÅTGÄRDER OCH FÖRSIKTIGHETSMÅTT
- Sk1 BULLERSKYDDSVALL *)
- Sk2 VATTENSKYDD INOM BERGAÅSENS VATTENSKYDDSZON
- Sk3 VATTENSKYDD INOM LJUNGBYS VATTENSKYDDSZON
- Sk4 VATTENSKYDDSÅTGÄRDER ÖVRIGT
- Sk5 SKYDDAD UTEPLATS
- Sk6 FASADNÄRA ÅTGÄRDER
- Sk7 VILTPASSAGER
- ÅTGÄRDER SOM UNDANTAS FRÅN KRAV PÅ BYGGLOV
- B1 UNDANTAG FRÅN BYGGLOV
- B2 Bullerskyddsskärm *)
- Stödmur *)
- *) ANGIVEN HÖJD ÖVER NÄRLIGGANDE ASFALTSKANT

VERKSAMHETER/ÅTGÄRDER SOM UNDANTAS FRÅN FÖRBUD ENLIGT MILJÖBALKEN
Förbudet av avser verksamhet eller åtgärd inom generellt biotopskyddsområde (7:11 2 st. MB) gäller inte byggande av allmän väg/järnväg.
Förbudet mot åtgärder inom strandskyddsområde (7:15 MB) gäller inte byggande av allmän väg/järnväg. Skyldigheten att göra anmälan för samråd enligt 12:6 MB gäller inte för de verksamheter och åtgärder som behövs för att bygga vägen/järnvägen och som fastställs och ingår i vägområde för allmän väg/järnvägsmark eller område för tillfällig nyttjanderätt.

ÖVRIGA BETECKNINGAR

- FASTIGHETSGRÄNS
- TRAKTGRÄNS
- 0/100
+00.0 NY VÄG, VÄGBANEKANTER MED LÄNGDMÄTNING OCH HÖJDSÄTTNING
- INDRAGNING AV VÄG FRÅN ALLMÄNT UNDERHÅLL/ALLMÄN VÄG
- HUS RIVES
- VILTSTÄNGSEL



VÄGPLAN	FASTSTÄLLELSEHANDLING
	E4 LJUNGBY - TOFTANÄS
	GEMENSAMT
	E4, KM 29/350 - 30/520
UPPFÖRINGSÄNDRAVD P.RISBERG	UPPFÖRINGSNÄMNER 46342173
KONSTRUKTÖR M.KIŠLUK	GRANSKARE K.CEDERHOLM
STOCKHOLM	2017-03-17
M.NETTMANN	
PLANKARTA	
DRUKNINGEN 137665	FORMAT A1
	SKALA 1:2000
	RETNINGSR 2 00 T 02 27

2106-04-18 08:49
2106-04-18 08:50
2106-04-18 08:51
2106-04-18 08:52
2106-04-18 08:53
2106-04-18 08:54
2106-04-18 08:55
2106-04-18 08:56
2106-04-18 08:57
2106-04-18 08:58
2106-04-18 08:59
2106-04-18 09:00
2106-04-18 09:01
2106-04-18 09:02
2106-04-18 09:03
2106-04-18 09:04
2106-04-18 09:05
2106-04-18 09:06
2106-04-18 09:07
2106-04-18 09:08
2106-04-18 09:09
2106-04-18 09:10
2106-04-18 09:11
2106-04-18 09:12
2106-04-18 09:13
2106-04-18 09:14
2106-04-18 09:15
2106-04-18 09:16
2106-04-18 09:17
2106-04-18 09:18
2106-04-18 09:19
2106-04-18 09:20
2106-04-18 09:21
2106-04-18 09:22
2106-04-18 09:23
2106-04-18 09:24
2106-04-18 09:25
2106-04-18 09:26
2106-04-18 09:27
2106-04-18 09:28
2106-04-18 09:29
2106-04-18 09:30
2106-04-18 09:31
2106-04-18 09:32
2106-04-18 09:33
2106-04-18 09:34
2106-04-18 09:35
2106-04-18 09:36
2106-04-18 09:37
2106-04-18 09:38
2106-04-18 09:39
2106-04-18 09:40
2106-04-18 09:41
2106-04-18 09:42
2106-04-18 09:43
2106-04-18 09:44
2106-04-18 09:45
2106-04-18 09:46
2106-04-18 09:47
2106-04-18 09:48
2106-04-18 09:49
2106-04-18 09:50
2106-04-18 09:51
2106-04-18 09:52
2106-04-18 09:53
2106-04-18 09:54
2106-04-18 09:55
2106-04-18 09:56
2106-04-18 09:57
2106-04-18 09:58
2106-04-18 09:59
2106-04-18 10:00

218-03-09 08-4
 218-03-09 09-0
 218-03-09 10-0
 218-03-09 11-0
 218-03-09 12-0
 218-03-09 13-0
 218-03-09 14-0
 218-03-09 15-0
 218-03-09 16-0
 218-03-09 17-0
 218-03-09 18-0
 218-03-09 19-0
 218-03-09 20-0
 218-03-09 21-0
 218-03-09 22-0
 218-03-09 23-0
 218-03-09 24-0
 218-03-09 25-0
 218-03-09 26-0
 218-03-09 27-0
 218-03-09 28-0
 218-03-09 29-0
 218-03-09 30-0
 218-03-09 31-0
 218-03-09 32-0
 218-03-09 33-0
 218-03-09 34-0
 218-03-09 35-0
 218-03-09 36-0
 218-03-09 37-0
 218-03-09 38-0
 218-03-09 39-0
 218-03-09 40-0
 218-03-09 41-0
 218-03-09 42-0
 218-03-09 43-0
 218-03-09 44-0
 218-03-09 45-0
 218-03-09 46-0
 218-03-09 47-0
 218-03-09 48-0
 218-03-09 49-0
 218-03-09 50-0
 218-03-09 51-0
 218-03-09 52-0
 218-03-09 53-0
 218-03-09 54-0
 218-03-09 55-0
 218-03-09 56-0
 218-03-09 57-0
 218-03-09 58-0
 218-03-09 59-0
 218-03-09 60-0
 218-03-09 61-0
 218-03-09 62-0
 218-03-09 63-0
 218-03-09 64-0
 218-03-09 65-0
 218-03-09 66-0
 218-03-09 67-0
 218-03-09 68-0
 218-03-09 69-0
 218-03-09 70-0
 218-03-09 71-0
 218-03-09 72-0
 218-03-09 73-0
 218-03-09 74-0
 218-03-09 75-0
 218-03-09 76-0
 218-03-09 77-0
 218-03-09 78-0
 218-03-09 79-0
 218-03-09 80-0
 218-03-09 81-0
 218-03-09 82-0
 218-03-09 83-0
 218-03-09 84-0
 218-03-09 85-0
 218-03-09 86-0
 218-03-09 87-0
 218-03-09 88-0
 218-03-09 89-0
 218-03-09 90-0
 218-03-09 91-0
 218-03-09 92-0
 218-03-09 93-0
 218-03-09 94-0
 218-03-09 95-0
 218-03-09 96-0
 218-03-09 97-0
 218-03-09 98-0
 218-03-09 99-0
 218-03-09 100-0

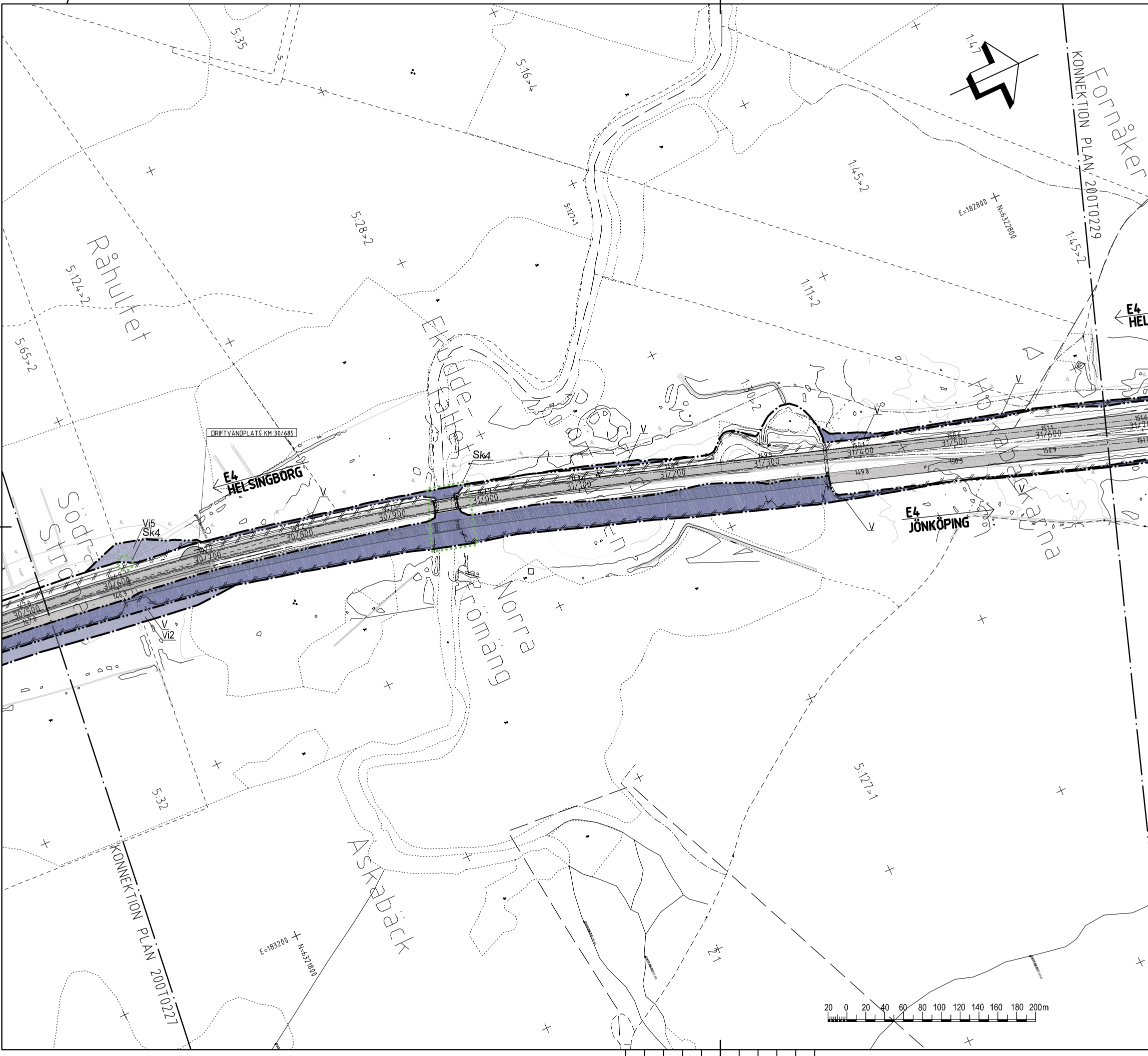

KOORDINATSYSTEM

SYSTEM I PLAN: SWEREF 99 13 30
SYSTEM I HÖJD: RH 2000

TECKENFÖRKLARING

MARKANSPRÅK

- GRÄNS FÖR VÄGOMRÅDE
- AVGRÄNSNING MELLAN OLIKA TYPER AV MARKANSPRÅK
- NYTT VÄGOMRÅDE MED VÄGRÄTT
- NY VÄG INOM NYTT VÄGOMRÅDE
- NYTT VÄGOMRÅDE MED INSKRÄNKT VÄGRÄTT
- Vi1** SLÄNT UTANFÖR VILTSTÄNGSEL/BULLERSKYDD
- Vi2** GRUNDFÖRSTÄRKNING
- Vi3** VA/EROSIONSKYDD
- Vi4** RÄDDNINGSVÄG
- Vi5** OMGRÄVNING AV VATTENDRAG
- T** TILLFÄLLIG NYTT JANDERÄTT
- T1** ETABLERINGSOMRÅDE, 4,8 MÅNADER FRÅN BYGGSTART
- T2** BROETABLERING, 4,8 MÅNADER FRÅN BYGGSTART
- T3** BYGGVÄG, ÄVEN ENSKILD TRAFIK, 4,8 MÅNADER FRÅN BYGGSTART
- T4** TILLFÄLLIG FÖRBIFART, 4,8 MÅNADER FRÅN BYGGSTART

SKYDDSÅTGÄRDER OCH FÖRSIKTIGHETSMÅTT

- MARKERING ELLER AVGRÄNSNING AV SKYDDSÅTGÄRDER OCH FÖRSIKTIGHETSMÅTT
- Sk1** BULLERSKYDDSVALL *)
- Sk2** VATTENSKYDD INOM BERGAÄSENS VATTENSKYDDSZON
- Sk3** VATTENSKYDD INOM LJUNGBYS VATTENSKYDDSZON
- Sk4** VATTENSKYDDSÅTGÄRDER ÖVRIGT
- Sk5** SKYDDAD UTEPLATS
- Sk6** FASADNÄRA ÅTGÄRDER
- Sk7** VILTPASSAGER

ÅTGÄRDER SOM UNDANTAS FRÅN KRAV PÅ BYGGLOV

- UNDANTAG FRÅN BYGGLOV
- B1** Bullerskyddsskärp *)
- B2** Stödmur *)
- *) ANGIVEN HÖJD ÖVER NÄRLIGGANDE ASFALTSKANT

VERKSAMHETER/ÅTGÄRDER SOM UNDANTAS FRÅN FÖRBUDD ENLIGT MILJÖBALKEN

Förbudet som avser verksamhet eller åtgärd inom generellt biotopskyddsområde (7:11 2 st. MB) gäller inte byggande av allmän väg/järnväg

Förbudet mot åtgärder inom strandskyddsområde (7:15 MB) gäller inte byggande av allmän väg/järnväg

Skyldigheten att göra anmälan för samråd enligt 12:6 MB gäller inte för de verksamheter och åtgärder som behövs för att bygga vägen/järnvägen och som fastställs och ingår i vägområde för allmän väg/järnvägsmark eller område för tillfällig nytt janderätt.

ÖVRIGA BETECKNINGAR

- FASTIGHETSGRÄNS
- TRAKTGRÄNS
- NY VÄG, VÄGBANEKANTER MED LÄNGDMÄTNING OCH HÖJDSÄTTNING
- INDRAGNING AV VÄG FRÅN ALLMÄNT UNDERHÅLL/ALLMÄN VÄG
- HUS RIVES
- VILTSTÄNGSEL

VÄGPLAN FASTSTÄLLELSEHANDLING

TRAFIKVERKET E4 LJUNGBY - TOFTANÄS

URS GEMENSAMT

E4, KM 30/520 - 31/660

PLANKARTA

UPPRORINGSÄRARE P. RISBERG	UPPRORINGSNUMMER 46342173	KONSTRUKTIONSR	FORMAT A1	SKALA 1:2000
KONSTRUKTÖR M. KIŚLUK	GRANNO K. CEDERHOLM	OBJEKTNR 137665	RITNINGAR	2 00 T 02 28
STAD STOCKHOLM	DATUM 2017-03-17			
KONTROLLERAD M. NETTMANN				

0 20 40 60 80 100 120 140 160 180 200m

1 24 25 26 27 28 29

FILE: C:\PWOR\KING\BIBEN\URS\IEM\INFRASTRUCTURE\DESIGN\363535\020T0228.DWG PLOTTAD: 2012-10-25 AV ANVÄNDARE MICHALBEN

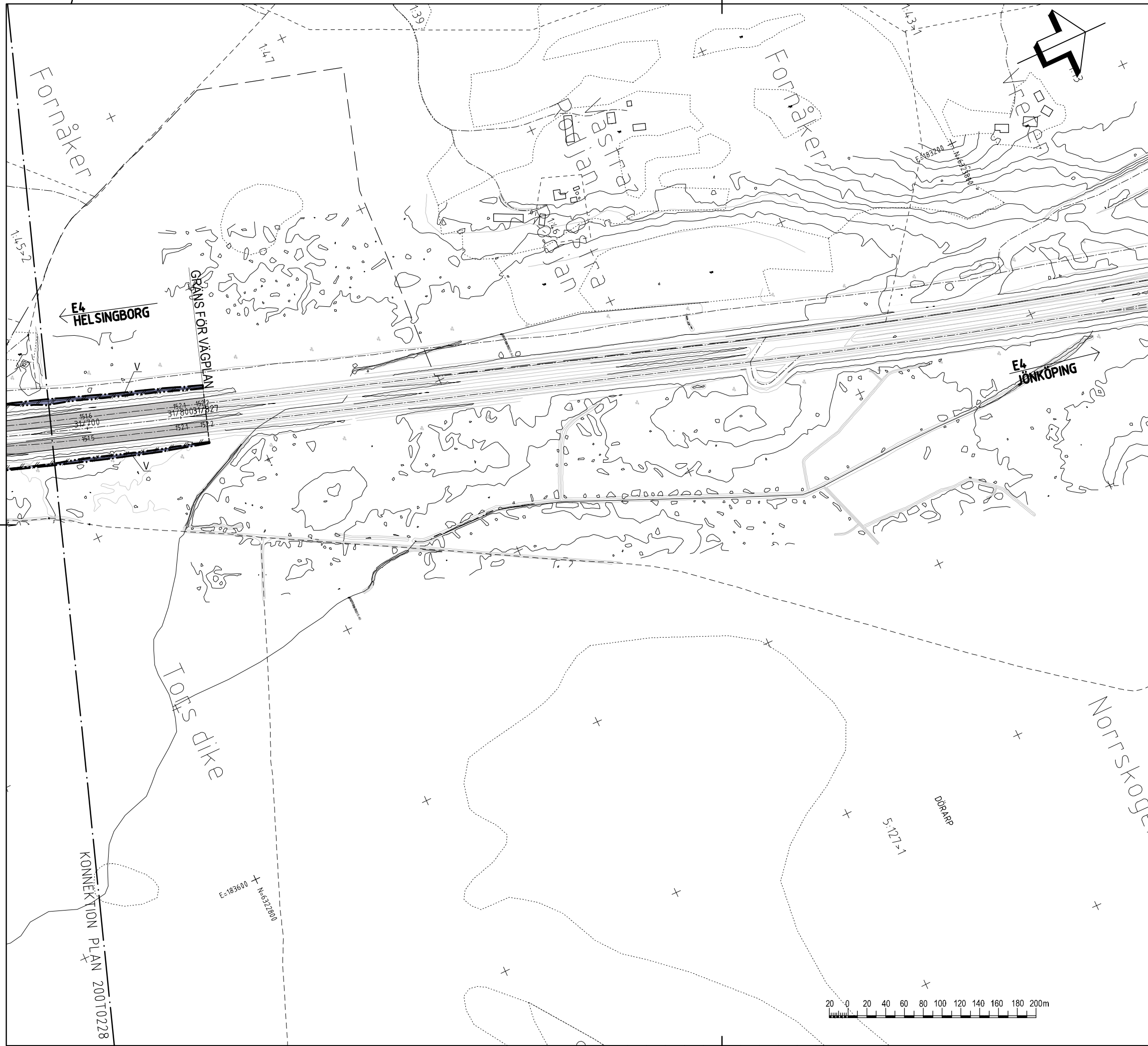

KOORDINATSYSTEM
 SYSTEM I PLAN: SWEREF 99 13 30
 SYSTEM I HÖJD: RH 2000

TECKENFÖRKLARING

- MARKANSPRÅK**
- GRÄNS FÖR VÄGOMRÅDE
 - AVGRÄNSNING MELLAN OLIKA TYPER AV MARKANSPRÅK
 - V NYTT VÄGOMRÅDE MED VÄGRÄTT
 - V NY VÄG INOM NYTT VÄGOMRÅDE
 - Vi NYTT VÄGOMRÅDE MED INSKRÄNKT VÄGRÄTT
 - Vi1 SLÄNT UTANFÖR VILTSTÄNGSEL/BULLERSKYDD
 - Vi2 GRUNDFÖRSTÄRKNING
 - Vi3 VA/EROSIONSKYDD
 - Vi4 RÄDDNINGSVÄG
 - Vi5 OMGRÄVNING AV VATTENDRAG
 - T TILFÄLLIG NYTT JÄNDERÄTT
 - T1 ETABLERINGSOMRÅDE, 4,8 MÅNADER FRÅN BYGGSTART
 - T2 BROETABLERING, 4,8 MÅNADER FRÅN BYGGSTART
 - T3 BYGGVÄG, ÄVEN ENSKILD TRAFIK, 4,8 MÅNADER FRÅN BYGGSTART
 - T4 TILFÄLLIG FÖRBIFART, 4,8 MÅNADER FRÅN BYGGSTART

- SKYDDSÅTGÄRDER OCH FÖRSIKTIGHETSMÅTT**
- MARKERING ELLER AVGRÄNSNING AV SKYDDSÅTGÄRDER OCH FÖRSIKTIGHETSMÅTT
 - Sk1 BULLERSKYDDSVALL *)
 - Sk2 VATTENSKYDD INOM BERGAÄSENS VATTENSKYDDSZON
 - Sk3 VATTENSKYDD INOM LJUNGBYS VATTENSKYDDSZON
 - Sk4 VATTENSKYDDSÅTGÄRDER ÖVRIGT
 - Sk5 SKYDDAD UTEPLATS
 - Sk6 FASADNÄRA ÅTGÄRDER
 - Sk7 VILTPASSAGER
 - ÅTGÄRDER SOM UNDANTAS FRÅN KRAV PÅ BYGGLOV
 - B1 UNDANTAG FRÅN BYGGLOV
 - B2 Bullerskyddsskärm *)
 - Stödmur *)
 - *) ANGIVEN HÖJD ÖVER NÄRLIGGANDE ASFALTSKANT

VERKSAMHETER/ÅTGÄRDER SOM UNDANTAS FRÅN FÖRBUDE ENLIGT MILJÖBALKEN
 Förbudet som avser verksamhet eller åtgärd inom generellt biotopskyddsområde (7:11 2 st. MB) gäller inte byggande av allmän väg/järnväg.
 Förbudet mot åtgärder inom strandskyddsområde (7:15 MB) gäller inte byggande av allmän väg/järnväg. Skyldigheten att göra anmälan för samråd enligt 12:6 MB gäller inte för de verksamheter och åtgärder som behövs för att bygga vägen/järnvägen och som fastställs och ingår i vägområde för allmän väg/järnvägsmark eller område för tillfällig nyttjanderätt.

- ÖVRIGA BETECKNINGAR**
- FASTIGHETSGRÄNS
 - TRAKTGRÄNS
 - NY VÄG, VÄGBANEKANTER MED LÄNGMÄTNING OCH HÖJDSÄTTNING
 - INDRAGNING AV VÄG FRÅN ALLMÄNT UNDERHÅLL/ALLMÄN VÄG
 - HUS RIVES
 - VILTSTÄNGSEL

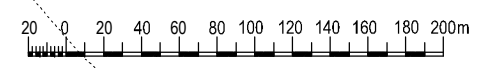
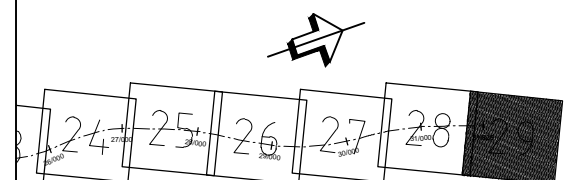

VÄGPLAN	FASTSTÄLLELSEHANDLING
	E4 LJUNGBY - TOFTANÄS
	GEMENSAMT
	E4, KM 31/660 - 31/827
UPPDRAGSLEDARE P. RISBERG	UPPDRAGSNUMMER 46342173
KONSTRUKTÖR M. KIŚLUK	SKALA A1 1:2000
STOCKHOLM M. NETTMANN	REVISOR 137665
DATE 2017-03-17	FORMAT A1
PROJEKT 137665	SKALA 1:2000
REVISOR 137665	DATE 2 00 T 02 29

2105-14-11 16:49
 2105-14-11 16:50
 2105-14-11 16:51
 2105-14-11 16:52
 2105-14-11 16:53
 2105-14-11 16:54
 2105-14-11 16:55
 2105-14-11 16:56
 2105-14-11 16:57
 2105-14-11 16:58
 2105-14-11 16:59
 2105-14-11 17:00
 2105-14-11 17:01
 2105-14-11 17:02
 2105-14-11 17:03
 2105-14-11 17:04
 2105-14-11 17:05
 2105-14-11 17:06
 2105-14-11 17:07
 2105-14-11 17:08
 2105-14-11 17:09
 2105-14-11 17:10
 2105-14-11 17:11
 2105-14-11 17:12
 2105-14-11 17:13
 2105-14-11 17:14
 2105-14-11 17:15
 2105-14-11 17:16
 2105-14-11 17:17
 2105-14-11 17:18
 2105-14-11 17:19
 2105-14-11 17:20
 2105-14-11 17:21
 2105-14-11 17:22
 2105-14-11 17:23
 2105-14-11 17:24
 2105-14-11 17:25
 2105-14-11 17:26
 2105-14-11 17:27
 2105-14-11 17:28
 2105-14-11 17:29
 2105-14-11 17:30
 2105-14-11 17:31
 2105-14-11 17:32
 2105-14-11 17:33
 2105-14-11 17:34
 2105-14-11 17:35
 2105-14-11 17:36
 2105-14-11 17:37
 2105-14-11 17:38
 2105-14-11 17:39
 2105-14-11 17:40
 2105-14-11 17:41
 2105-14-11 17:42
 2105-14-11 17:43
 2105-14-11 17:44
 2105-14-11 17:45
 2105-14-11 17:46
 2105-14-11 17:47
 2105-14-11 17:48
 2105-14-11 17:49
 2105-14-11 17:50
 2105-14-11 17:51
 2105-14-11 17:52
 2105-14-11 17:53
 2105-14-11 17:54
 2105-14-11 17:55
 2105-14-11 17:56
 2105-14-11 17:57
 2105-14-11 17:58
 2105-14-11 17:59
 2105-14-11 18:00
 2105-14-11 18:01
 2105-14-11 18:02
 2105-14-11 18:03
 2105-14-11 18:04
 2105-14-11 18:05
 2105-14-11 18:06
 2105-14-11 18:07
 2105-14-11 18:08
 2105-14-11 18:09
 2105-14-11 18:10
 2105-14-11 18:11
 2105-14-11 18:12
 2105-14-11 18:13
 2105-14-11 18:14
 2105-14-11 18:15
 2105-14-11 18:16
 2105-14-11 18:17
 2105-14-11 18:18
 2105-14-11 18:19
 2105-14-11 18:20
 2105-14-11 18:21
 2105-14-11 18:22
 2105-14-11 18:23
 2105-14-11 18:24
 2105-14-11 18:25
 2105-14-11 18:26
 2105-14-11 18:27
 2105-14-11 18:28
 2105-14-11 18:29
 2105-14-11 18:30
 2105-14-11 18:31
 2105-14-11 18:32
 2105-14-11 18:33
 2105-14-11 18:34
 2105-14-11 18:35
 2105-14-11 18:36
 2105-14-11 18:37
 2105-14-11 18:38
 2105-14-11 18:39
 2105-14-11 18:40
 2105-14-11 18:41
 2105-14-11 18:42
 2105-14-11 18:43
 2105-14-11 18:44
 2105-14-11 18:45
 2105-14-11 18:46
 2105-14-11 18:47
 2105-14-11 18:48
 2105-14-11 18:49
 2105-14-11 18:50
 2105-14-11 18:51
 2105-14-11 18:52
 2105-14-11 18:53
 2105-14-11 18:54
 2105-14-11 18:55
 2105-14-11 18:56
 2105-14-11 18:57
 2105-14-11 18:58
 2105-14-11 18:59
 2105-14-11 19:00
 2105-14-11 19:01
 2105-14-11 19:02
 2105-14-11 19:03
 2105-14-11 19:04
 2105-14-11 19:05
 2105-14-11 19:06
 2105-14-11 19:07
 2105-14-11 19:08
 2105-14-11 19:09
 2105-14-11 19:10
 2105-14-11 19:11
 2105-14-11 19:12
 2105-14-11 19:13
 2105-14-11 19:14
 2105-14-11 19:15
 2105-14-11 19:16
 2105-14-11 19:17
 2105-14-11 19:18
 2105-14-11 19:19
 2105-14-11 19:20
 2105-14-11 19:21
 2105-14-11 19:22
 2105-14-11 19:23
 2105-14-11 19:24
 2105-14-11 19:25
 2105-14-11 19:26
 2105-14-11 19:27
 2105-14-11 19:28
 2105-14-11 19:29
 2105-14-11 19:30
 2105-14-11 19:31
 2105-14-11 19:32
 2105-14-11 19:33
 2105-14-11 19:34
 2105-14-11 19:35
 2105-14-11 19:36
 2105-14-11 19:37
 2105-14-11 19:38
 2105-14-11 19:39
 2105-14-11 19:40
 2105-14-11 19:41
 2105-14-11 19:42
 2105-14-11 19:43
 2105-14-11 19:44
 2105-14-11 19:45
 2105-14-11 19:46
 2105-14-11 19:47
 2105-14-11 19:48
 2105-14-11 19:49
 2105-14-11 19:50
 2105-14-11 19:51
 2105-14-11 19:52
 2105-14-11 19:53
 2105-14-11 19:54
 2105-14-11 19:55
 2105-14-11 19:56
 2105-14-11 19:57
 2105-14-11 19:58
 2105-14-11 19:59
 2105-14-11 20:00