

Västlänken

Olskroken planskildhet. Information till boende och verksamheter

Vi förbereder för nya järnvägsbroar

Med start den 1 juni kommer vi att utföra grundförstärkningsarbeten och spårriktning i området kring Olskroken, väster om Röde orm. Arbetena pågår under vecka 22 och 23.

För att få till en planskild anslutning vid Olskroken ska vi bygga sex nya järnvägsbroar. Att få en ny bro på plats kräver förberedelser, bland annat måste vi grundförstärka marken. Marken förstärks med hjälp av betongpållning, stålpållning och kc-pelare. Nu när vi ska grundförstärka marken vecka 22 och 23 använder vi maskiner som slår ner pållarna i marken. Det är också den typ av pållning som kan upplevas som mest störande. När vi installerar kc-pelare används en maskin med ett blandningsverktyg som roteras ned i marken.

Spårriktning är en typ av arbete som Trafikverket utför regelbundet. Olskroken är en hårt belastad knutpunkt och all järnvägstrafik som går här sliter på spåren. Till och från måste därför spåren riktas i höjd- och sidled, bland annat för att kompensera för sättningar.

Bullrande arbeten

Grundförstärkningsarbeten och spårriktning ger upphov till buller som kan påverka dig som bor i området. Vi försöker förlägga så mycket av arbetena vi kan till dagtid, men med hänsyn till de regler som finns för arbeten nära järnvägsspår behöver vi ibland arbeta på tider då spåren inte är trafikerade. För att inte störa den omfattande tågtrafiken som dagtid går genom Olskroken sker spåravstängning och vissa av våra störande arbeten under natten.

Då våra arbeten sker i eller i direkt närhet till järnvägen har vi också begränsade möjligheter till bullerdämpande åtgärder.

Tidplan för arbetet

Spårriktning

- 2019-06-02 klockan 04.30–08.30
- 2019-06-09 klockan 07.00–14.00

Pållningsarbeten

- 2019-06-06–2019-06-08 klockan 07.00–19.00
- 2019-06-09 klockan 07.00–14.00

Spontning

- 2019-06-01 klockan 07.00–19.00

Riktvärde buller

För arbetena förhåller vi oss till riktvärden för buller som fastställts i projektets tillstånd för miljöfarlig verksamhet. Helgfria vardagar mellan kl. 07–19 får vi normalt bullra 45 decibel inomhus, andra tider är riktvärdena betydligt lägre. När vi bedömer att vi kommer att överskrida dessa värden går vi ut med information om detta. För vissa arbeten kommer det att bli aktuellt med ersättningsboenden.

Sett till bullernivåer överröstar trafikbullret ofta bullret från våra arbetsplatser. Men eftersom pållning är en helt annan typ av ljud mot det normala bullret i området, förstår vi att detta upplevs som störande på ett helt annat sätt. Vid bedömning om vi överskrider riktvärdena tas ingen hänsyn till trafikbullret utan beräkningen utförs som området normalt var bullerfritt, vilket är till fördel för närboende.

Tillfällig vistelse

När våra arbeten överskrider något riktvärde fem dagar i följd, eller mer än fem dagar under en tiodagarsperiod, erbjuder vi tillfällig vistelse. Berörda närboende kommer att kontaktas i god tid innan arbeten som överskrider riktvärdet startar.

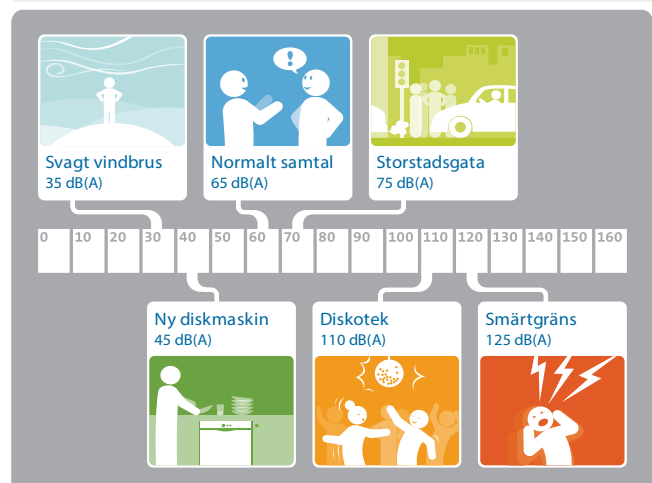

Så mycket låter olika saker mätt i decibel.



En spårriktarmaskin lyfter upp rälsen samtidigt som den fyller på och packar ballasten hårt.

MER INFORMATION

Du kan läsa mer om buller på trafikverket.se/vastlanken/bullerochvibrationer

HAR DU FRÅGOR?

Kontakta trafikverket@trafikverket.se. Tel. 0771-921 921

Mer information finns på trafikverket.se/olskroken

SENASTE NYTT

Senaste nytt hittar du alltid på vår webbsida: trafikverket.se/olskroken

Nyhetsbrev via mail: Få senaste nytt om projektet direkt till din mejl. Anmäl dig till det digitala nyhetsbrevet genom att gå in på www.trafikverket.se/olskroken och klicka dig vidare under "Olskroken planskildhet nyhetsbrev".

Insamling av personuppgift

För att informera om projektet har Trafikverket samlat in namn och adress till boende i närområdet. Dessa uppgifter lagras hos Trafikverket så länge projektet pågår.

Du har rätt att begära registerutdrag, rättelse, radering,

begränsning av behandlingen och att invända mot behandlingen.

Personuppgiftsansvarig är Trafikverket, organisationsnummer 202100-6297. Adress: Trafikverket, 781 89 Borlänge.

Tfn: 0771-921 921. www.trafikverket.se/gdpr

Dataskyddsombudet nås på samma adress.

Du kan klaga hos Datainspektionen, Box 8114, 104 20 Stockholm

www.datainspektionen.se