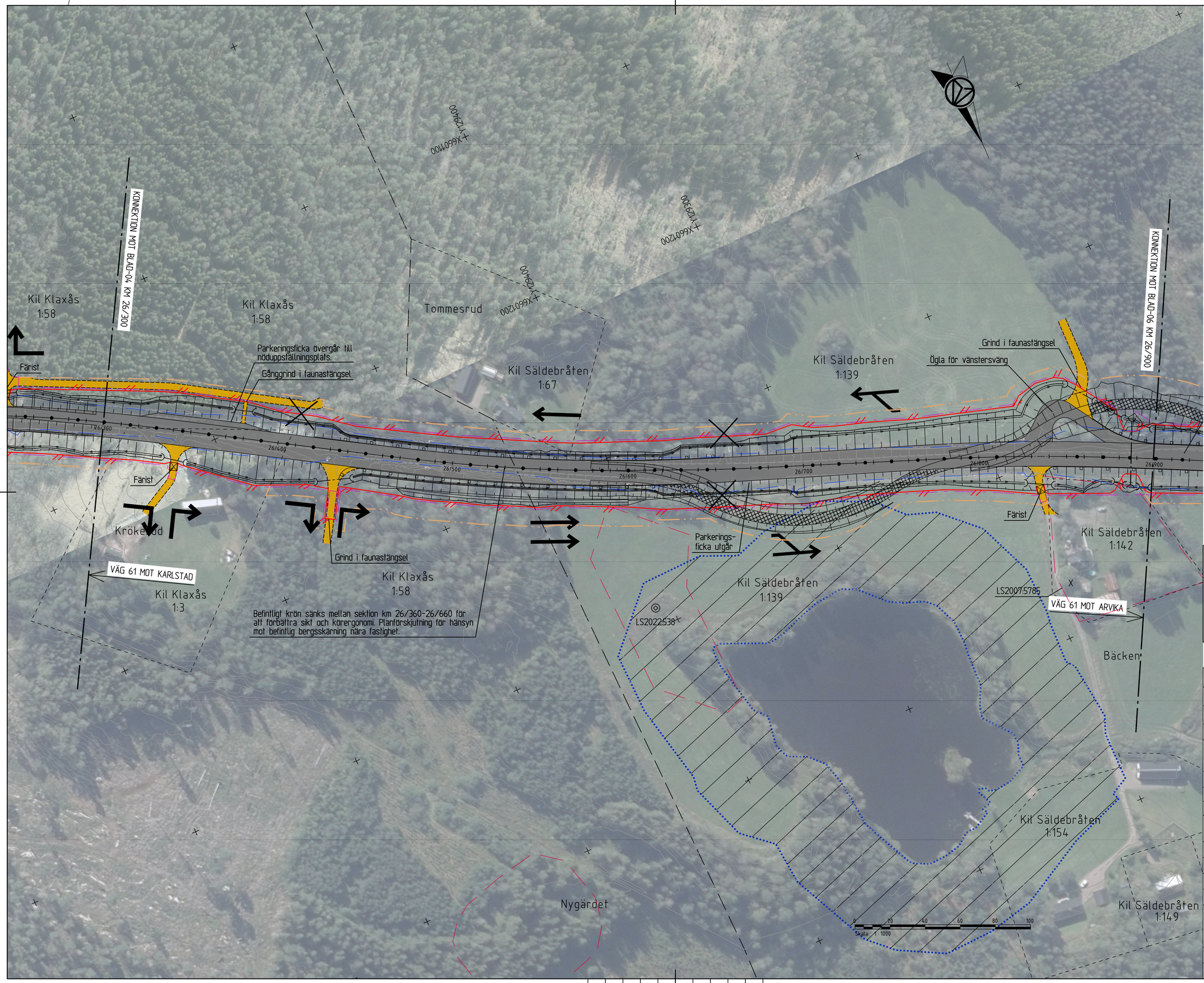

KARTDEKLARATION

Kartunderlag från Lantmäteriet, kompletterad med inmätningar av AFRY under år 2021.

ANVISNINGAR

Koordinatsystem
System i höjd: RH 2000
System i plan: SWEREF 99TM

TECKENFÖRKLARING

Befintligt

- Kommungräns
- Traktgräns
- Fastighetsgräns
- Gräns för detaljplan och områdesbestämmelser
- Fornlämning
- Möjlig fornlämning
- Övrig kulturhistorisk lämning
- Ingen antikvarisk bedömning

Markanspråk

- Gräns för Befintligt vägområde
- Gräns för nytt vägområde
- Gräns för Tillfällig nyttjanderätt

Projekterat

14/200

- Vägbanekant med längdmätning, slänter och vattenflödesriktning
- Vägbana allmän väg
- Vägbana enskild väg (regleras ej av väglagen)
- Faunabro
- Tillfällig väg under byggtid som återställs till omgivande mark
- Befintlig väg som återställs till omgivande mark
- Strandskydd
- Mittseparering
- Sidoräcke
- Faunastängsel
- Trumma
- Anslutning, Höger in/ut
- Körfältsindelning
- Växling från ett till två körfält
- Växling från två till ett körfält
- Väganslutning till befintlig allmän väg som stängs genom särskilt beslut.

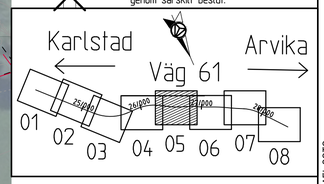

TYP AV PLAN	VÄGPLAN
GRANSKNINGSSTATUS / SYFTE	-
HANDLINGSTYP	-
DATUM	2024-11-20
LEVERANS / ÄNDRINGS-PM	
OBJEKT	VÄG 61 FRAMNÄS-HÖGBODA, E1
DELOMRÅDE / BANDEL	2 - FRAMNÄS-SÄLDEBRÅTEN
ANLÄGGNINGDEL	00 - GEMENSAMT
OBJEKTNUMMER / KM	168027
KONSTRUKTIONSNUMMER	
BESTÄLLARE	TRAFIKVERKET
LEVERANTÖR	AFRY
SKAPAD AV	D LINDEFELT
UPPDRAGSNUMMER	795770
GODKÄND AV	E ECKERWALL
AVDELNING	INFRA
RITNINGSTYP	ILLUSTRATIONSKARTA
TEKNIKOMRÅDE / INNEHÅLL	C TEKNIKÖVERGRIPANDE
BESKRIVNING	KM 26/300 - 26/900
SKALA	1:1000
FORMAT	A1
FÖRVALTNINGSNUMMER	
RITNINGSNUMMER	200C0505
BLAD	
NÄSTA BLAD	
BET	

PLO: 2024-11-18 16:14 X:\1-PRJ\SE\795770 - VÄG 61 FRAMNÄS - SÄLDEBRÅTEN 70436/02_CAD\2_VP\CR\TDEF200C0505.DWG MIKAEL SOTO

XREF: