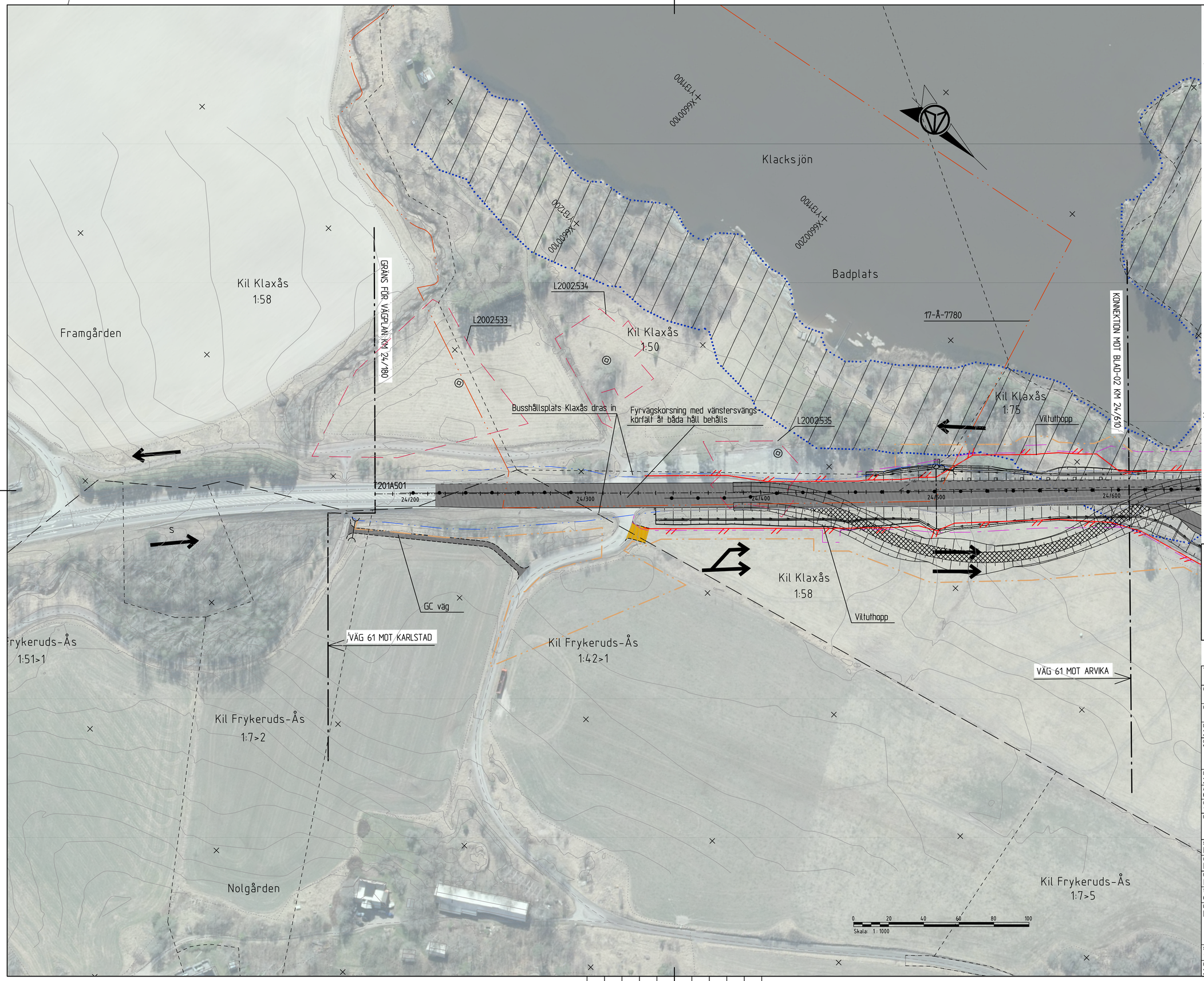

KARTDEKLARATION

Kartunderlag från Lantmäteriet, kompletterad med inmätningar av AFRY under år 2021.

ANVISNINGAR

Koordinatsystem
System i höjd: RH 2000
System i plan: SWEREF 991330

TECKENFÖRKLARING

Befintligt

- Kommungräns
- Traktgräns
- Fastighetsgräns
- Gräns för detaljplan och områdesbestämmelser
- Fornlämning
- Möjlig fornlämning
- Övrig kulturhistorisk lämning
- Ingen antikvarisk bedömning

Markanspråk

- Gräns för Befintligt vägområde
- Gräns för nytt vägområde
- Gräns för Tillfällig nyttjanderätt

Projekterat

14/200

- Vägbanekant med längdmätning, stänter och vattenflödesriktning
- Vägbana allmän väg
- Vägbana enskild väg (regleras ej av vägplan)
- Faunabro
- Tillfällig väg under bygglid som återställs till omgivande mark
- Befintlig väg som återställs till omgivande mark
- Strandskydd
- Mittseparering
- Sidoräcke
- Faunastängsel
- Trumma
- Anslutning, Höger in/ut
- Körfältsindelning
- Växling från ett till två körfält
- Växling från två till ett körfält
- Väganslutning till befintlig allmän väg som stängs genom särskilt beslut.

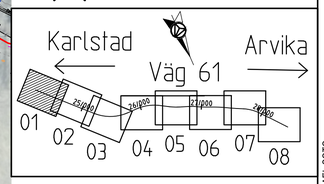

TYP AV PLAN	VÄGPLAN
GRANSKNINGSSTATUS / SYFTE	-
HANDLINGSTYP	-
DATUM: 2024-11-20	LEVERANS / ÄNDRINGS-PM
OBJEKT	VÄG 61 FRAMNÄS-HÖGBODA, E1
DELOMRÅDE / BANDEL	2 - FRAMNÄS-SÄLDEBRÅTEN
ANLÄGGNINGDEL	00 - GEMENSAMT
OBJEKTNUMMER / KM: 168027	KONSTRUKTIONSNUMMER
BESTÄLLARE: TRAFIKVERKET	LEVERANTÖR: AFRY
SKAPAD AV: D LINDEFELT	UPPDRAGSNUMMER: 795770
GODKÄND AV: E ECKERWALL	AVDELNING: INFRA
RITNINGSTYP	ILLUSTRATIONSKARTA
TEKNIKOMRÅDE / INNEHÅLL	C TEKNIKÖVERGRIPANDE
BESKRIVNING	KM 24/180 - 24/610
SKALA: 1:1000	FORMAT: A1 / FÖRVALTNINGSNUMMER
RITNINGSNUMMER: 200C0501	BLAD / NÄSTA BLAD / BET

PLO: 2024-11-18 15:07 X:\1-PRJ\SE\795770 - VÄG 61 FRAMNÄS - SÄLDEBRÅTEN\704396\02_CAD\2_VP\CRITDEF\200C0501.DWG MIKAEL SOTO

XREF: