

TECKENFÖRKLARING

MARKANSPRÅK

GRÄNS FÖR NYTT VÄGOMRÅDE
AVGRÄNSNING MELLAN LIKA TYPER AV MARKANSPRÅK

- NYTT VÄGOMRÅDE:**
- V** NYTT VÄGOMRÅDE MED VÄGRÄTT
 - V1** NYTT VÄGOMRÅDE INOM DETALJPLAN
 - Vi1** NYTT VÄGOMRÅDE MED INSKRÄNKT VÄGRÄTT
 - Vi2** SLÄNT UTANFÖR BULLERSKYDD
 - T1** RENSNING AV UTLOPPSDIKE
 - T2** TILFÄLLIG NYTTJÄNDERÄTT
 - T3** ETABLERINGSOMRÅDE, SKA GÄLLA UNDER BYGGTIDEN DOCK LÄNGST TILL OCH MED GODKÄND SLUTBESKTNING
 - T4** BROETABLERING, SKA GÄLLA UNDER BYGGTIDEN DOCK LÄNGST TILL OCH MED GODKÄND SLUTBESKTNING
 - T5** TILFÄLLIG FÖRBIFART, SKA GÄLLA UNDER BYGGTIDEN DOCK LÄNGST TILL OCH MED GODKÄND SLUTBESKTNING
 - T6** BYGGVÄG, ÄVEN ENSKILD TRAFIK, SKA GÄLLA UNDER BYGGTIDEN DOCK LÄNGST TILL OCH MED GODKÄND SLUTBESKTNING
 - T7** TILFÄLLIG UPPLÄGGNINGSYTA FÖR TORV, SKA GÄLLA UNDER BYGGTIDEN DOCK LÄNGST TILL OCH MED GODKÄND SLUTBESKTNING
 - T8** TILFÄLLIG YTA FÖR ANLÄGGANDE AV VILTSTÄNGSEL, SKA GÄLLA UNDER BYGGTIDEN DOCK LÄNGST TILL OCH MED GODKÄND SLUTBESKTNING

VERKSAMHETER/ÅTGÄRDER SOM UNDTAS FRÅN FÖRBUDD ENLIGT MILJÖBALKEN
NYTT VÄGOMRÅDE/INSKRÄNKT VÄGRÄTT/TILFÄLLIG NYTTJÄNDERÄTT INOM OMRÅDE FÖR STRANDSKYDD

SKYDDSÅTGÄRDER OCH FÖRSIKTIGHETSMÅTT

- MARKERING ELLER AVGRÄNSNING AV SKYDDSÅTGÄRDER OCH FÖRSIKTIGHETSMÅTT
- Sk1** BULLERSKYDDSVALL *)
 - Sk2** SKYDDAD UTEPLATS
 - Sk3** FASADNÄRA ÅTGÄRDER
 - Sk4** FAUNAPASSAGE FÖR SMÅ- OCH KLÖVVILT
 - Sk5** VILTUTHOPP

*) ANGIVEN HÖJD ÖVER NÄRLIGGANDE ASFALTSKANT
ALLA TRUMMOR SKALL UTFORMAS SÅ ATT DE INTE UTGÖR VANDRINGSHINDER
Förbuden mot åtgärder inom strandskyddsområde (7.15 MB) gäller inte byggnad av allmän väg.
Skyldigheten att göra anmälan för samrådet enligt 12.6 MB gäller inte för de verksamheter och åtgärder som behövs för att bygga vägen och som fastställs och ingår i vägområdet för allmän väg eller område för tillfällig nyttjanderätt

ÖVRIGA BETECKNINGAR

- 07100 NY MITTSEPARERAD VÄG, VÄGBANKEKANTER MED LÄNGDMÄTNING
- 3875 m FASTIGHETSGRÄNS
- TRAKTGRÄNS
- STRANDLINJE
- BRO 141 BRO ANLÄGGNINGS-ID
- INDRAGNING AV VÄG FRÅN ALLMÄNT UNDERHÅLL
- NYTT VILTSTÄNGSEL LÅNGS ANSLUTANDE VÄGAR OMFAFTAR VÄGOMRÅDET 1.1 M PÅ VARDERA SIDA OM STÄNGSLET/GRINDEN
- 25-11991-3101 BETECKNING SERVICUT/ÅRTIGHET
- P PARKERINGSFICKA

KOORDINATSYSTEM: SWEREF 99 20:15
HÖJDSYSTEM: RH2000

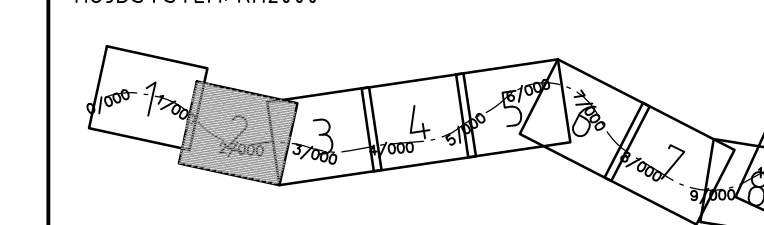

VÄGPLAN

FÖR GRANSKNING

FASTSTÄLLELSEHANDLING

DATUM: 2019-09-06
LEVERANS / ÄNDRINGS-PM

AVVAKKO-LAPPEASUANDO

DELOMRÅDE / BANDEL: DELEN AVVAKKO - SKAULO

ANLÄGGNINGSDEL: GEMENSAMT

OBJEKTNUMMER / KM: 880950

KONSTRUKTIONSNUMMER: 718234

LEVERANTÖR: TRAFIKVERKET AECOM

SKAPAD AV: PRYSIAZNA, NETTMANN

UPPRAGSNUMMER: 222484

GODKÄND AV: A.SAE-TANG

AVDELNING: 222484

RITNINGSTYP: PLANKARTA

TEKNIKOMRÅDE / INNEHÅLL: VÄGUTFORMNING OCH TRAFIK

BESKRIVNING: E10 PLANKARTA KM 1/240 - 2/540

SKALA: 1:2000

FORMAT: A1

FÖRVALTNINGSNUMMER: 1 00 T 02 02

BLAD: 2

NÄSTA BLAD: 3

BET: 3

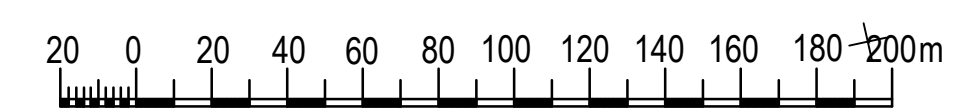
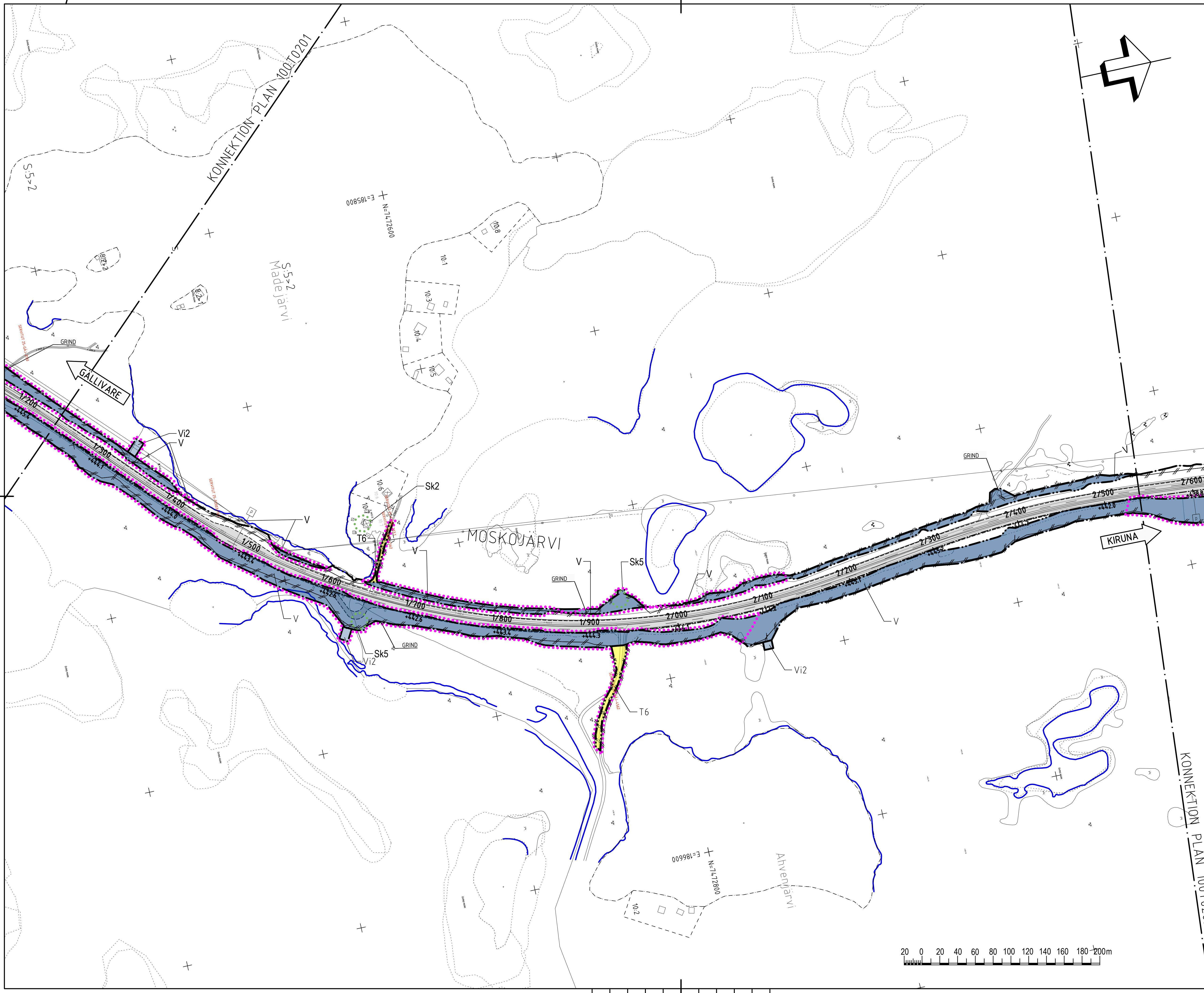

KONNEKTION PLAN 10010203

TECKENFÖRKLARING

MARKANSPRÅK

- GRÄNS FÖR NYTT VÄGOMRÅDE
- AVGRÄNSNING MELLAN OLIKA TYPER AV MARKANSPRÅK
- V** NYTT VÄGOMRÅDE MED VÄGRÄTT
- V1** NYTT VÄGOMRÅDE INOM DETALJPLAN
- Vi1** NYTT VÄGOMRÅDE MED INSKRÄNKT VÄGRÄTT
- Vi2** SLÄNT UTANFÖR BULLERSKYDD
- T1** RENSNING AV UTLOPPSDIKE
- T2** TILFÄLLIG NYTTJÄNDERÄTT
- T3** ETABLERINGSOMRÅDE, SKA GÄLLA UNDER BYGGTIDEN DOCK LÄNGST TILL OCH MED GODKÄND SLUTBESKTNING
- T4** BROETABLERING, SKA GÄLLA UNDER BYGGTIDEN DOCK LÄNGST TILL OCH MED GODKÄND SLUTBESKTNING
- T5** TILFÄLLIG FÖRBIFART, SKA GÄLLA UNDER BYGGTIDEN DOCK LÄNGST TILL OCH MED GODKÄND SLUTBESKTNING
- T6** BYGGVÄG, ÄVEN ENSKILD TRAFIK, SKA GÄLLA UNDER BYGGTIDEN DOCK LÄNGST TILL OCH MED GODKÄND SLUTBESKTNING
- T7** TILFÄLLIG UPPLÄGGNINGSYTA FÖR TORV, SKA GÄLLA UNDER BYGGTIDEN DOCK LÄNGST TILL OCH MED GODKÄND SLUTBESKTNING
- T8** TILFÄLLIG YTA FÖR ANLÄGGANDE AV VILTSTÄNGSEL, SKA GÄLLA UNDER BYGGTIDEN DOCK LÄNGST TILL OCH MED GODKÄND SLUTBESKTNING

VERKSAMHETER/ÅTGÄRDER SOM UNDANTAS FRÅN FÖRBUDD ENLIGT MILJÖBALKEN
 NYTT VÄGOMRÅDE/INSKRÄNKT VÄGRÄTT/TILFÄLLIG NYTTJÄNDERÄTT INOM OMRÅDE FÖR STRANDSKYDD

SKYDDSÅTGÄRDER OCH FÖRSIKTIGHETSMÅTT

- MARKERING ELLER AVGRÄNSNING AV SKYDDSÅTGÄRDER OCH FÖRSIKTIGHETSMÅTT
- Sk1** BULLERSKYDDSVALL *)
- Sk2** SKYDDAD UTEPLATS
- Sk3** FASADNÄRA ÅTGÄRDER
- Sk4** FAUNAPASSAGE FÖR SMÅ- OCH KLÖVVILT
- Sk5** VILTUTHOPP

*) ANGIVEN HÖJD ÖVER NÄRLIGGANDE ASFALTSKANT
 ALLA TRUMMOR SKALL UTFORMAS SÅ ATT DE INTE UTGÖR VANDRINGSHINDER
 Förbudet mot åtgärder inom strandskyddsområde (7:15 MB) gäller inte byggande av allmän väg.
 Skyldigheten att göra anmälan för samrådet enligt 12:6 MB gäller inte för de verksamheter och åtgärder som behövs för att bygga vägen och som fastställs och ingår i vägområde för allmän väg eller område för tillfällig nyttjanderätt

ÖVRIGA BETECKNINGAR

- 0,7/100 NY MITTSEPARERAD VÄG, VÄGBANEKANTER MED LÄNGDMÄTNING
- 3,0/7,5 m FASTIGHETSGRÄNS
- TRAKTGRÄNS
- STRANDLINJE
- BRO 14,1 BRO ANLÄGGNING-ID
- X INDRAGNING AV VÄG FRÅN ALLMÄNT UNDERHÅLL
- NYTT VILTSTÄNGSEL LÄNGS ANSLUTANDE VÄGAR OM FÄTTAR VÄGOMRÅDET 1-1 M PÅ VARDERA SIDA OM STÄNGSLET/GRINDEN
- 15-11991-391,1 BETECKNING SERVITUT/RÄTTIGHET
- P PARKERINGSFICKA

KOORDINATSYSTEM: SWEREF 99 20:15
 HÖJDSYSTEM: RH2000

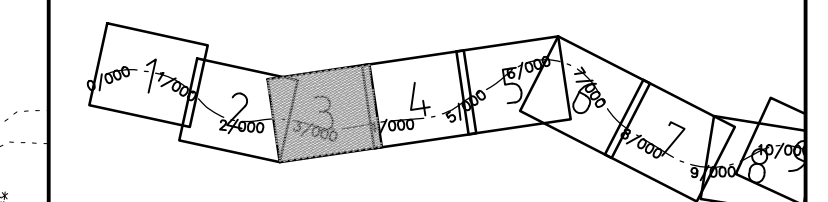

VÄGPLAN

FOR FASTSTALLELSE

FASTSTÄLLESEHANDLING

DATUM: 2019-09-06 LEVERANS / ÄNDRINGS-PM

AVVAKKO-LAPPEASUANDO

DELOMRÅDE / BANDEL: DELEN AVVAKKO - SKAULO

ANLÄGGNINGSDIAGRAM: GEMENSAMT

OBJEKTNUMMER / KM: 880950 KONSTRUKTIONNUMMER

BESTÄLLARE: TRAFIKVERKET LEVERANTÖR: AECOM

SKAPAD AV: PRYSIAZNA, NETTMANN UPPDRAGSNUMMER: 718234

GODKÄND AV: A.SAE-TANG ÄNDELNING: 222484

RITNINGSTYP: PLANKARTA

TEKNIKOMRÅDE / INNEHÅLL: VÄGUTFORMNING OCH TRAFIK

BESKRIVNING: E10

PLANKARTA: KM 2/540 - 3/780

SKALA: 1:2000 FORMAT: A1 FÖRVALTNINGSNUMMER

RITNINGNUMMER: 1 00 T 02 03 BLAD: 3 NÄSTA BLAD: 4 BET:

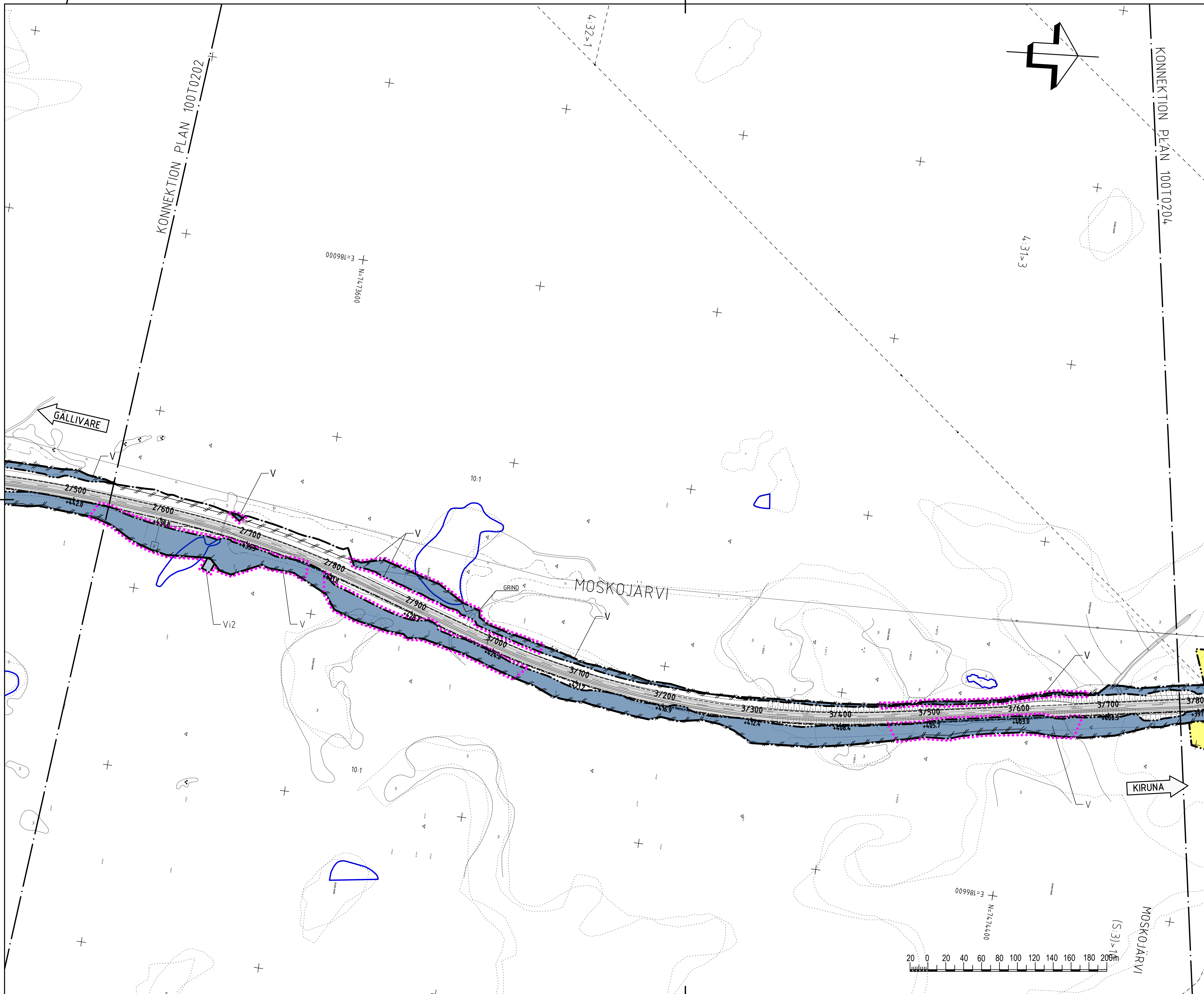

ANLÄGGNINGSDIAGRAM: 1:2000
 TRAFIKVERKET
 2017-01-13 15:36
 2017-02-09 15:34
 2017-03-23 15:34
 2017-04-11 15:34
 2017-05-09 15:34
 2017-06-07 15:34
 2017-07-05 15:34
 2017-08-02 15:34
 2017-09-01 15:34
 2017-10-01 15:34
 2017-11-01 15:34
 2017-12-01 15:34
 2018-01-01 15:34
 2018-02-01 15:34
 2018-03-01 15:34
 2018-04-01 15:34
 2018-05-01 15:34
 2018-06-01 15:34
 2018-07-01 15:34
 2018-08-01 15:34
 2018-09-01 15:34
 2018-10-01 15:34
 2018-11-01 15:34
 2018-12-01 15:34
 2019-01-01 15:34
 2019-02-01 15:34
 2019-03-01 15:34
 2019-04-01 15:34
 2019-05-01 15:34
 2019-06-01 15:34
 2019-07-01 15:34
 2019-08-01 15:34
 2019-09-01 15:34
 2019-10-01 15:34
 2019-11-01 15:34
 2019-12-01 15:34
 2020-01-01 15:34
 2020-02-01 15:34
 2020-03-01 15:34
 2020-04-01 15:34
 2020-05-01 15:34
 2020-06-01 15:34
 2020-07-01 15:34
 2020-08-01 15:34
 2020-09-01 15:34
 2020-10-01 15:34
 2020-11-01 15:34
 2020-12-01 15:34
 2021-01-01 15:34
 2021-02-01 15:34
 2021-03-01 15:34
 2021-04-01 15:34
 2021-05-01 15:34
 2021-06-01 15:34
 2021-07-01 15:34
 2021-08-01 15:34
 2021-09-01 15:34
 2021-10-01 15:34
 2021-11-01 15:34
 2021-12-01 15:34
 2022-01-01 15:34
 2022-02-01 15:34
 2022-03-01 15:34
 2022-04-01 15:34
 2022-05-01 15:34
 2022-06-01 15:34
 2022-07-01 15:34
 2022-08-01 15:34
 2022-09-01 15:34
 2022-10-01 15:34
 2022-11-01 15:34
 2022-12-01 15:34
 2023-01-01 15:34
 2023-02-01 15:34
 2023-03-01 15:34
 2023-04-01 15:34
 2023-05-01 15:34
 2023-06-01 15:34
 2023-07-01 15:34
 2023-08-01 15:34
 2023-09-01 15:34
 2023-10-01 15:34
 2023-11-01 15:34
 2023-12-01 15:34
 2024-01-01 15:34
 2024-02-01 15:34
 2024-03-01 15:34
 2024-04-01 15:34
 2024-05-01 15:34
 2024-06-01 15:34
 2024-07-01 15:34
 2024-08-01 15:34
 2024-09-01 15:34
 2024-10-01 15:34
 2024-11-01 15:34
 2024-12-01 15:34
 2025-01-01 15:34
 2025-02-01 15:34
 2025-03-01 15:34
 2025-04-01 15:34
 2025-05-01 15:34
 2025-06-01 15:34
 2025-07-01 15:34
 2025-08-01 15:34
 2025-09-01 15:34
 2025-10-01 15:34
 2025-11-01 15:34
 2025-12-01 15:34
 2026-01-01 15:34
 2026-02-01 15:34
 2026-03-01 15:34
 2026-04-01 15:34
 2026-05-01 15:34
 2026-06-01 15:34
 2026-07-01 15:34
 2026-08-01 15:34
 2026-09-01 15:34
 2026-10-01 15:34
 2026-11-01 15:34
 2026-12-01 15:34
 2027-01-01 15:34
 2027-02-01 15:34
 2027-03-01 15:34
 2027-04-01 15:34
 2027-05-01 15:34
 2027-06-01 15:34
 2027-07-01 15:34
 2027-08-01 15:34
 2027-09-01 15:34
 2027-10-01 15:34
 2027-11-01 15:34
 2027-12-01 15:34
 2028-01-01 15:34
 2028-02-01 15:34
 2028-03-01 15:34
 2028-04-01 15:34
 2028-05-01 15:34
 2028-06-01 15:34
 2028-07-01 15:34
 2028-08-01 15:34
 2028-09-01 15:34
 2028-10-01 15:34
 2028-11-01 15:34
 2028-12-01 15:34
 2029-01-01 15:34
 2029-02-01 15:34
 2029-03-01 15:34
 2029-04-01 15:34
 2029-05-01 15:34
 2029-06-01 15:34
 2029-07-01 15:34
 2029-08-01 15:34
 2029-09-01 15:34
 2029-10-01 15:34
 2029-11-01 15:34
 2029-12-01 15:34
 2030-01-01 15:34
 2030-02-01 15:34
 2030-03-01 15:34
 2030-04-01 15:34
 2030-05-01 15:34
 2030-06-01 15:34
 2030-07-01 15:34
 2030-08-01 15:34
 2030-09-01 15:34
 2030-10-01 15:34
 2030-11-01 15:34
 2030-12-01 15:34
 2031-01-01 15:34
 2031-02-01 15:34
 2031-03-01 15:34
 2031-04-01 15:34
 2031-05-01 15:34
 2031-06-01 15:34
 2031-07-01 15:34
 2031-08-01 15:34
 2031-09-01 15:34
 2031-10-01 15:34
 2031-11-01 15:34
 2031-12-01 15:34
 2032-01-01 15:34
 2032-02-01 15:34
 2032-03-01 15:34
 2032-04-01 15:34
 2032-05-01 15:34
 2032-06-01 15:34
 2032-07-01 15:34
 2032-08-01 15:34
 2032-09-01 15:34
 2032-10-01 15:34
 2032-11-01 15:34
 2032-12-01 15:34
 2033-01-01 15:34
 2033-02-01 15:34
 2033-03-01 15:34
 2033-04-01 15:34
 2033-05-01 15:34
 2033-06-01 15:34
 2033-07-01 15:34
 2033-08-01 15:34
 2033-09-01 15:34
 2033-10-01 15:34
 2033-11-01 15:34
 2033-12-01 15:34
 2034-01-01 15:34
 2034-02-01 15:34
 2034-03-01 15:34
 2034-04-01 15:34
 2034-05-01 15:34
 2034-06-01 15:34
 2034-07-01 15:34
 2034-08-01 15:34
 2034-09-01 15:34
 2034-10-01 15:34
 2034-11-01 15:34
 2034-12-01 15:34
 2035-01-01 15:34
 2035-02-01 15:34
 2035-03-01 15:34
 2035-04-01 15:34
 2035-05-01 15:34
 2035-06-01 15:34
 2035-07-01 15:34
 2035-08-01 15:34
 2035-09-01 15:34
 2035-10-01 15:34
 2035-11-01 15:34
 2035-12-01 15:34
 2036-01-01 15:34
 2036-02-01 15:34
 2036-03-01 15:34
 2036-04-01 15:34
 2036-05-01 15:34
 2036-06-01 15:34
 2036-07-01 15:34
 2036-08-01 15:34
 2036-09-01 15:34
 2036-10-01 15:34
 2036-11-01 15:34
 2036-12-01 15:34
 2037-01-01 15:34
 2037-02-01 15:34
 2037-03-01 15:34
 2037-04-01 15:34
 2037-05-01 15:34
 2037-06-01 15:34
 2037-07-01 15:34
 2037-08-01 15:34
 2037-09-01 15:34
 2037-10-01 15:34
 2037-11-01 15:34
 2037-12-01 15:34
 2038-01-01 15:34
 2038-02-01 15:34
 2038-03-01 15:34
 2038-04-01 15:34
 2038-05-01 15:34
 2038-06-01 15:34
 2038-07-01 15:34
 2038-08-01 15:34
 2038-09-01 15:34
 2038-10-01 15:34
 2038-11-01 15:34
 2038-12-01 15:34
 2039-01-01 15:34
 2039-02-01 15:34
 2039-03-01 15:34
 2039-04-01 15:34
 2039-05-01 15:34
 2039-06-01 15:34
 2039-07-01 15:34
 2039-08-01 15:34
 2039-09-01 15:34
 2039-10-01 15:34
 2039-11-01 15:34
 2039-12-01 15:34
 2040-01-01 15:34
 2040-02-01 15:34
 2040-03-01 15:34
 2040-04-01 15:34
 2040-05-01 15:34
 2040-06-01 15:34
 2040-07-01 15:34
 2040-08-01 15:34
 2040-09-01 15:34
 2040-10-01 15:34
 2040-11-01 15:34
 2040-12-01 15:34
 2041-01-01 15:34
 2041-02-01 15:34
 2041-03-01 15:34
 2041-04-01 15:34
 2041-05-01 15:34
 2041-06-01 15:34
 2041-07-01 15:34
 2041-08-01 15:34
 2041-09-01 15:34
 2041-10-01 15:34
 2041-11-01 15:34
 2041-12-01 15:34
 2042-01-01 15:34
 2042-02-01 15:34
 2042-03-01 15:34
 2042-04-01 15:34
 2042-05-01 15:34
 2042-06-01 15:34
 2042-07-01 15:34
 2042-08-01 15:34
 2042-09-01 15:34
 2042-10-01 15:34
 2042-11-01 15:34
 2042-12-01 15:34
 2043-01-01 15:34
 2043-02-01 15:34
 2043-03-01 15:34
 2043-04-01 15:34
 2043-05-01 15:34
 2043-06-01 15:34
 2043-07-01 15:34
 2043-08-01 15:34
 2043-09-01 15:34
 2043-10-01 15:34
 2043-11-01 15:34
 2043-12-01 15:34
 2044-01-01 15:34
 2044-02-01 15:34
 2044-03-01 15:34
 2044-04-01 15:34
 2044-05-01 15:34
 2044-06-01 15:34
 2044-07-01 15:34
 2044-08-01 15:34
 2044-09-01 15:34
 2044-10-01 15:34
 2044-11-01 15:34
 2044-12-01 15:34
 2045-01-01 15:34
 2045-02-01 15:34
 2045-03-01 15:34
 2045-04-01 15:34
 2045-05-01 15:34
 2045-06-01 15:34
 2045-07-01 15:34
 2045-08-01 15:34
 2045-09-01 15:34
 2045-10-01 15:34
 2045-11-01 15:34
 2045-12-01 15:34
 2046-01-01 15:34
 2046-02-01 15:34
 2046-03-01 15:34
 2046-04-01 15:34
 2046-05-01 15:34
 2046-06-01 15:34
 2046-07-01 15:34
 2046-08-01 15:34
 2046-09-01 15:34
 2046-10-01 15:34
 2046-11-01 15:34
 2046-12-01 15:34
 2047-01-01 15:34
 2047-02-01 15:34
 2047-03-01 15:34
 2047-04-01 15:34
 2047-05-01 15:34
 2047-06-01 15:34
 2047-07-01 15:34
 2047-08-01 15:34
 2047-09-01 15:34
 2047-10-01 15:34
 2047-11-01 15:34
 2047-12-01 15:34
 2048-01-01 15:34
 2048-02-01 15:34
 2048-03-01 15:34
 2048-04-01 15:34
 2048-05-01 15:34
 2048-06-01 15:34
 2048-07-01 15:34
 2048-08-01 15:34
 2048-09-01 15:34
 2048-10-01 15:34
 2048-11-01 15:34
 2048-12-01 15:34
 2049-01-01 15:34
 2049-02-01 15:34
 2049-03-01 15:34
 2049-04-01 15:34
 2049-05-01 15:34
 2049-06-01 15:34
 2049-07-01 15:34
 2049-08-01 15:34
 2049-09-01 15:34
 2049-10-01 15:34
 2049-11-01 15:34
 2049-12-01 15:34
 2050-01-01 15:34
 2050-02-01 15:34
 2050-03-01 15:34
 2050-04-01 15:34
 2050-05-01 15:34
 2050-06-01 15:34
 2050-07-01 15:34
 2050-08-01 15:34
 2050-09-01 15:34
 2050-10-01 15:34
 2050-11-01 15:34
 2050-12-01 15:34
 2051-01-01 15:34
 2051-02-01 15:34
 2051-03-01 15:34
 2051-04-01 15:34
 2051-05-01 15:34
 2051-06-01 15:34
 2051-07-01 15:34
 2051-08-01 15:34
 2051-09-01 15:34
 2051-10-01 15:34
 2051-11-01 15:34
 2051-12-01 15:34
 2052-01-01 15:34
 2052-02-01 15:34
 2052-03-01 15:34
 2052-04-01 15:34
 2052-05-01 15:34
 2052-06-01 15:34
 2052-07-01 15:34
 2052-08-01 15:34
 2052-09-01 15:34
 2052-10-01 15:34
 2052-11-01 15:34
 2052-12-01 15:34
 2053-01-01 15:34
 2053-02-01 15:34
 2053-03-01 15:34
 2053-04-01 15:34
 2053-05-01 15:34
 2053-06-01 15:34
 2053-07-01 15:34
 2053-08-01 15:34
 2053-09-01 15:34
 2053-10-01 15:34
 2053-11-01 15:34
 2053-12-01 15:34
 2054-01-01 15:34
 2054-02-01 15:34
 2054-03-01 15:34
 2054-04-01 15:34
 2054-05-01 15:34
 2054-06-01 15:34
 2054-07-01 15:34
 2054-08-01 15:3

