

TECKENFÖRKLARING

MARKANSPRÅK

- GRÄNS FÖR NYTT VÄGOMRÅDE
- AVGRÄNSNING MELLAN OLIKA TYPER AV MARKANSPRÅK
- NYTT VÄGOMRÅDE
- NYTT VÄGOMRÅDE MED VÄGRÄTT
- NYTT VÄGOMRÅDE INOM DETALJPLAN DÄR KOMMUN ÄR HUVUDMAN FÖR ALLMÄNNA PLATSER
- NYTT VÄGOMRÅDE MED INSKRÄNKT VÄGRÄTT
- SLÄNT UTANFÖR BULLERSKYDD
- RENSNING AV UTLOPPSOIKE

TILLFÄLLIG NYTTJÄNDERÄTT:
SAMTLIGA TILLFÄLLIGA NYTTJÄNDERÄTTER SKA GÄLLA UNDER BYGGTIDEN DOCK LÄNGST TILL OCH MED GODKÄND SLUTBESKUTNING ETableringsområde

- T1
- T2
- T3
- T4
- T5
- T6
- T7
- T8

SKYDDSÅTGÄRDER OCH FÖRSIKTIGHETSMÅTT
MARKERING ELLER AVGRÄNSNING AV

- Sk1
- Sk2
- Sk3
- Sk4
- Sk5

*I ANGIVEN HÖJD ÖVER NÄRLIGGANDE ASFALTSKANT ALLA VÄGTRUMHOR SKALL UTFORMAS SÅ ATT DE INTE UTGÖR VANDRINGSHINDER

ÖVRIGA BETECKNINGAR PÅ PLANKARTAN

- NY MITTSEPARERAD VÄG, VÄGBANER OCH LÄNGDHÄTNING (VÄGBREDD 14m)
- NY TVÄRÅLTSVÄG UTAN MITTRÄCKE, VÄGBANER OCH LÄNGDHÄTNING
- FASTIGHETSGRÄNS
- STRANDLINJE
- GRÄNS FÖR DETALJPLAN / BYGGNADSPÅN
- BRÖ 14.1
- INDRAGNING AV VÄG FRÅN ALLMÄNT UNDERHÅLL
- NYTT VILTSTÄNGSEL VÄGOMRÅDE OMFATTAR 1 M PÅ VÄRDERA SIDA OM STÄNGSEL/GRN DEN DÄR STÄNGSEL LIGGER SKILJT FRÅN ANNAT VÄGOMRÅDE.
- LEDNINGSRÄTT
- SERVITUT XXXX-XXXX-X
- GANLÄGGN. GA-X
- SERVITUT XX-XXX-XXX-X

ÖVRIGA OBJEKT SOM FASTSTÄLLS
INOM VÄGOMRÅDET KOMMER NY BELYSNING ATT ANLÄGGAS OCH DENNA BLIR EN DEL AV DEN STATLIGA VÄGANORDNINGEN.
KORSNINGAR MED BELYSNING KM 0/630, KM 6/700, KM 10/030, KM 12/300
DELSTRÄCKOR MED BELYSNING KM 4/600-6/700 SAMT KM 14/350-14/500
NY BELYSNING VID GC-VÄG. KM 10/000-10/400 OCH SKOTERPORT KM 14/800

COORDINATSYSTEM: SWEREF 99 20:15
HÖJDSYSTEM: RH2000

VÄGPLAN
FÖR FASTSTÄLLELSE
FASTSTÄLLELSEHANDLING

DATUM: 2022-10-10
LEVERANS / ÄNDRINGS-PM

OBJEKT: E10
AVVAKKO-LAPPEASUANDO

DELOMRÅDE / BANDEL: DELEN AVVAKKO - SKAULO

ANLÄGGNINGSD: GEMENSAMT

OBJEKTNUMMER / KM: 880950
KONSTRUKTIONSNUMMER

BESTÄLLARE: TRAFIKVERKET
LEVERANTÖR: SWECO

SKAPAD AV: TRAFIKVERKET
UPPRAGSNUMMER: 30029939

GODKÄND AV: LH OCH JG
ÄVDELNING

RITNINGSTYP: PLANKARTA
TEKNIKOMRÅDE / INNEHÅLL: VÄGUTFORMNING OCH TRAFIK

BESKRIVNING: PLANKARTA
KM 0/400 - 1/240

SKALA: 1:2000
FORMAT: A1
FÖRVALTNINGSNUMMER

RITNINGSNUMMER: 1 00 T 02 01
BLAD: NÄSTA BLAD: BET

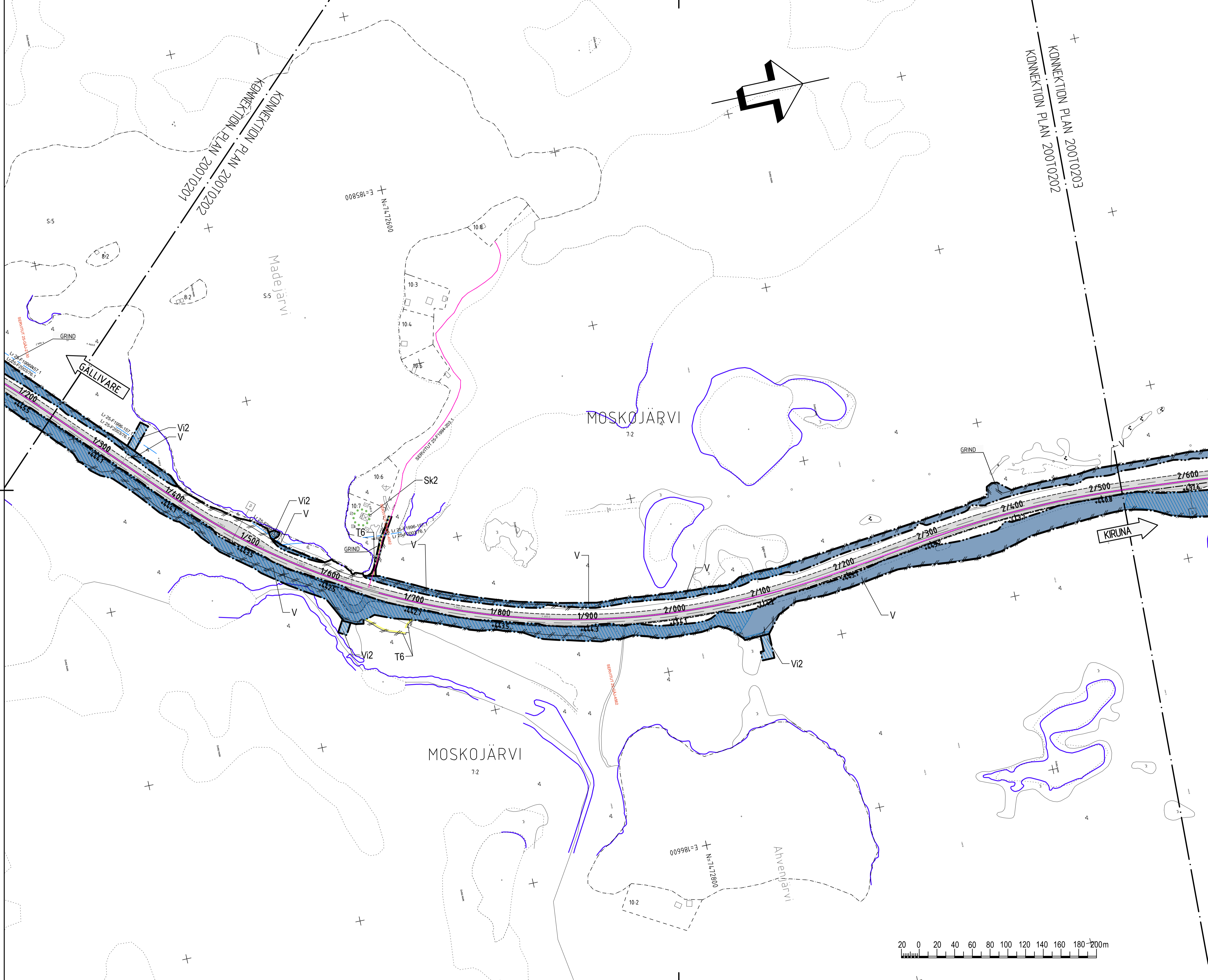

TECKENFÖRKLARING

MARKANSPRÅK

- GRÄNS FÖR NYTT VÄGOMRÅDE
- AVGRÄNSNING MELLAN OLIKA TYPER AV MARKANSPRÅK
- V** NYTT VÄGOMRÅDE MED VÄGRÄTT
- V1** NYTT VÄGOMRÅDE INOM DETALJPLAN DÄR KOMMUN ÄR HUVUDMAN FÖR ALLMÄNNA PLATSER
- Vi1** NYTT VÄGOMRÅDE MED INSKRÄNKT VÄGRÄTT
- Vi2** SLÄNT UTANFÖR BULLERSKYDD
- RENSNING AV UTLOPPSÖRRE

TILFÄLLIG NYTT JÄNDERÄTT:

- T1 SAMTLIGA TILFÄLLIGA NYTT JÄNDERÄTT SKA GÄLLA UNDER BYGGTIDEN DOCK LÄNGST TILL OCH MED GODKÄND SLUTBESIKTNING ETABLERINGSOMRÅDE
- T2 BROETABLERING
- T3 TILFÄLLIG FÖRBIFART
- T4 YTA FÖR BYGGVÄGAR OCH ENSKILD TRAFIK
- T5 TILFÄLLIG UPPLAGGNINGSYTA FÖR TORV OCH SCHAKTMASSOR
- T6 TILFÄLLIG YTA FÖR ANLÄGGANDE AV VILTSTÄNGSEL
- T7 UPPLAGGSYTA FÖR TORV SAMT ANLÄGGANDE AV VILTSTÄNGSEL
- T8 FÖR ÅTKOMST VID ANLÄGGANDE AV BULLERSKYDD

SKYDDSÅTGÄRDER OCH FÖRSIKTIGHETSMÅTT

- MARKERING ELLER AVGRÄNSNING AV SKYDDSÅTGÄRDER OCH FÖRSIKTIGHETSMÅTT
- Sk1 VÄGNÄRA BULLERSKYDDSÅTGÄRD - VALL / SKÄRM
- Sk2 SKYDDAD UTEPLATS
- Sk3 FASADNÄRA BULLERSKYDDSÅTGÄRD
- Sk4 FAUNAPASSAGE FÖR SMÅ- OCH KLÖVVILT
- Sk5 VILTUTHOPP

ÖVRIGA BETECKNINGAR PÅ PLANKARTAN

- NY MITTSEPARERAD VÄG, VÄGBANKEKANTER MED LÄNGDHÄTNING (VÄGBREDD 14m)
- NY TVÄRFÄLTVÄG UTAN MITTRÄCKE, VÄGBANKEKANTER MED LÄNGDHÄTNING
- FASTIGHETSGRÄNS
- TRAKTGRÄNS
- STRANDLINJE
- GRÄNS FÖR DETALJPLAN / BYGGNADPLAN
- BR 14.1 BRO ANLÄGGNINGS-ID
- INDRAGNING AV VÄG FRÅN ALLMÄNT UNDERHÅLL
- NYTT VILTSTÄNGSEL VÄGOMRÅDET OMFATTAR 1 M PÅ VARDERA SIDA OM STÄNGSLET/GRINDEN DÄR STÄNGSLET LIGGER SKILJT FRÅN ANNAT VÄGOMRÅDE.
- LEDNINGSRÄTT
- SERVITUT XXXX-XXXX-X
- OFFICIALSERVITUT
- GEMENSAMHETSANLÄGGNING
- AVTALS-SERVITUT UTAN REDOVISAD AVGRÄNSNING
- MITTSEPARERING

ÖVRIGA OBJEKT SOM FASTSTÄLLS

INOM VÄGOMRÅDET KOMMER NY BELYSNING ATT ANLÄGGAS OCH DENNA BLIR EN DEL AV DEN STATLIGA VÄGANORDNINGEN.
 KORSNINGAR MED BELYSNING KM 0/630, KM 6/700, KM 10/030, KM 12/300
 DELSTRÄCKOR MED BELYSNING KM 4/600-6/700 SAMT KM 14/350-16/500
 NY BELYSNING VID GC-VÄG KM 10/000-10/400 OCH SKOTERPORT KM 14/800

COORDINATSYSTEM: SWEREF 99 2015
 HÖJDSYSTEM: RH2000

VÄGPLAN
FÖR FASTSTÄLLELSE
FASTSTÄLLELSEHANDLING

HANDLINGSTYP: FASTSTÄLLELSEHANDLING

DATUM: 2022-10-10 | LEVERANS / ÄNDRINGS-PM

OBJEKT: **E10 AVVAKKO-LAPPEASUONO**

DELOMRÅDE / BANDEL: **DELEN AVVAKKO - SKAULO**

ANLÄGGNINGSD: GEMENSAMT

OBJEKTNUMMER / KM: 880950 | KONSTRUKTIONSNUMMER: 30029939

BESTÄLLARE: TRAFIKVERKET | LEVERANTÖR: SWECO

SKAPAD AV: TRAFIKVERKET | UPPDRAGSNUMMER: 30029939

GODKÄND AV: LH OCH JG | AVDELNING:

RITNINGSTYP: PLANKARTA
 TEKNIKOMRÅDE / INNEHÅLL: VÄGUTFORMNING OCH TRAFIK

BESKRIVNING: PLANKARTA
 KM 1/240 - 2/540

SKALA: 1:2000 | FORMAT: A1 | FÖRVALTNINGSNUMMER: 1 00 T 02 02

RITINGSNUMMER: 1 00 T 02 02

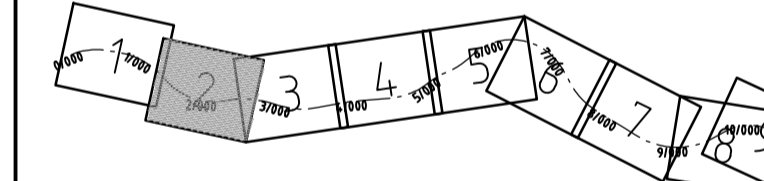

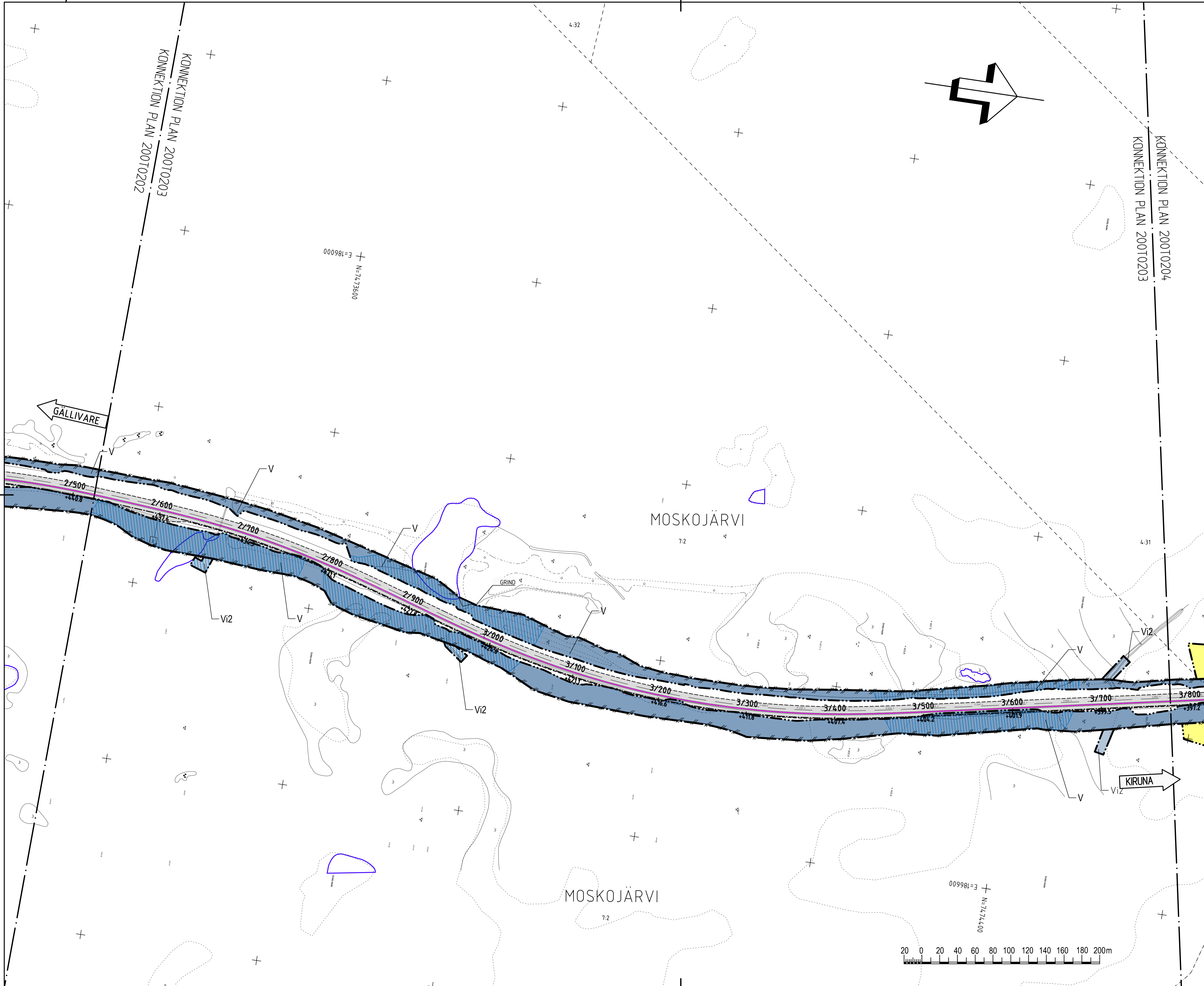

TECKENFÖRKLARING

- MARKANSPRÅK**
 GRÄNS FÖR NYTT VÄGOMRÅDE
 AVGRÄNSNING MELLAN OLIKA TYPER AV MARKANSPRÅK
 NYTT VÄGOMRÅDE
 NYTT VÄGOMRÅDE MED VÄGRÄTT
 NYTT VÄGOMRÅDE INOM DETALJPLAN DÄR KOMMUN ÄR HUVUDMAN FÖR ALLMÄNNA PLATSER
 NYTT VÄGOMRÅDE MED INSKRÄNKT VÄGRÄTT
 SLÄNT UTANFÖR BULLERSKYDD
 RENSNING AV UTLOPPSÖKE
 TILLFÄLLIG NYTT JÄNDERÄTT
 SAMTLIGA TILLFÄLLIGA NYTTJÄNDERÄTT SKA GÄLLA UNDER BYGGTIDEN DOCK LÄNGST TILL OCH MED GODKÄND SLUTBESKUTNING ETABLERINGSOMRÅDE
- T1 BROETABLERING
 - T2 TILLFÄLLIG FÖRBIFART
 - T3 YTA FÖR BYGGVÄGAR OCH ENSKILD TRAFIK
 - T4 TILLFÄLLIG UPPLAGGNINGSYTA FÖR TORV OCH SCHAKTMASSOR
 - T5 TILLFÄLLIG YTA FÖR ANLÄGGANDE AV VILTSTÄNGSEL
 - T6 UPPLAGGSYTA FÖR TORV SAMT ANLÄGGANDE AV VILTSTÄNGSEL
 - T7 FÖR ÅTKOMST VID ANLÄGGANDE AV BULLERSKYDD
 - T8

- SKYDDÅTGÄRDER OCH FÖRSIKTIGHETSMÅTT**
 MARKERING ELLER AVGRÄNSNING AV
 SKYDDÅTGÄRDER OCH FÖRSIKTIGHETSMÅTT
 VÄGNÄRA BULLERSKYDDÅTGÄRD* - VALL / SKÄRM
 SKYDDAD UTEPLATS
 FASADNÄRA BULLERSKYDDÅTGÄRDER
 FAUNAPASSAGE FÖR SMÅ- OCH KLOVVILT
 VILTUTHOPP

*I ANGIVEN HÖJD ÖVER NÄRLIGGANDE ASFALTSKANT
 ALLA VÄGTRUMHOR SKALL UTFORMAS SÅ ATT DE INTE UTGÖR VANDRINGSHINDER
 VERKSAMHETER/ÅTGÄRDER SOM UNDANTAS FRÅN FÖRBUDD ENLIGT MILJÖBALKEN
 NYTT MARKANSPRÅK INOM OMRÅDE FÖR STRANDSKYDD
 FÖRBUDDEN 1:11 (2a stycke) MILJÖBALKEN GÄLLER INTE BYGGANDE AV ALLMÄN VÄG
 FÖRBUDDEN 1:15 MILJÖBALKEN GÄLLER INTE BYGGANDE AV ALLMÄN VÄG
 SKYDDIGETER ATT GÖRA ANKLAN FÖR SAMHÖR ENLIGT 12 § MILJÖBALKEN GÄLLER INTE FÖR DE VERKSAMHETER OCH ÅTGÄRDER SOM BEHÖVS FÖR ATT BYGGA VÄGEN OCH SOM FASTSTÄLLS OCH INGÅR I VÄGOMRÅDE FÖR ALLMÄN VÄG ELLER OMRÅDE FÖR TILLFÄLLIG NYTTJÄNDERÄTT. UNDANTAGEN GÄLLER HELA PLANEN.

- ÖVRIGA BETECKNINGAR PÅ PLANKARTAN**
- NY MITTSEPARERAD VÄG, VÄGBANEKANTER MED LÄNGDMÄTNING (VÄGBREDD 14m)
 - NY TVÄRFÄLTSVÄG UTAN MITTRÄCKE, VÄGBANEKANTER MED LÄNGDMÄTNING
 - FASTIGHETSGRÄNS
 - TRAKTGRÄNS
 - STRANDLINJE
 - GRÄNS FÖR DETALJPLAN / BYGGNADSPÄN
 - BRO 14:1
 - BRO ANLÄGGNINGS-ID

- INDRAGNING AV VÄG FRÅN ALLMÄNT UNDERHÅLL
- NYTT VILTSTÄNGSEL VÄGOMRÅDET OMFATTAR 1M PÅ VARDERA SIDA OM STÄNGSLET/GRINDEN DÄR STÄNGSEL LIGGER SKILTJ FRÅN ANNAT VÄGOMRÅDE.
- LEDNINGSRÄTT
- SERVITUT XXXX-XXXX-X
- OFFICIALSERVITUT
- GÄNLAGGN. GA-X
- GEMENSAMHETSANLÄGGNING
- SERVITUT XX-XXX-XXX-X
- AVTALS-SERVITUT UTAN REDOVISAD AVGRÄNSNING MITTSEPARERING

ÖVRIGA OBJEKT SOM FASTSTÄLLS
 INOM VÄGOMRÅDET KOMMER NY BELYSNING ATT ANLÄGGAS OCH DENNA BLIR EN DEL AV DEN STATLIGA VÄGANORDNINGEN.
 KORSNINGAR MED BELYSNING KM 0/630, KM 6/700, KM 10/030, KM 12/300
 DELSTRÄCKOR MED BELYSNING KM 4/600-6/700 SAMT KM 14/350-14/500
 NY BELYSNING VID GC-VÄG. KM 10/000-10/400 OCH SKOTERPORT KM 14/800

COORDINATSYSTEM: SWEREF 99 20:15
 HÖJDSYSTEM: RH2000

VÄGPLAN
 FÖR FASTSTÄLLELSE
 FASTSTÄLLELSEHANDLING

TYP AV PLAN	
GRÄNSKÄRNINGSSITUATION / SYFTE	
HANDLINGSTYP	
DATUM	LEVERANS / ÄNDRINGS-PM
2022-10-10	
OBJEKT	
E10	
AVVAKKO-LAPPEASUANDO	
DELOMRÅDE / BANDEL	
DELEN AVVAKKO - SKAULO	
ANLÄGGNINGSDDEL	
GEMENSAMT	
OBJEKTNUMMER / KM	KONSTRUKTIONNUMMER
880950	
BESTÄLLARE	LEVERANTÖR
TRAFIKVERKET	SWECO
SKAPAD AV	UPPRAGSNUMMER
TRAFIKVERKET	30029939
GODKÄND AV	AVDELNING
LH OCH JG	
RITNINGSTYP	
PLANKARTA	
TEKNIKOMRÅDE / INNEHÅLL	
VÄGUTFORMNING OCH TRAFIK	
BESKRIVNING	
PLANKARTA	
KM 2/540 - 3/780	
SKALA	FORMAT
1:2000	A1
RITNINGNUMMER	FÖRVALTNINGSNUMMER
1 00 T 02 03	
BLAD	NÄSTA BLAD
	BET

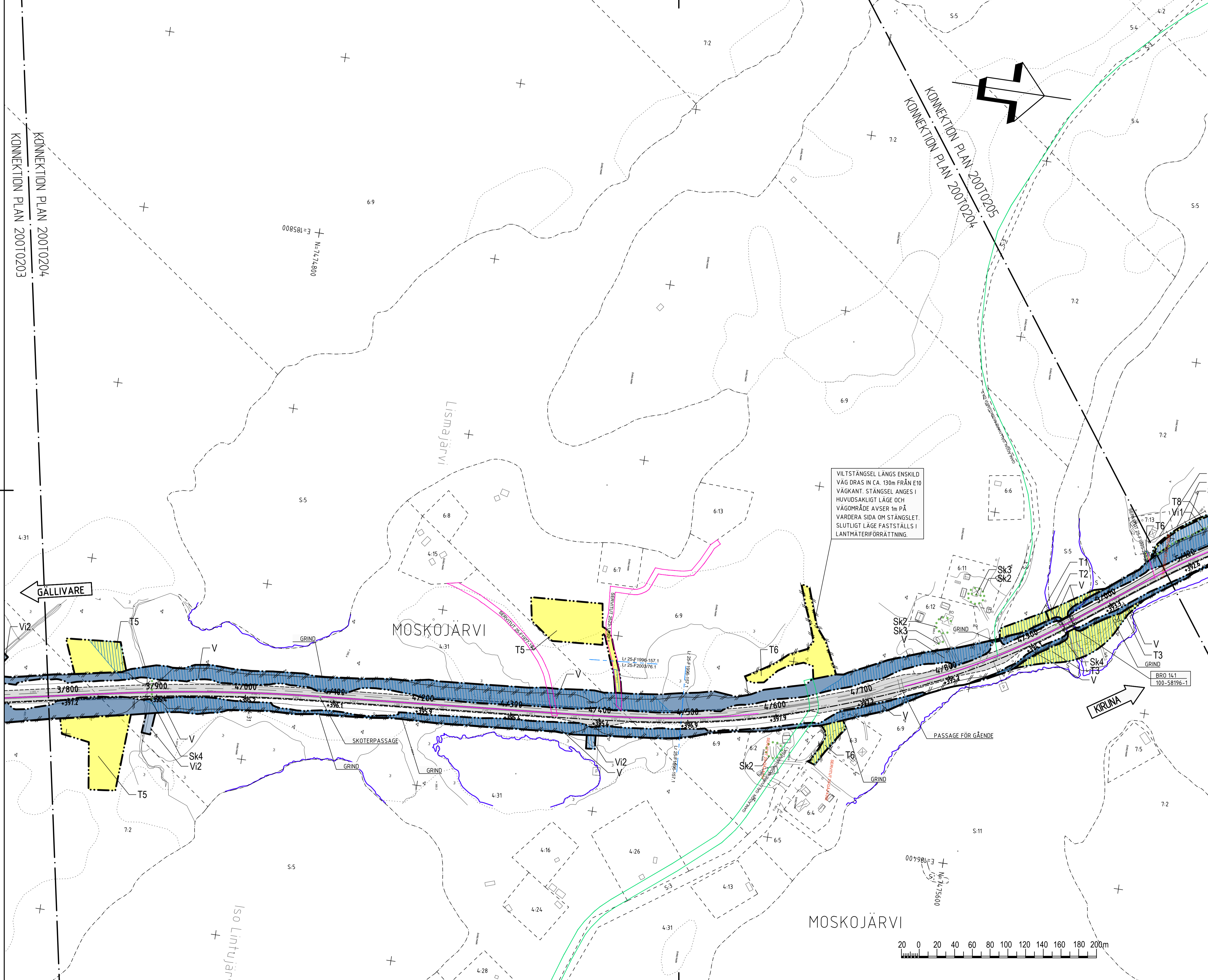

TECKENFÖRKLARING

MARKANSPRÅK

- GRÄNS FÖR NYTT VÄGOMRÅDE
- AVGRÄNSNING MELLAN OLKA TYPER AV MARKANSPRÅK
- NYTT VÄGOMRÅDE
- NYTT VÄGOMRÅDE MED VÄGRÄTT
- NYTT VÄGOMRÅDE INOM DETALJPLAN DÄR KOMMUN ÄR HUVUDMAN FÖR ALLMÄNNA PLATSER
- NYTT VÄGOMRÅDE MED INSKRÄNKT VÄGRÄTT
- Vi1 SLÄNT UTANFÖR BULLERSKYDD
- Vi2 RENSNING AV UTLOPPSDIKE

TILLFÄLLIG NYTTJÄNDERÄTT:
SAMTLIGA TILLFÄLLIGA NYTTJÄNDERÄTTER SKA GÄLLA UNDER BYGGTIDEN DOCK LÄNGST TILL OCH MED GODKÄND SLUTBESKUTNING Etableringsområde

- T1 BROETABLERING
- T2 TILLFÄLLIG FÖRBIFART
- T3 YTA FÖR BYGGVÄGAR OCH ENSKILD TRAFIK
- T4 TILLFÄLLIG UPPLAGGNINGSYTA FÖR TORV OCH SCHAKTMASSOR
- T5 TILLFÄLLIG YTA FÖR ANLÄGGANDE AV VILTSTÄNGSEL
- T6 UPPLAGSYTA FÖR TORV SAMT ANLÄGGANDE AV VILTSTÄNGSEL
- T7 FÖR ÅTKOMST VID ANLÄGGANDE AV BULLERSKYDD
- T8

SKYDDSATGÄRDER OCH FÖRSIKTIGHETSMÅTT
MARKERING ELLER AVGRÄNSNING AV

- Sk1 SKYDDAD BULLERSKYDDSATGÄRD - VALL / SKÄRM
- Sk2 SKYDDAD UTEPLATS
- Sk3 FASADNÄRA BULLERSKYDDSATGÄRD
- Sk4 FAUNAPASSAGE FÖR SMÅ- OCH KLÖVVILT
- Sk5 VILTUTHOPP

ÖVRIGA BETECKNINGAR PÅ PLANKARTAN

- 17000 NY MITTSEPARERAD VÄG, VÄGBANKEKANTER MED LÄNGDHÄTNING (VÄGBREDD 14m)
- 52500 NY TVÄRÅLT SVÄG UTAN MITTRÄCKE, VÄGBANKEKANTER MED LÄNGDHÄTNING
- FASTIGHETSGRÄNS
- STRANDLINJE
- GRÄNS FÖR DETALJPLAN / BYGGNADSPÄN
- BRÖ 14.1 BRÖ ANLÄGGNINGS-ID
- INDRAGNING AV VÄG FRÅN ALLMÄNT UNDERHÅLL
- NYTT VILTSTÄNGSEL VÄGOMRÅDE OMFATTAR 1M PÅ VARDERA SIDA OM STÄNGSLET/GRINDEN DÄR STÄNGSLET LIGGER SKILT FRÅN ANNAT VÄGOMRÅDE.
- LEDNINGSRÄTT
- SERVITUT XXXX-XXXX-XXXX OFFICIAL SERVICIT
- GÄNLÄGGN. GA-X GEMENSAMHETSANLÄGGNING
- SERVITUT XX-XXX-XXX AVTALS-SERVITUT UTAN REDOVISAD AVGRÄNSNING MITTSEPARERING

ÖVRIGA OBJEKT SOM FASTSTÄLLS
INOM VÄGOMRÅDET KOMMER NY BELYSNING ATT ANLÄGGAS OCH DENNA BLIR EN DEL AV DEN STATLIGA VÄGANORDNINGEN.
KORSNINGAR MED BELYSNING KM 0/630, KM 6/700, KM 10/030, KM 12/300
DELSTRÄCKOR MED BELYSNING KM 4/600-6/700 SAMT KM 14/350-14/900
NY BELYSNING VID GC-VÄG. KM 10/000-10/400 OCH SKOTERPÖRT KM 14/800

COORDINATSYSTEM: SWEREF 99 20:15
HÖJDSYSTEM: RH2000

VÄGPLAN FÖR FASTSTÄLLELSE

FASTSTÄLLELSEHANDLING

GRANSKNINGSSTATUS / SYFTE: FASTSTÄLLELSEHANDLING

HANDLINGSTYP: FASTSTÄLLELSEHANDLING

DATUM: 2022-10-10 LEVERANS / ÄNDRINGS-PM

OBJEKT: E10 AVVAKKO-LAPPEASUENDO

DELOMRÅDE / BANDEL: DELEN AVVAKKO - SKAULO

ANLÄGGNINGSDDEL: GEMENSAMT

OBJEKTNUMMER / KM: 880950 KONSTRUKTIONSNUMMER

BESTÄLLARE: TRAFIKVERKET LEVERANTÖR: SWECO

SKAPAD AV: TRAFIKVERKET UPPDRAGSNUMMER: 30029939

GODKÄND AV: LH OCH JG AVDELNING

RITNINGSTYP: PLANKARTA

TEKNIKOMRÅDE / INNEHÅLL: VÄGUTFORMNING OCH TRAFIK

BESKRIVNING: PLANKARTA KM 3/780 - 5/080

SKALA: 1:2000 FORMAT: A1 FÖRVALTNINGSNUMMER

RITINGSNUMMER: 1 00 T 02 04 BLAD: NÄSTA BLAD: BET

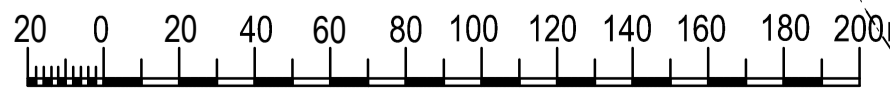

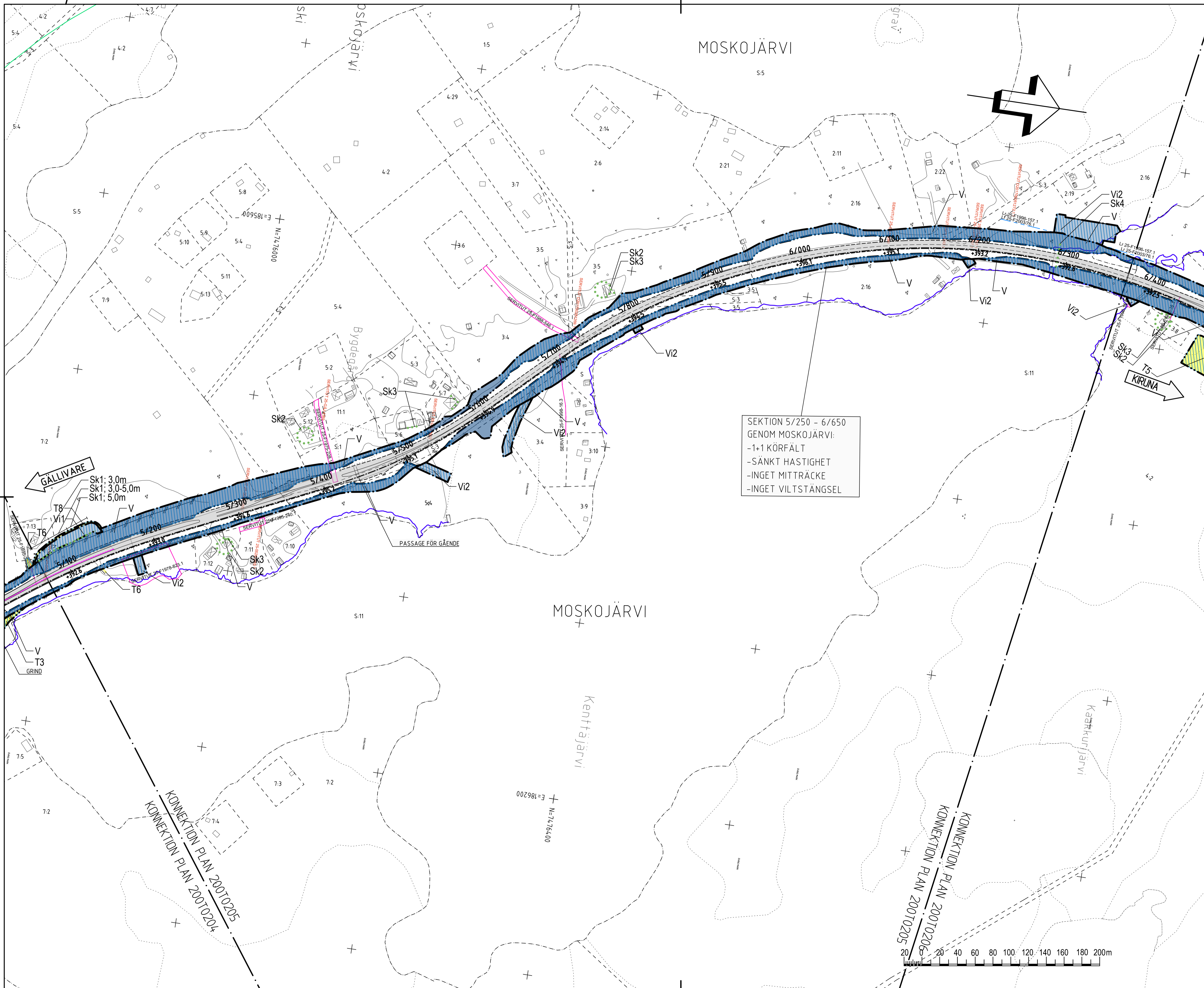

SEKTION 5/250 - 6/650
 GENOM MOSKOJÄRVI:
 -1+1 KÖRFÄLT
 -SÄNKT HASTIGHET
 -INGET MITTRÄCKE
 -INGET VILTSTÄNGSEL

TECKENFÖRKLARING

MARKANSPRÅK
 GRÄNS FÖR NYTT VÄGOMRÅDE
 AVGRÄNSNING MELLAN OLIKA TYPER AV MARKANSPRÅK
 NYTT VÄGOMRÅDE
 NYTT VÄGOMRÅDE MED VÄGRÄTT
 NYTT VÄGOMRÅDE INOM DETALJPLAN DÄR KOMMUN ÄR HUVUDMAN FÖR ALLMÄNNA PLATSER
 NYTT VÄGOMRÅDE MED INSKRÄNKT VÄGRÄTT
 SLÄNT UTANFÖR BULLERSKYDD
 RENSNING AV UTLOPPSÖKE
 TILLFÄLLIG NYTTJÄNDERÄTT
 SAMTLIGA TILLFÄLLIGA NYTTJÄNDERÄTTER SKA GÄLLA UNDER BYGGDENS DOCK LÄNGST TILL OCH MED GODKÄND SLUTBESKUTNING ETABLERINGSOMRÅDE
 T1 BROETABLERING
 T2 TILLFÄLLIG FÖRBIFART
 T3 YTA FÖR BYGGVÄGAR OCH ENSKILD TRAFIK
 T4 TILLFÄLLIG UPPLAGGNINGSYTA FÖR TORV OCH SCHAKTMASSOR
 T5 TILLFÄLLIG YTA FÖR ANLÄGGANDE AV VILTSTÄNGSEL
 T6 UPPLAGGSYTA FÖR TORV SAMT ANLÄGGANDE AV VILTSTÄNGSEL
 T7 FÖR ÅTKOMST VID ANLÄGGANDE AV BULLERSKYDD
 T8

SKYDDSATGÄRDER OCH FÖRSIKTIGHETSMÅTT
 MARKERING ELLER AVGRÄNSNING AV
 SKYDDSATGÄRDER OCH FÖRSIKTIGHETSMÅTT
 VÄGNÄRA BULLERSKYDDSATGÄRD*) - VALL / SKÄRM
 SKYDDAD UTEPLATS
 FASADNÄRA BULLERSKYDDSATGÄRDER
 FAUNAPASSAGE FÖR SMÅ- OCH KLOVVILT
 VILTUTHOPP
 *) ANOVEN HÖJD ÖVER NÄRLIGGANDE ASFALTSKANT
 TILLFÄLLIGA NYTTJÄNDERÄTTER SKA GÄLLA UNDER BYGGDENS DOCK LÄNGST TILL OCH MED GODKÄND SLUTBESKUTNING
 VERKSAMHETER / ÅTGÄRDER SOM UNDANTAS FRÅN FÖRBUDD ENLIGT MILJÖBALKEN
 NYTT MARKANSPRÅK INOM OMRADE FÖR STRANDSKYDD
 FÖRBUDDEN I 11 (2a stycke) MILJÖBALKEN GÄLLER INTE BYGGANDE AV ALLMÄN VÄG
 FÖRBUDDEN I 7:15 MILJÖBALKEN GÄLLER INTE BYGGANDE AV ALLMÄN VÄG
 SKYDDIGETER ATT GÖRA ANKÄNNA FÖR SAMHÖR OCH I 2:5 MILJÖBALKEN GÄLLER INTE FÖR DE VERKSAMHETER OCH ÅTGÄRDER SOM BEHOVS FÖR ATT BYGGA VÄGEN OCH SOM FASTSTÄLLS OCH INGÅR I VÄGOMRÅDE FÖR ALLMÄN VÄG ELLER OMRADE FÖR TILLFÄLLIG NYTTJÄNDERÄTT. UNDANTAGEN GÄLLER HELA PLANEN.

ÖVRIGA BETECKNINGAR PÅ PLANKARTAN
 17,000 NY MITTSEPARERAD VÄG, VÄGBANKEKANTER MED LÄNGDMÄTNING (VÄGBREDD 14m)
 5,750 NY TVÄRÅLTSVÄG UTAN MITTRÄCKE, VÄGBANKEKANTER MED LÄNGDMÄTNING
 FASTIGHETSGRÄNS
 TRAKTGRÄNS
 STRANDLINJE
 GRÄNS FÖR DETALJPLAN / BYGGNADPLAN
 BRO 14:1
 BRO ANLÄGGNINGS-ID
 INDRAGNING AV VÄG FRÅN ALLMÄNT UNDERHÅLL
 NYTT VILTSTÄNGSEL VÄGOMRÅDET OMFATTAR 1 M PÅ VÄRDE SIDAN OM STÄNGSELET / GRÄNEN DÄR STÄNGSELET LIGGER SKILT FRÅN ANNET VÄGOMRÅDE.
 Lx-xx-xxxx-xxxx OFFICIAL SERVIDIT
 xx-xx-xx-xx-xx OFFICIAL SERVIDIT
 GANLÄGGN. GA-X GEMENSAMHETSANLÄGGNING
 SERVIDIT xx-xx-xx-xx-xx AVTALS-SERVIDIT UTAN REDOVISAD AVGRÄNSNING MITTSEPARERING

ÖVRIGA OBJEKT SOM FASTSTÄLLS
 INOM VÄGOMRÅDET KOMMER NY BELYSNING ATT ANLÄGGAS OCH DENNA BLIR EN DEL AV DEN STATLIGA VÄGANORDNINGEN.
 KORSNINGAR MED BELYSNING KM 0/630, KM 6/700, KM 10/030, KM 12/300
 DELSTRÄCKOR MED BELYSNING KM 4/600-6/700 SAMT KM 14/350-14/500
 NY BELYSNING VID GC-VÄG. KM 10/000-10/400 OCH SKOTERPORT KM 14/800

KOORDINATSYSTEM: SWEREF 99 20:15
 HÖJDSYSTEM: RH2000

VÄGPLAN
 FÖR FASTSTÄLLELSE
 FASTSTÄLLELSEHANDLING

GRANSKNINGSSTATUS / SYFTE
 HANDLINGSTYP
 DATUM 2022-10-10 LEVERANS / ÄNDRINGS-PM
 OBJEKT
E10
AVVAKKO-LAPPEASUANDO
 DELOMRÅDE / BANDEL
 ANLÄGGNINGSDDEL
GEMENSAMT
 OBJEKTNUMMER / KM 880950 KONSTRUKTIONNUMMER
 BESTÄLLARE TRAFIKVERKET LEVERANTÖR SWECO
 SKAPAD AV TRAFIKVERKET UPPDRAGSNUMMER 30029939
 GODKÄND AV LH OCH JG AVDELNING
 RITNINGSTYP
PLANKARTA
 TEKNIKOMRÅDE / INNEHÅLL
VÄGUTFORMNING OCH TRAFIK
 BESKRIVNING
PLANKARTA
 KM 5/080 - 6/360
 SKALA 1:2000 FORMAT A1 FÖRVALTNINGSNUMMER
 RITNINGNUMMER 1 00 T 02 05 BLAD NÄSTA BLAD BET



TECKENFÖRKLARING

MARKANSPRÅK

- GRÄNS FÖR NYTT VÄGOMRÅDE
- AVGRÄNSNING MELLAN OLIKA TYPER AV MARKANSPRÅK
- NYTT VÄGOMRÅDE
- NYTT VÄGOMRÅDE MED VÄGRÄTT
- NYTT VÄGOMRÅDE INOM DETALJPLAN DÄR KOMMUN ÄR HUVUDMAN FÖR ALLMÄNNA PLATSER
- NYTT VÄGOMRÅDE MED INSKRÄNKT VÄGRÄTT
- SLÄNT UTANFÖR BULLERSKYDD
- RENSNING AV UTLOPPSÖPPE

TILFÄLLIG NYTTJÄNDERÄTT:
SAMTLIGA TILFÄLLIGA NYTTJÄNDERÄTTER SKA GÄLLA UNDER BYGGTIDEN DOCK LÄNGST TILL OCH MED GODKÄND SLUTBESKUTNING ETABLERINGSOMRÅDE

- T1 BROETABLERING
- T2 TILFÄLLIG FÖRBIFART
- T3 YTA FÖR BYGGVÄGAR OCH ENSKILD TRAFIK
- T4 TILFÄLLIG UPPLAGGNINGSYTA FÖR TORV OCH SCHARTRASSOR
- T5 TILFÄLLIG YTA FÖR ANLÄGGANDE AV VILTSTÄNGSEL
- T6 UPPLAGGSYTA FÖR TORV SAMT ANLÄGGANDE AV VILTSTÄNGSEL
- T7 FÖR ÅTKOMST VID ANLÄGGANDE AV BULLERSKYDD
- T8

SKYDDSATGÄRDER OCH FÖRSIKTIGHETSMÅTT
MARKERING ELLER AVGRÄNSNING AV

- SKYDDSATGÄRDER OCH FÖRSIKTIGHETSMÅTT
- VÄGNÄRA BULLERSKYDDSATGÄRD*) - VALL / SKÄRM
- SKYDDAD UTEPLATS
- FAUNAPASSAGE FÖR SMÅ- OCH KLOVVILT
- VILTUTHOPP

ÖVRIGA BETECKNINGAR PÅ PLANKARTAN

- NY MITTSEPARERAD VÄG, VÄGBANKEKANTER MED LÄNGDHÄTNING (VÄGBREDD 14m)
- NY TVÄRÅLTSVÄG UTAN MITTRÄCKE, VÄGBANKEKANTER MED LÄNGDHÄTNING
- FASTIGHETSGRÄNS
- TRAKTGRÄNS
- STRANDLINJE
- GRÄNS FÖR DETALJPLAN / BYGGNADSPÅN
- BRÖ 14.1
- INDRAGNING AV VÄG FRÅN ALLMÄNT UNDERHÅLL
- NYTT VILTSTÄNGSEL VÄGOMRÅDET OMFATTAR 1 M PÅ VÄRDERA SIDA OM STÄNGSLET/GRNEN DÄR STÄNGSLET LIGGER SKILT FRÅN ANNAT VÄGOMRÅDE
- LEDNINGSRÄTT
- SERVITUT XXXX-XXXX-XX
- OFFICIAL SERVICITUT
- GÄNLÄGGN. GA-X
- GEMENSAMHETSANLÄGGNING
- SERVITUT XX-XXX-XXXX
- AVTALS-SERVITUT UTAN REDOVISAD AVGRÄNSNING
- MITTSEPARERING

ÖVRIGA OBJEKT SOM FASTSTÄLLS
INOM VÄGOMRÅDET KOMMER NY BELYSNING ATT ANLÄGGAS OCH DENNA BLIR EN DEL AV DEN STATLIGA VÄGANORDNINGEN.
KORSNINGAR MED BELYSNING KM 6/630, KM 6/700, KM 10/030, KM 12/300
DELSÄKROR MED BELYSNING KM 4/600-6/700 SAMT KM 14/350-14/500
NY BELYSNING VID GC-VÄG. KM 10/000-10/400 OCH SKOTERPORT KM 14/800

COORDINATSYSTEM: SWEREF 99 20:15
HÖJDSYSTEM: RH2000

VÄGPLAN

FÖR FASTSTÄLLELSE

FASTSTÄLLELSEHANDLING

DATUM: 2022-10-10 | LEVERANS / ÄNDRINGS-PM

OBJEKT: **E10**

DELOMRÅDE / BANDEL: **AVVAKKO-LAPPEASUANDO**

ANLÄGGNINGSDDEL: **DELEN AVVAKKO - SKAULO**

GEMENSAMT

OBJEKTNUMMER / KM: 880950 | KONSTRUKTIONNUMMER

BESTÄLLARE: TRAFIKVERKET | LEVERANTÖR: SWECO

SKAPAD AV: TRAFIKVERKET | UPPDRAGSNUMMER: 30029939

GODKÄND AV: LH OCH JG | AVDELNING

RITNINGSTYP: **PLANKARTA**

TEKNIKOMRÅDE / INNEHÅLL: **VÄGUTFORMNING OCH TRAFIK**

BESKRIVNING: **PLANKARTA**
KM 6/360 - 7/680

SKALA: 1:2000 | FORMAT: A1 | FÖRVALTNINGSNUMMER

RITNINGNUMMER: 1 00 T 02 06 | BLAD: NÄSTA BLAD | BET

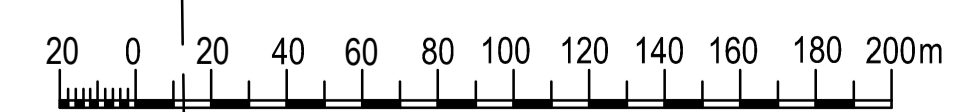

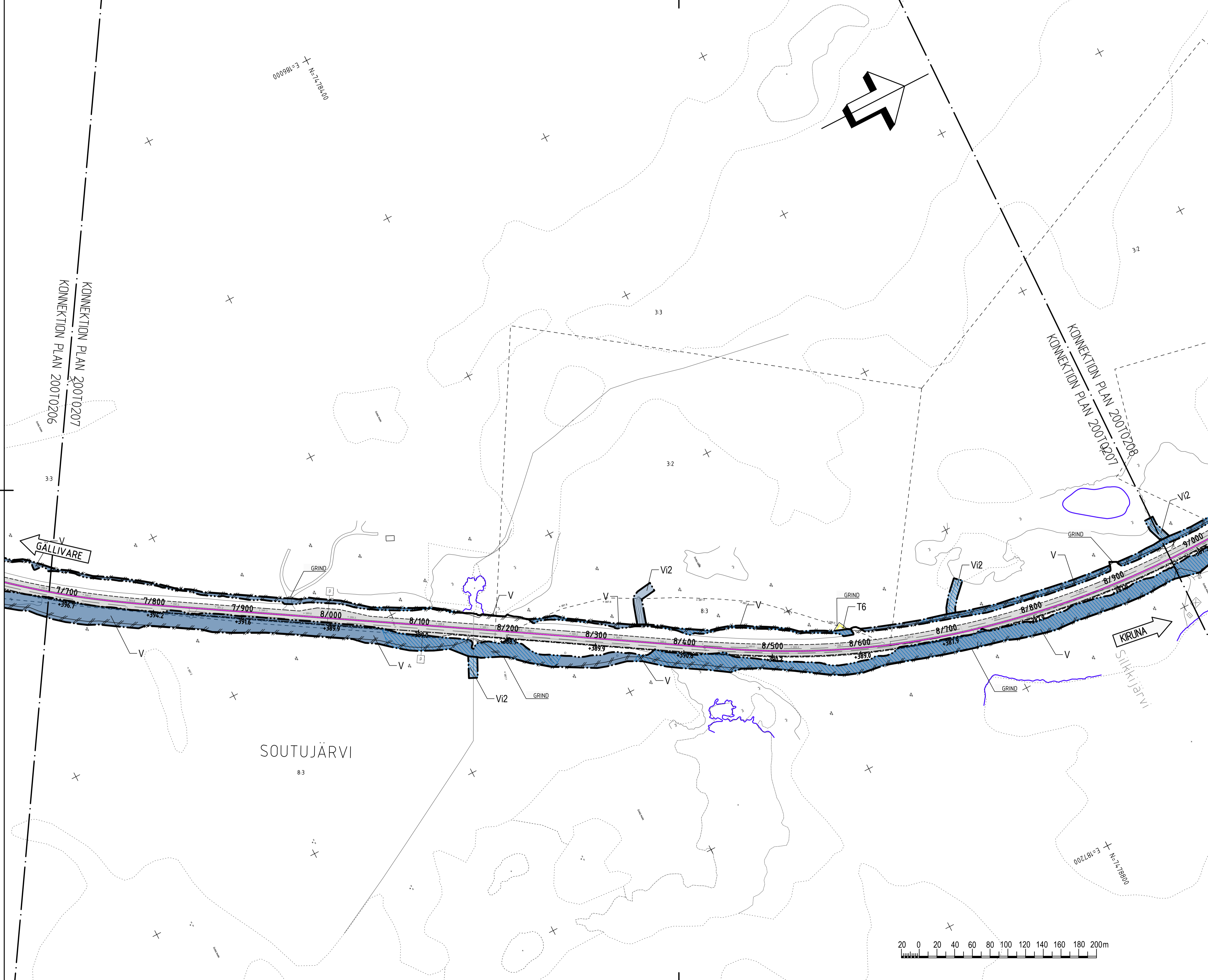

TECKENFÖRKLARING

- MARKANSPRÅK**
- GRÄNS FÖR NYTT VÄGOMRÅDE
 - AVGRÄNSNING MELLAN OLIKA TYPER AV MARKANSPRÅK
 - V** NYTT VÄGOMRÅDE MED VÄGRÄTT
 - V1** NYTT VÄGOMRÅDE INOM DETALJPLAN DÄR KOMMUN ÄR HUVUDMAN FÖR ALLMÄNNA PLATSER
 - Vi1** NYTT VÄGOMRÅDE MED INSKRÄNKT VÄGRÄTT
 - Vi2** SLÄNT UTANFÖR BULLERSKYDD
 - RENSNING AV UTLOPPSOIKE
- TILFÄLLIG NYTTJÄNDERÄTT:**
- T1** SAMTLIGA TILFÄLLIGA NYTTJÄNDERÄTTER SKA GÄLLA UNDER BYGGTIDEN DOCK LÄNGST TILL OCH MED GODKÄND SLUTBESKUTNING
 - T2** Etableringsområde
 - T3** BROETABLERING
 - T4** TILFÄLLIG FÖRBIFART
 - T5** YTA FÖR BYGGVÄGAR OCH ENSKILD TRAFIK
 - T6** TILFÄLLIG UPPLAGGNINGSYTA FÖR TORV OCH SCHAKTMASSOR
 - T7** TILFÄLLIG YTA FÖR ANLÄGGANDE AV VILTSTÄNGSEL
 - T8** UPPLAGGSYTA FÖR TORV SAMT ANLÄGGANDE AV VILTSTÄNGSEL
 - FÖR ÅTKOMST VID ANLÄGGANDE AV BULLERSKYDD

- SKYDDSÅTGÄRDER OCH FÖRSIKTIGHETSMÅTT**
- MARKERING ELLER AVGRÄNSNING AV SKYDDSÅTGÄRDER OCH FÖRSIKTIGHETSMÅTT
 - Sk1** VÄGNÄRA BULLERSKYDDSÅTGÄRD*1 - VALL / SKÄRM
 - Sk2** SKYDDAD UTEPLATS
 - Sk3** FASADNÄRA BULLERSKYDDSÅTGÄRDER
 - Sk4** FAUNAPASSAGE FÖR SMÅ- OCH KLOVVILT
 - Sk5** VILTUTHOPP

- *1 ANGIVEN HÖJD ÖVER NÄRLIGGANDE ASFALTSKANT
ALLA VÄGTRUMHOR SKALL UTFORMAS SÅ ATT DE INTE UTGÖR VANDRINGSHINDER
- VERKSAMHETER/ÅTGÄRDER SOM UNDRANTAS FRÅN FÖRBUD ENLIGT MILJÖBALKEN**
- FÖRBUDEN 1:11 (2a stycket) MILJÖBALKEN GÄLLER INTE BYGGANDE AV ALLMÄN VÄG
 - FÖRBUDEN 1:15 MILJÖBALKEN GÄLLER INTE BYGGANDE AV ALLMÄN VÄG
 - SKYDDIGETEN ATT GÖRA ANMÄLAN FÖR SAMRÖD ENLIGT 12:5 MILJÖBALKEN GÄLLER INTE FÖR DE VERKSAMHETER OCH ÅTGÄRDER SOM BEHÖVS FÖR ATT BYGGA VÄGEN OCH SOM FASTSTÄLLS OCH INGÅR I VÄGOMRÅDE FÖR ALLMÄN VÄG ELLER OMRÅDE FÖR TILFÄLLIG NYTTJÄNDERÄTT. UNDRANTAGEN GÄLLER HELA PLANEN.

- ÖVRIGA BETECKNINGAR PÅ PLANKARTAN**
- NY MITTSEPARERAD VÄG, VÄGBANER OCH LÄNGDHÄTNING (VÄGBREDD 14m)
 - NY TVÄRFÄLTSVÄG UTAN MITTRÄCKE, VÄGBANER OCH LÄNGDHÄTNING
 - FASTIGHETSGRÄNS
 - STRANDLINJE
 - GRÄNS FÖR DETALJPLAN / BYGGNADPLAN
 - BRO ANLÄGGNINGS-ID
 - INDRAGNING AV VÄG FRÅN ALLMÄNT UNDERHÅLL
 - NYTT VILTSTÄNGSEL VÄGOMRÅDET OMFATTAR 1 M PÅ VÄGERSIDA OCH STÄNGSEL/GRÄNEN DÄR STÄNGSEL LIGGER SKILT FRÅN ANNAT VÄGOMRÅDE.
 - LEDNINGSRÄTT
 - SERVITUT XXXX-XXXX.X
 - OFFICIALSERVITUT
 - GÄNLÄGGN. GA.X
 - GEMENSAMHETSANLÄGGNING
 - SERVITUT XX-XXX-XXX.X
 - AVTALS-SERVITUT UTAN REDOVISAD AVGRÄNSNING
 - MITTSEPARERING

ÖVRIGA OBJEKT SOM FASTSTÄLLS
INOM VÄGOMRÅDET KOMMER NY BELYSNING ATT ANLÄGGAS OCH DENNA BLIR EN DEL AV DEN STATLIGA VÄGANORDNINGEN.
KORSNINGAR MED BELYSNING KM 0/630, KM 6/700, KM 10/030, KM 12/300
DELSÄKROR MED BELYSNING KM 4/600-6/700 SAMT KM 14/350-14/900
NY BELYSNING VID GC-VÄG. KM 10/000-10/400 OCH SKOTERPORT KM 14/800

KOORDINATSYSTEM: SWEREF 99 20:15
HÖJDSYSTEM: RH2000

TYP AV PLAN
VÄGPLAN

GRANSKNINGSSTATUS / SYFTE
FÖR FASTSTÄLLELSE

HANDLINGSTYP
FASTSTÄLLELSEHANDLING

DATUM
2022-10-10

LEVERANS / ÄNDRINGS-PM

OBJEKT
E10

DELOMRÅDE / BANDEL
AVVAKKO-LAPPEASUANDO

ANLÄGGNINGSDDEL
DELEN AVVAKKO - SKAULO

GEMENSAMT

OBJEKTNUMMER / KM
880950

KONSTRUKTIONNUMMER

BESTÄLLARE
TRAFIKVERKET

LEVERANTÖR
SWECO

SKAPAD AV
TRAFIKVERKET

UPPRAGSNUMMER
30029939

GODKÄND AV
LH OCH JG

AVDELNING

RITNINGSTYP
PLANKARTA

TEKNIKOMRÅDE / INNEHÅLL
VÄGUTFORMNING OCH TRAFIK

BESKRIVNING
PLANKARTA
KM 7/680 - 8/960

SKALA
1:2000

FORMAT
A1

FÖRVALTNINGSNUMMER

RITNINGNUMMER
1 00 T 02 07

BLAD

NÄSTA BLAD

BET

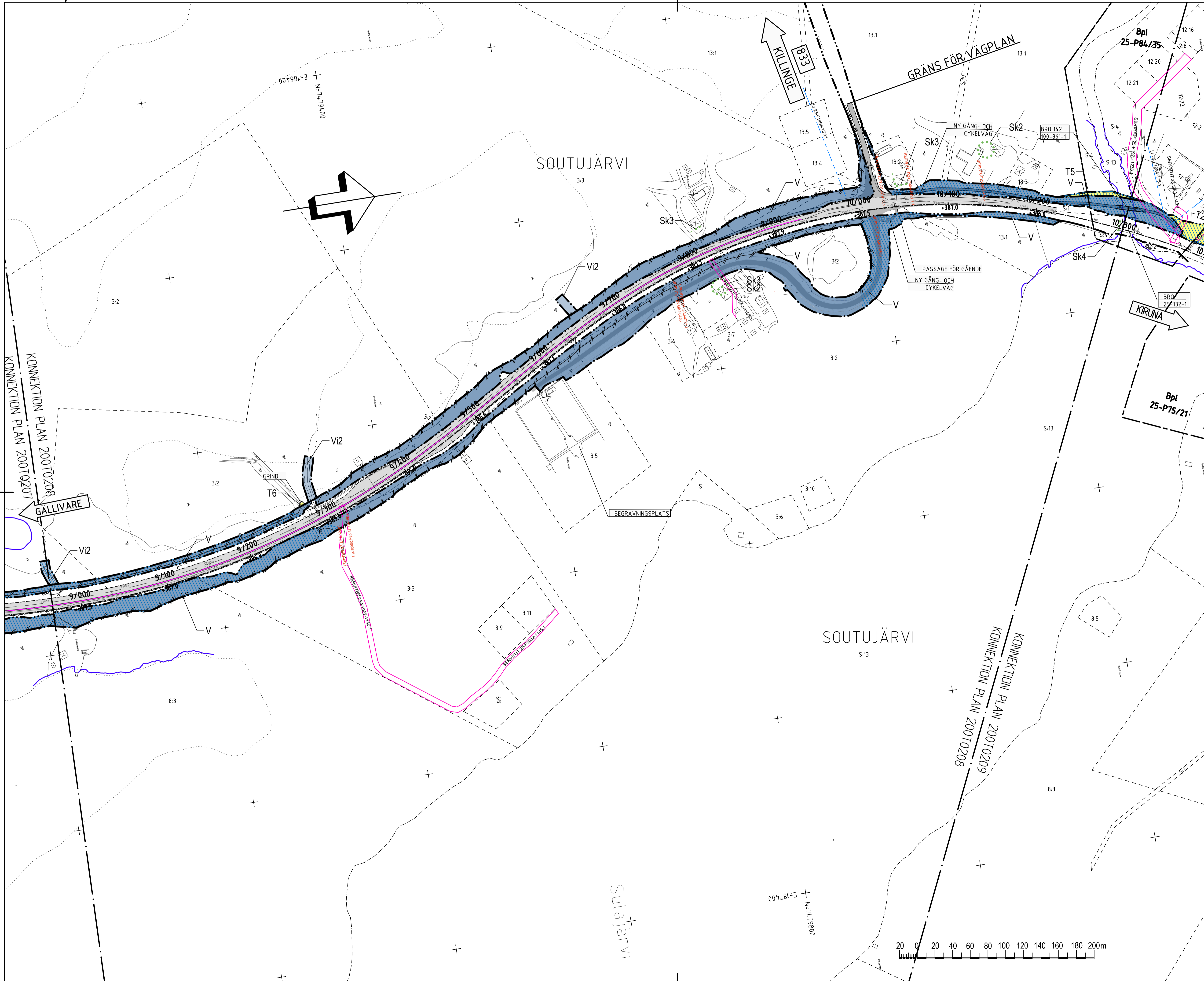

TECKENFÖRKLARING

MARKANSPRÅK

- GRÄNS FÖR NYTT VÄGOMRÅDE
- AVGRÄNSNING MELLAN OLIKA TYPER AV MARKANSPRÅK
- V** NYTT VÄGOMRÅDE
- V1** NYTT VÄGOMRÅDE MED VÄGRÄTT
- V11** NYTT VÄGOMRÅDE INOM DETALJPLAN DÄR KOMMUN ÄR HUVDOMAN FÖR ALLMÄNNA PLATSER
- Vi1** NYTT VÄGOMRÅDE MED INSKRÄNKT VÄGRÄTT
- Vi2** SLÄNT UTANFÖR BULLERSKYDD
- RENSNING AV UTLOPPSOIKE

TILLFÄLLIG NYTT JÄNDERÄTT:
SAMTLIGA TILLFÄLLIGA NYTTJÄNDERÄTTER SKA GÄLLA UNDER BYGGTIDEN DOCK LÄNGST TILL OCH MED GODKÄND SLUTBESKUTNING ETABLERINGSOMRÅDE

- T1** BROETABLERING
- T2** TILLFÄLLIG FÖRBIFART
- T3** YTA FÖR BYGGVÄGAR OCH ENSKILD TRAFIK
- T4** TILLFÄLLIG UPPLÄGGNINGSYTA FÖR TORV OCH SCHAKTMASSOR
- T5** TILLFÄLLIG YTA FÖR ANLÄGGANDE AV VILTSTÄNGSEL
- T6** UPPLÄGGYTA FÖR TORV SAMT ANLÄGGANDE AV VILTSTÄNGSEL
- T7** FÖR ÅTKOMST VID ANLÄGGANDE AV BULLERSKYDD
- T8** FÖR ÅTKOMST VID ANLÄGGANDE AV BULLERSKYDD

SKYDDSSÄTGÄRDER OCH FÖRSIKTIGHETSMÅTT
MARKERING ELLER AVGRÄNSNING AV

- Sk1** SKYDDSSÄTGÄRD OCH FÖRSIKTIGHETSMÅTT
- Sk2** VÄGNÄRA BULLERSKYDDSSÄTGÄRD - VALL / SKÄRM
- Sk3** SKYDDAD UTEPLATS
- Sk4** FASADNÄRA BULLERSKYDDSSÄTGÄRD
- Sk5** FAUNAPASSAGE FÖR SMÅ- OCH KLÖVVILT
- Sk6** VILTUTHOPP

ÖVRIGA BETECKNINGAR PÅ PLANKARTAN

- NY MITTSEPARERAD VÄG, VÄGBANKEKANTER MED LÄNGDHÄTNING (VÄGBREDD 14m)
- NY TVÄRFÄLTSVÄG UTAN MITTRÄCKE, VÄGBANKEKANTER MED LÄNGDHÄTNING
- FASTIGHETSGRÄNS
- STRANDLINJE
- GRÄNS FÖR DETALJPLAN / BYGGNADSPÅN
- BRÖ ANLÄGGNINGS-ID
- INDRAGNING AV VÄG FRÅN ALLMÄNT UNDERHÅLL
- NYTT VILTSTÄNGSEL VÄGOMRÅDET OMFATTAR 1M PÅ VÄGERSIDA OM STÄNGSEL/GRÄNDEN DÄR STÄNGSEL LIGGER SKILJTF FRÅN ANNAT VÄGOMRÅDE.
- LEDNINGSRÄTT
- SERVITUT XXXX-XXXX-X
- OFFICIAL SERVITUT
- GÄNLAGGN - GA-X
- GEMENSAMHETSANLÄGGNING
- SERVITUT XX-XXX-XXX-X
- AVTALS-SERVITUT UTAN REDOVISAD AVGRÄNSNING
- MITTSEPARERING

ÖVRIGA OBJEKT SOM FASTSTÄLLS
INOM VÄGOMRÅDET KOMMER NY BELYSNING ATT ANLÄGGAS OCH DENNA BLIR EN DEL AV DEN STATLIGA VÄGANORDNINGEN.
KORSNINGAR MED BELYSNING KM 0/630, KM 6/700, KM 10/030, KM 12/300
DELSTRÄCKOR MED BELYSNING KM 4/600-6/700 SAMT KM 14/350-14/500
NY BELYSNING VID GC-VÄG: KM 10/000-10/400 OCH SKOTERPORT KM 14/800

SKALA 1:2000
FORMAT A1
FÖRVALTNINGSNUMMER 1 00 T 02 08

BLAD NÄSTA BLAD **BET** A

FILE: S:\LOCATION\LL\01\PROJEKT\22473\30029939_E-01_AVVAKKO-LAPPEASUANDO\000115_ARBETS\MATERIAL\CAD\01_LP (SWECO)\NC\UTTRID\FE10010268.DWG PLOTTAD: 2022-01-24 AV ANVÄNDARE SEGGSS

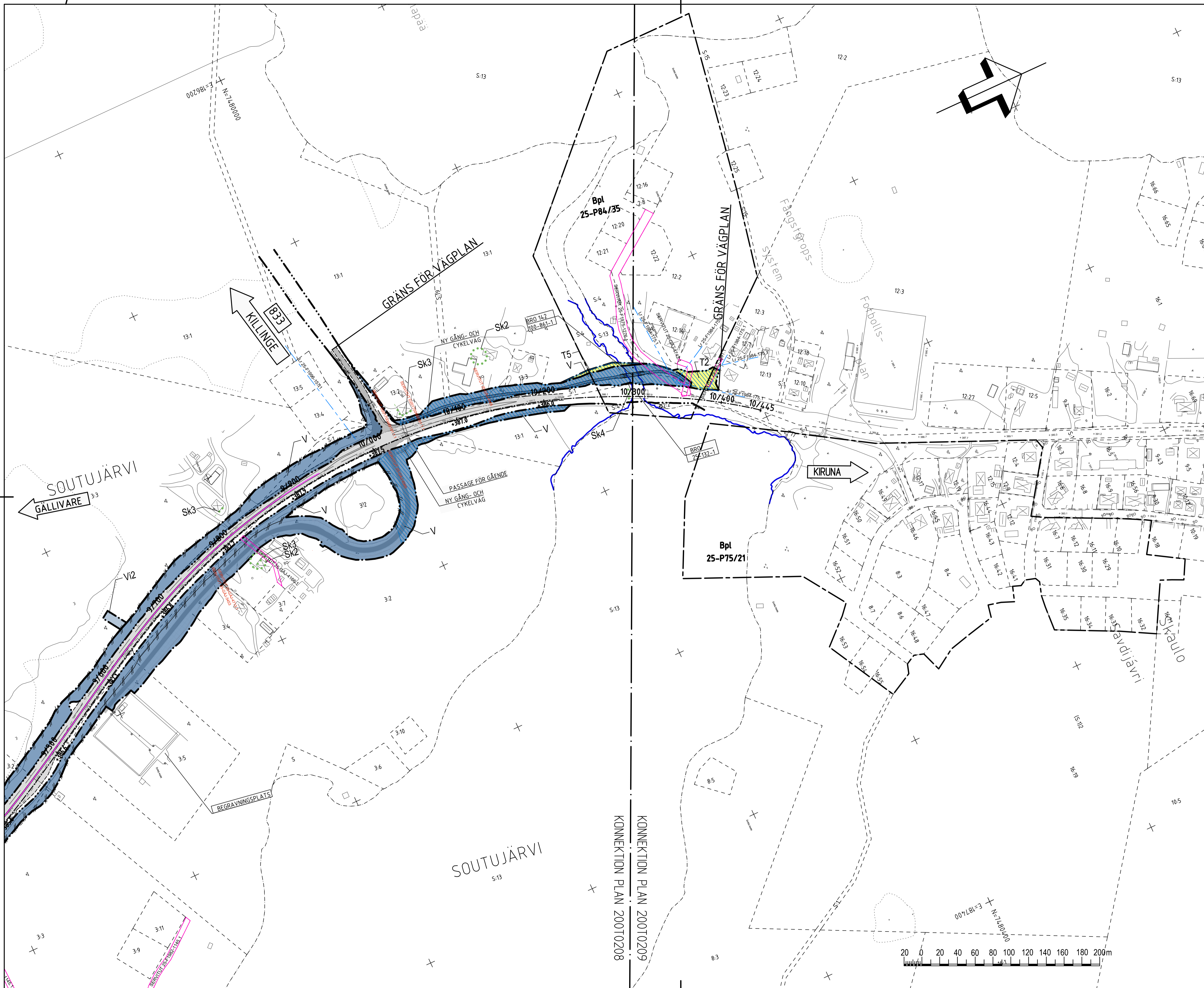

TECKENFÖRKLARING

MARKANSPRÅK

- GRÄNS FÖR NYTT VÄGOMRÅDE
- AVGRÄNSNING MELLAN OLIKA TYPER AV MARKANSPRÅK
- NYTT VÄGOMRÅDE
- NYTT VÄGOMRÅDE MED VÄGRÄTT
- NYTT VÄGOMRÅDE INOM DETALJPLAN DÄR KOMMUN ÄR HUVUDMAN FÖR ALLMÄNNA PLATSER
- NYTT VÄGOMRÅDE MED INSKRÄNKT VÄGRÄTT
- SLÄNT UTANFÖR BULLERSKYDD
- RENSNING AV UTLOPPSOIKE

TILLFÄLLIG NYTTJÄNDERÄTT:
SAMTLIGA TILLFÄLLIGA NYTTJÄNDERÄTTER SKA GÄLLA UNDER BYGGTIDEN DOCK LÄNGST TILL OCH MED GODKÄND SLUTBESKUTNING ETABLERINGSOMRÅDE

- T1 BROETABLERING
- T2 TILLFÄLLIG FÖRBIFART
- T3 YTA FÖR BYGGVÄGAR OCH ENSKILD TRAFIK
- T4 TILLFÄLLIG UPPLAGGNINGSYTA FÖR TORV OCH SCHARAKTASSOR
- T5 TILLFÄLLIG YTA FÖR ANLÄGGANDE AV VILTSTÄNGSEL
- T6 UPPLAGGSYTA FÖR TORV SAMT ANLÄGGANDE AV VILTSTÄNGSEL
- T7 FÖR ÅTKOMST VID ANLÄGGANDE AV BULLERSKYDD
- T8

SKYDDSATGÄRDER OCH FÖRSIKTIGHETSMÅTT
MARKERING ELLER AVGRÄNSNING AV

- SKYDDSATGÄRDER OCH FÖRSIKTIGHETSMÅTT
- VÄGNÄRA BULLERSKYDDSATGÄRD1 - VALL / SKÄRM
- SKYDDAD UTEPLATS
- FASADNÄRA BULLERSKYDDSATGÄRDER
- FAUNAPASSAGE FÖR SMÅ- OCH KLÖVVILT
- VILTUTHOPP

ÖVRIGA BETECKNINGAR PÅ PLANKARTAN

- NY MITTSEPARERAD VÄG, VÄGÄNKANTER MED LÄNGDMÄTNING (VÄGBREDD 14m)
- NY TVÄRFÄLTVÄG UTAN MITTRÄCKE, VÄGÄNKANTER MED LÄNGDMÄTNING
- FASTIGHETSGRÄNS
- TRAKTGRÄNS
- STRANDLINJE
- GRÄNS FÖR DETALJPLAN / BYGGNADPLAN
- BRO ANLÄGGNINGS-ID
- INDRAGNING AV VÄG FRÅN ALLMÄN UNDERHÅLL
- NYTT VILTSTÄNGSEL VÄGOMRÅDE OMFATTAR 1 M PÅ VÄRDERA SIDA OM STÄNGSEL/GRÄNEN DÄR STÄNGSEL LIGGER SKILT FRÅN ANNAT VÄGOMRÅDE.
- LEDNINGSRÄTT
- SERVITUT XXXX-XXXX-XX
- OFFICIAL SERVITUT
- GÄMLAGEN GA-X
- GEMENSAMHETSANLÄGGNING
- SERVITUT XX-XXX-XXX-X
- AVTALS SERVITUT UTAN REDOVISAD AVGRÄNSNING MITTSEPARERING

ÖVRIGA OBJEKT SOM FASTSTÄLLS
INOM VÄGOMRÅDET KOMMER NY BELYSNING ATT ANLÄGGAS OCH DENNA BLIR EN DEL AV DEN STATLIGA VÄGANORDNINGEN.
KORSNINGAR MED BELYSNING KM 0/630, KM 6/700, KM 10/030, KM 12/300
DELSTRÄCKOR MED BELYSNING KM 4/600-6/700 SAMT KM 14/350-14/900
NY BELYSNING VID GC-VÄG KM 10/000-10/400 OCH SKOTERPORT KM 14/800

COORDINATSYSTEM: SWEREF 99 20:15
HÖJDSYSTEM: RH2000

A | UTÖKAT VÄGOMRÅDE NY VÄG 833 | JG/LH | 230222

TYP AV PLAN: **VÄGPLAN**

GRANSKNINGSSTATUS / SYFTE: **FÖR FASTSTÄLLELSE**

HANDLINGSTYP: **FASTSTÄLLELSEHANDLING**

DATUM: 2022-10-10 | LEVERANS / ÄNDRINGS-PM

OBJEKT: **E10**

DELOMRÅDE / BANDEL: **AVVAKKO-LAPPEASUANDO**

ANLÄGGNINGSDDEL: **DELEN AVVAKKO - SKAULO**

GEMENSAMT

OBJEKTNUMMER / KM: 880950 | KONSTRUKTIONNUMMER

BESTÄLLARE: TRAFIKVERKET | LEVERANTÖR: SWECO

SKAPAD AV: TRAFIKVERKET | UPPDRAGSNUMMER: 30029939

GODKÄND AV: LH OCH JG | AVDELNING

RITNINGSTYP: **PLANKARTA**

TEKNIKOMRÅDE / INNEHÅLL: **VÄGUTFORMNING OCH TRAFIK**

BESKRIVNING: **PLANKARTA**
KM 10/300 - 10/400

SKALA: 1:2000 | FORMAT: A1 | FÖRVALTNINGSNUMMER

RITNINGNUMMER: 1 00 T 02 09 | BLAD: NÄSTA BLAD | BET: A

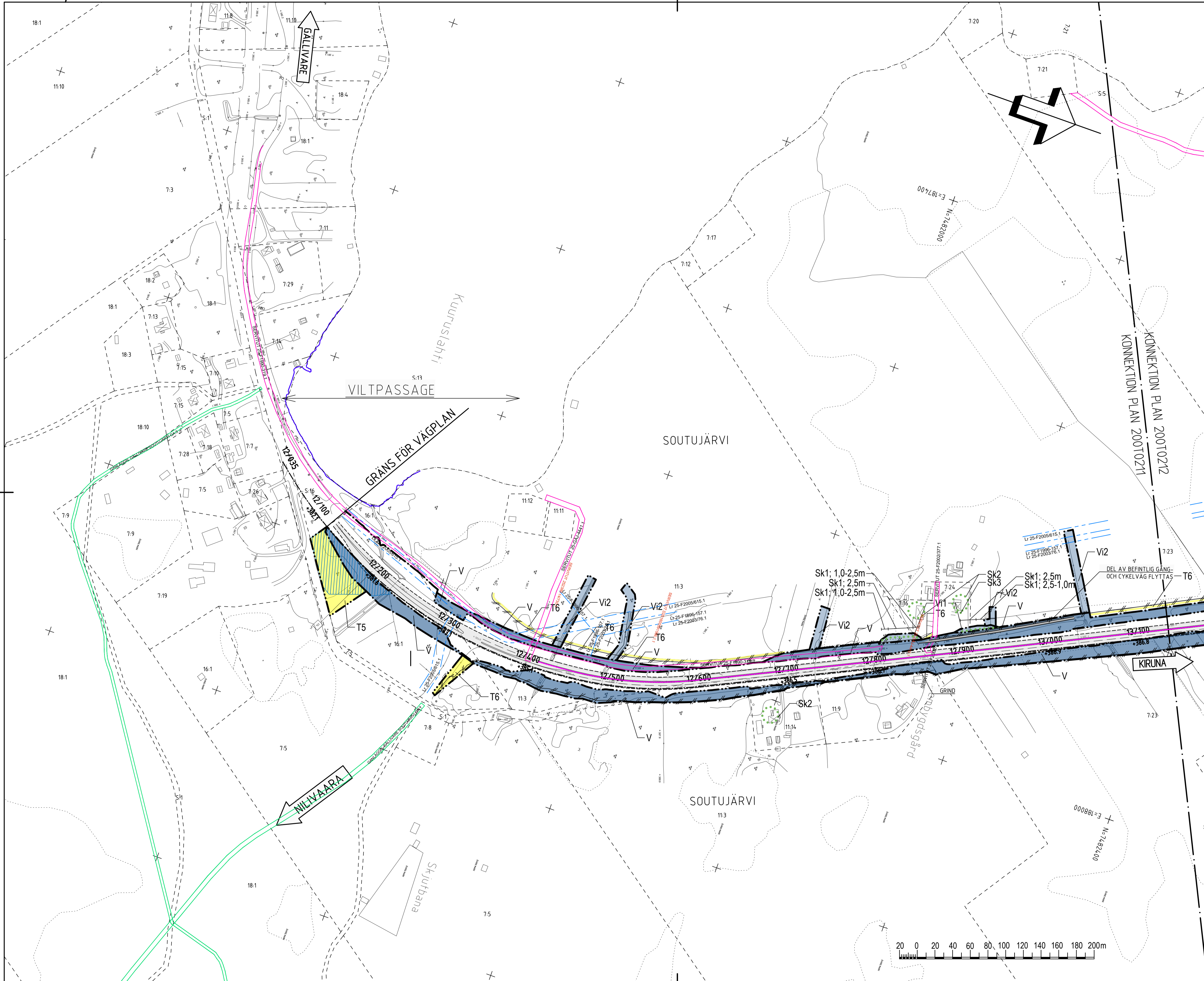

TECKENFÖRKLARING

MARKANSPRÅK

- GRÄNS FÖR NYTT VÄGOMRÅDE
- AVGRÄNSNING MELLAN OLKA TYPER AV MARKANSPRÅK
- V** NYTT VÄGOMRÅDE
- V1** NYTT VÄGOMRÅDE MED VÄGRÄTT
- NYTT VÄGOMRÅDE INOM DETALJPLAN DÄR KOMMUN ÄR HUVUDMAN FÖR ALLMÄNNA PLATSER
- Vi1** NYTT VÄGOMRÅDE MED INSKRÄNKT VÄGRÄTT
- SLÄNT UTANFÖR BULLERSKYDD
- Vi2** RENSNING AV UTLOPPSOIKE

TILFÄLLIG NYTT JÄNDERÄTT:

- SÄMTLIGA TILFÄLLIGA NYTT JÄNDERÄTTER SKA GÄLLA UNDER BYGGTIDEN DOCK LÄNGST TILL OCH MED GODKÄND SLUTBESKUTNING ETABLERINGSOMRÅDE
- T1** BROETABLERING
- T2** TILFÄLLIG FÖRBIFART
- T3** YTA FÖR BYGGVÄGAR OCH ENSKILD TRAFIK
- T4** TILFÄLLIG UPPLÄGGNINGSYTA FÖR TORV OCH SCHAKTMASSOR
- T5** TILFÄLLIG YTA FÖR ANLÄGGANDE AV VILTSTÄNGSEL
- T6** UPPLÄGGSYTA FÖR TORV SAMT ANLÄGGANDE AV VILTSTÄNGSEL
- T7** FÖR ÅTKOMST VID ANLÄGGANDE AV BULLERSKYDD
- T8**

SKYDDSATGÄRDER OCH FÖRSIKTIGHETSMÅTT

MARKERING ELLER AVGRÄNSNING AV

- Sk1** SKYDDSATGÄRD OCH FÖRSIKTIGHETSMÅTT
- Sk2** VÄGNÄRA BULLERSKYDDSATGÄRD - VALL / SKÄRM
- Sk3** SKYDDAD UTEPLATS
- Sk4** FASADNÄRA BULLERSKYDDSATGÄRD
- Sk5** FAUNAPASSAGE FÖR SMÅ- OCH KLOVVILT
- Sk6** VILTUTHOPP

ÖVRIGA BETECKNINGAR PÅ PLANKARTAN

- NY MITTSEPARERAD VÄG, VÄGBANKEKANTER MED LÄNGDMÄTNING (VÄGBREDD 14m)
- NY TVÄRÅLTSVÄG UTAN MITTRÄCKE, VÄGBANKEKANTER MED LÄNGDMÄTNING
- FASTIGHETSGRÄNS
- TRAKTGRÄNS
- STRANDLINJE
- GRÄNS FÖR DETALJPLAN / BYGGNADSPÅN
- BRO 14.1
- BRO ANLÄGGNINGS-ID
- INDRAGNING AV VÄG FRÅN ALLMÄNT UNDERHÅLL
- NYTT VILTSTÄNGSEL VÄGOMRÅDET OMFATTAR 1 M PÅ VÄRDERA SIDA OM STÄNGSLET/GRÄNDEN DÄR STÄNGSLET LIGGER SKILT FRÅN ANNAT VÄGOMRÅDE
- LEDNINGSRÄTT
- SERVITUT XXXX-XXXX-XX
- OFFICIALSERVITUT
- GÄNLAGGON GA-X
- GEMENSAMHETSANLÄGGNING
- AVTALS-SERVITUT UTAN REDOVISAD AVGRÄNSNING MITTSEPARERING

ÖVRIGA OBJEKT SOM FASTSTÄLLS

INOM VÄGOMRÅDET KOMMER NY BELYSNING ATT ANLÄGGAS OCH DENNA BLIR EN DEL AV DEN STATLIGA VÄGANORDNINGEN.

KORSNINGAR MED BELYSNING KM 0/630, KM 6/700, KM 10/030, KM 12/300
 DELSTRÄCKOR MED BELYSNING KM 4/600-6/700 SAMT KM 14/350-14/500
 NY BELYSNING VID GC-VÄG, KM 10/000-10/400 OCH SKOTERPORT KM 14/800

COORDINATSYSTEM: SWEREF 99 20-15
 HÖJDSYSTEM: RH2000

KONNEKTION PLAN 20010212
KONNEKTION PLAN 20010211

VÄGPLAN FÖR FASTSTÄLLELSE

FASTSTÄLLELSEHANDLING

GRANSKNINGSSTATUS / SYFTE
 HANDLINGSTYP
 DATUM 2022-10-10
 OBJEKT E10 AVVAKKO-LAPPEASUANDO
 DELOMRÅDE / BANDEL DELEN SKAULO - LAPPEASUANDO
 ANLÄGGNINGSDDEL GEMENSAMT
 OBJEKTNUMMER / KM 880950
 BESTÄLLARE TRAFIKVERKET
 LEVERANTÖR SWECO
 SKAPAD AV TRAFIKVERKET
 GODKÄND AV LH OCH JG
 RITNINGSTYP PLANKARTA
 BESKRIVNING PLANKARTA KM 12/000 - 13/140
 SKALA 1:2000
 RITNINGSDATUM 2 00 T 02 11

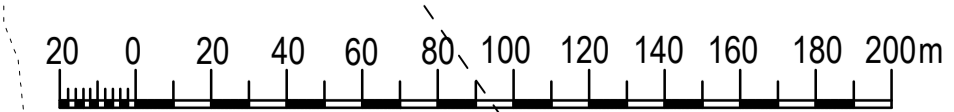

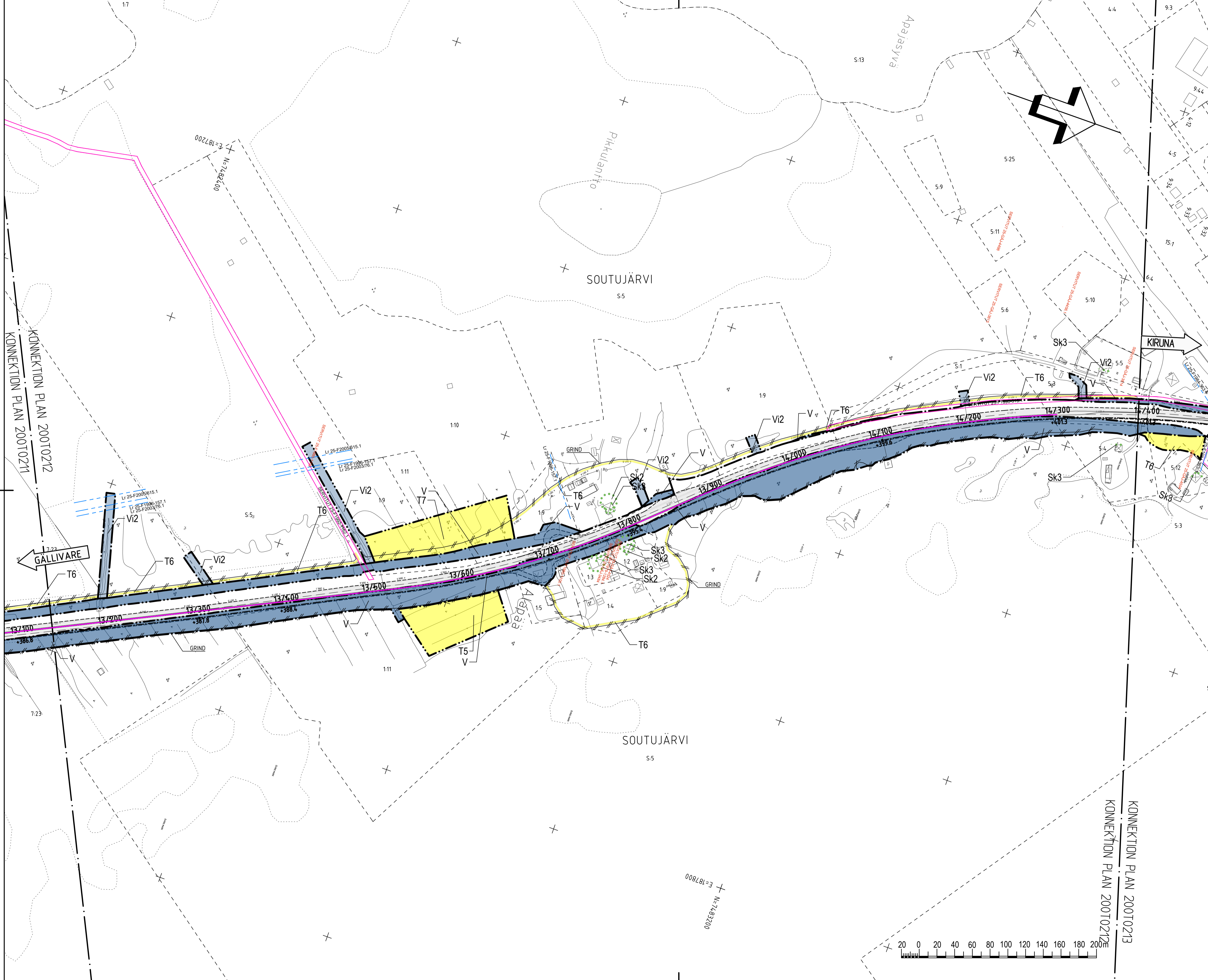

TECKENFÖRKLARING

MARKANSPRÅK

- GRÄNS FÖR NYTT VÄGOMRÅDE
- AVGRÄNSNING MELLAN OLIKA TYPER AV MARKANSPRÅK
- V** NYTT VÄGOMRÅDE
- V1** NYTT VÄGOMRÅDE MED VÄGRÄTT
- Vi1** NYTT VÄGOMRÅDE INOM DETALJPLAN DÄR KOMMUN ÄR HUVUDMAN FÖR ALLMÄNNA PLATSER
- Vi2** NYTT VÄGOMRÅDE MED INSKRÄNKT VÄGRÄTT
- RENSNING AV UTLOPPSDIKE
- TILLFÄLLIG NYTTJÄNDERÄTT
- SAMTLIGA TILLFÄLLIGA NYTTJÄNDERÄTTER SKA GÄLLA UNDER BYGGTIDEN DOCK LÄNGST TILL OCH MED GODKÄND SLUTBESKUTNING
- ETABLERINGSOMRÅDE
- T1** BROETABLERING
- T2** TILLFÄLLIG FÖRBIFART
- T3** YTA FÖR BYGGVÄGAR OCH ENSKILD TRAFIK
- T4** TILLFÄLLIG UPPLAGGNINGSYTA FÖR TORV OCH SCHARKTRASSOR
- T5** TILLFÄLLIG YTA FÖR ANLÄGGANDE AV VILTSTÄNGSEL
- T6** UPPLAGGSYTA FÖR TORV SAMT ANLÄGGANDE AV VILTSTÄNGSEL
- T7** FÖR ÅTKOMST VID ANLÄGGANDE AV BULLERSKYDD
- T8** SKYDDSATGÄRDER OCH FÖRSIKTIGHETSMÅTT
- MARKERING ELLER AVGRÄNSNING AV
- Sk1** SKYDDAD BULLERSKYDDSATGÄRD*1 - VALL / SKÄRM
- Sk2** SKYDDAD UTEPLATS
- Sk3** FASADNÄRA BULLERSKYDDSATGÄRDER
- Sk4** FAUNAPASSAGE FÖR SMÅ- OCH KLOVVILT
- Sk5** VILTUTHOPP

*1 ANGIVEN HÖJD ÖVER NÄRLIGGANDE ASFALTSKANT
ALLA VÄGTRUMHOR SKALL UTFORMAS SÅ ATT DE INTE UTGÖR VANDRINGSHINDER

VERKSAMHETER/ÅTGÄRDER SOM UNDAKTAS FRÅN FÖRBUD ENLIGT MILJÖBALKEN

- FÖRBUDEN I 7:11 (2a stycket) MILJÖBALKEN GÄLLER INTE BYGGANDE AV ALLMÄN VÄG
- FÖRBUDEN I 7:15 MILJÖBALKEN GÄLLER INTE BYGGANDE AV ALLMÄN VÄG
- SKYDDIGETER ATT GÖRA ANKLAN FÖR SÄMRÖD OCH/ELLER I 2:5 MILJÖBALKEN GÄLLER INTE FÖR DE VERKSAMHETER OCH ÅTGÄRDER SOM BEHÖVS FÖR ATT BYGGA VÄGEN OCH SOM FASTSTÄLLS OCH INGÅR I VÄGOMRÅDE FÖR ALLMÄN VÄG ELLER OMRÅDE FÖR TILLFÄLLIG NYTTJÄNDERÄTT. UNDAKTAGEN GÄLLER HELA PLANEN.

ÖVRIGA BETECKNINGAR PÅ PLANKARTAN

- NY MITTSEPARERAD VÄG, VÄGBANEKANTER MED LÄNGDHÄTNING (VÄGBREDD 14m)
- NY TVÄRFÄLTVÄG UTAN MITTRÄCKE, VÄGBANEKANTER MED LÄNGDHÄTNING
- FASTIGHETSGRÄNS
- STRANDLINJE
- GRÄNS FÖR DETALJPLAN / BYGGNADSPLAN
- BRO 14.1
- BRO ANLÄGGNINGS-ID
- INDRAGNING AV VÄG FRÅN ALLMÄNT UNDERHÅLL
- NYTT VILTSTÄNGSEL VÄGOMRÅDET ÖMFATTAR 1 M PÅ VÄRDESIDA OCH STÄNGSEL/GRINDEN DÄR STÄNGSEL LIGGER SKILT FRÅN ANNAT VÄGOMRÅDE.
- LEDNINGSRÄTT
- SERVITUT XXXX-XXXX-X
- OFFICIALSERVITUT
- GÄNLAGGN. GA-X
- GEMENSAMHETSANLÄGGNING
- AVTALS-SERVITUT UTAN REDOVISAD AVGRÄNSNING
- MITTSEPARERING

ÖVRIGA OBJEKT SOM FASTSTÄLLS

INOM VÄGOMRÅDET KOMMER NY BELYSNING ATT ANLÄGGAS OCH DENNA BLIR EN DEL AV DEN STATLIGA VÄGANORDNINGEN.

KORSNINGAR MED BELYSNING KM 0/630, KM 6/700, KM 10/030, KM 12/300
DELSTRÄCKOR MED BELYSNING KM 4/600-6/700 SAMT KM 14/350-14/500
NY BELYSNING VID GC-VÄG. KM 10/000-10/400 OCH SKOTERPORT KM 14/800

COORDINATSYSTEM: SWEREF 99 2015
HÖJDSYSTEM: RH2000

TYP AV PLAN: **VÄGPLAN**

GRÄNSKÄRNINGSTATUS / SYFTE: **FÖR FASTSTÄLLELSE**

HANDLINGSTYP: **FASTSTÄLLELSEHANDLING**

DATUM: 2022-10-10 | LEVERANS / ÄNDRINGS-PM

OBJEKT: **E10**

DELOMRÅDE / BANDEL: **AVVAKKO-LAPPEASUANDO**

ANLÄGGNINGSDEL: **DELEN SKAULO - LAPPEASUANDO**

GEMENSAMT

OBJEKTNUMMER / KM: 880950 | KONSTRUKTIONSNUMMER

BESTÄLLARE: TRAFIKVERKET | LEVERANTÖR: SWECO

SKAPAD AV: TRAFIKVERKET | UPPDRAGSNUMMER: 30029939

GODKÄND AV: LH OCH JG | AVDELNING

RITNINGSTYP: **PLANKARTA**

TEKNIKOMRÅDE / INNEHÅLL: **VÄGUTFORMNING OCH TRAFIK**

BESKRIVNING: **PLANKARTA**
KM 13/140 - 14/400

SKALA: 1:2000 | FORMAT: A1 | FÖRVALTNINGSNUMMER

RITNINGSNUMMER: 2 00 T 02 12 | BLAD: NÄSTA BLAD | BET

KONNEKTION PLAN 20010212
KONNEKTION PLAN 20010211

KONNEKTION PLAN 20010213
KONNEKTION PLAN 20010212

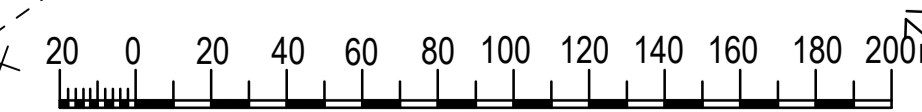

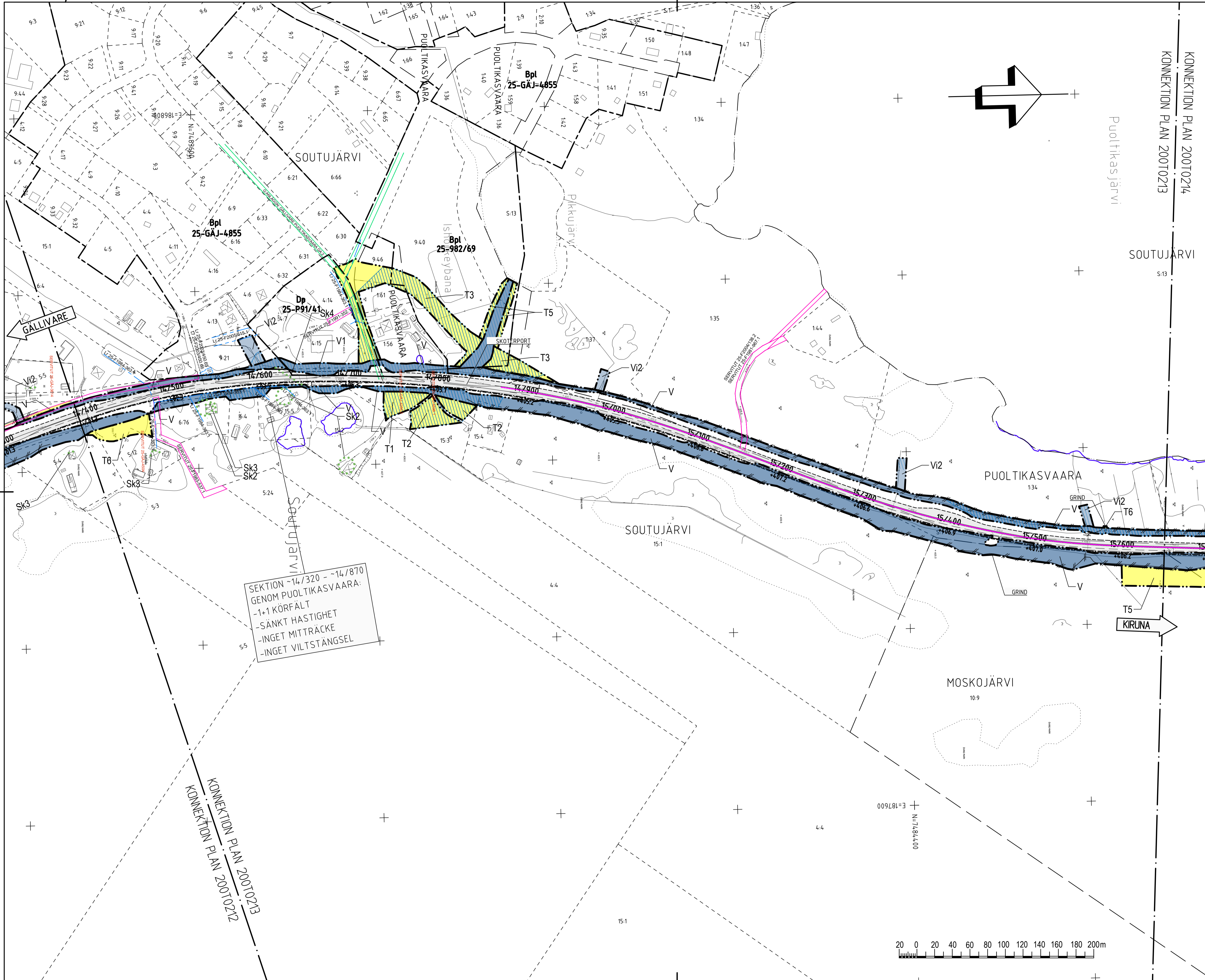

TECKENFÖRKLARING

MARKANSPRÅK

- GRÄNS FÖR NYTT VÄGOMRÅDE
- AVGRÄNSNING MELLAN OLKA TYPER AV MARKANSPRÅK
- NYTT VÄGOMRÅDE
- NYTT VÄGOMRÅDE MED VÄGRÄTT
- NYTT VÄGOMRÅDE INOM DETALJPLAN DÄR KOMMUN ÄR HUVUDMAN FÖR ALLMÄNNA PLATSER
- NYTT VÄGOMRÅDE MED INSKRÄNKT VÄGRÄTT
- SLÄNT UTANFÖR BULLERSKYDD
- RENSNING AV UTLOPPSÖKE
- TILLFÄLLIG NYTTJÄNDERÄTT
- SÄMMLIGA TILLFÄLLIGA NYTTJÄNDERÄTT SKA GÄLLA UNDER BYGGTIDEN DOCK LÅNGST TILL OCH MED GODKÄND SLUTBESKUTNING ETABLERINGSOMRÅDE
- T1 BROETABLERING
- T2 TILLFÄLLIG FÖRBIFART
- T3 YTA FÖR BYGGVÄGAR OCH ENSKILD TRAFIK
- T4 TILLFÄLLIG UPPLAGGNINGSYTA FÖR TORV OCH SCHAKTKÄSSOR
- T5 TILLFÄLLIG YTA FÖR ANLÄGGANDE AV VILTSTÄNGSEL
- T6 UPPLAGGSYTA FÖR TORV SAMT ANLÄGGANDE AV VILTSTÄNGSEL
- T7 FÖR ÅTKOMST VID ANLÄGGANDE AV BULLERSKYDD
- T8

SKYDDSÅTGÄRDER OCH FÖRSIKTIGHETSMÅTT

- MARKERING ELLER AVGRÄNSNING AV SKYDDSÅTGÄRDER OCH FÖRSIKTIGHETSMÅTT
- SKYDDNÄRA BULLERSKYDDSÅTGÄRD*) - VALL / SKÄRM
- SKYDDAD UTEPLATS
- FASADNÄRA BULLERSKYDDSÅTGÄRDER
- FAUNAPASSAGE FÖR SMÅ- OCH KLÖVVILT
- VILTUTHOPP

ÖVRIGA BETECKNINGAR PÅ PLANKARTAN

- NY MITTSEPARERAD VÄG, VÄGBANEKANTER MED LÄNGDMÄTNING (VÄGBREDD 14m)
- NY TVÄRFÄLLSVÄG UTAN MITTRÄCKE, VÄGBANEKANTER MED LÄNGDMÄTNING
- FASTIGHETSGRÄNS
- STRANDLINJE
- GRÄNS FÖR DETALJPLAN / BYGGNADSPÄN
- BRO 14.1
- INDRAGNING AV VÄG FRÅN ALLMÄNT UNDERHÅLL
- NYTT VILTSTÄNGSEL VÄGOMRÅDET OMFATTAR 1 M PÅ VÄRDERA SIDA OM STÄNGSLET/GRÄNDEN DÄR STÄNGSEL LIGGER SKILTJ FRÅN ANNET VÄGOMRÅDE.
- LEDNINGSRÄTT
- SERVITUT XXXX-XXXX-XXXX
- OFFICIALSERVITUT
- GÄMLAGEN GA-X
- GEMENSAMHETSANLÄGGNING
- SERVITUT XX-XXX-XXX-X
- AVTALS-SERVITUT UTAN REDOVISAD AVGRÄNSNING
- MITTSEPARERING

ÖVRIGA OBJEKT SOM FASTSTÄLLS

INOM VÄGOMRÅDET KOMMER NY BELYSNING ATT ANLÄGGAS OCH DENNA BLIR EN DEL AV DEN STATLIGA VÄGANORDNINGEN.

KORSNINGAR MED BELYSNING KM 0/630, KM 6/700, KM 10/030, KM 12/300 DELSTRÄCKOR MED BELYSNING KM 4/600-6/700 SAMT KM 14/350-14/900 NY BELYSNING VID GC-VÄG KM 10/000-10/400 OCH SKOTERPORT KM 14/800

COORDINATSYSTEM: SWEREF 99 20:15
HÖJDSYSTEM: RH2000

VÄGPLAN

FÖR FASTSTÄLLELSE

FASTSTÄLLELSEHANDLING

DATUM: 2022-10-10
LEVERANS / ÄNDRINGS-PM

OBJEKT: E10

AVVAKKO-LAPPEASUANDO

DELEN SKAULO - LAPPEASUANDO

GEMENSAMT

OBJEKTNUMMER / KM: 880950
KONSTRUKTIONNUMMER

BESTÄLLARE: TRAFIKVERKET
LEVERANTÖR: SWECO

SKAPAD AV: TRAFIKVERKET
UPPRAGSNUMMER: 30029939

GODKÄND AV: LH OCH JG
ÄVDELNING

RITNINGSTYP: PLANKARTA
TEKNIKOMRÅDE / INNEHÅLL: VÄGUTFORMNING OCH TRAFIK

BESKRIVNING: PLANKARTA
KM 14/400 - 15/640

SKALA: 1:2000
FORMAT: A1
FÖRVALTNINGSNUMMER

RITNINGNUMMER: 2 00 T 02 13
BLAD: NÄSTA BLAD: BET

SEKTION -14/320 - -14/870
GENOM PUOLTIKASVAARA:
-1+1 KÖRFÄLT
-SÄNKT HASTIGHET
-INGET MITTRÄCKE
-INGET VILTSTÄNGSEL

KONNEKTION PLAN 20010214
KONNEKTION PLAN 20010212

KONNEKTION PLAN 20010214
KONNEKTION PLAN 20010213

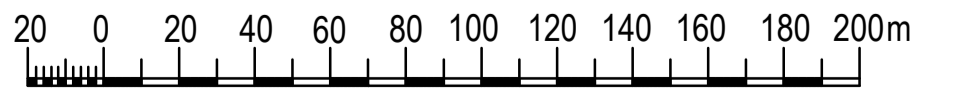

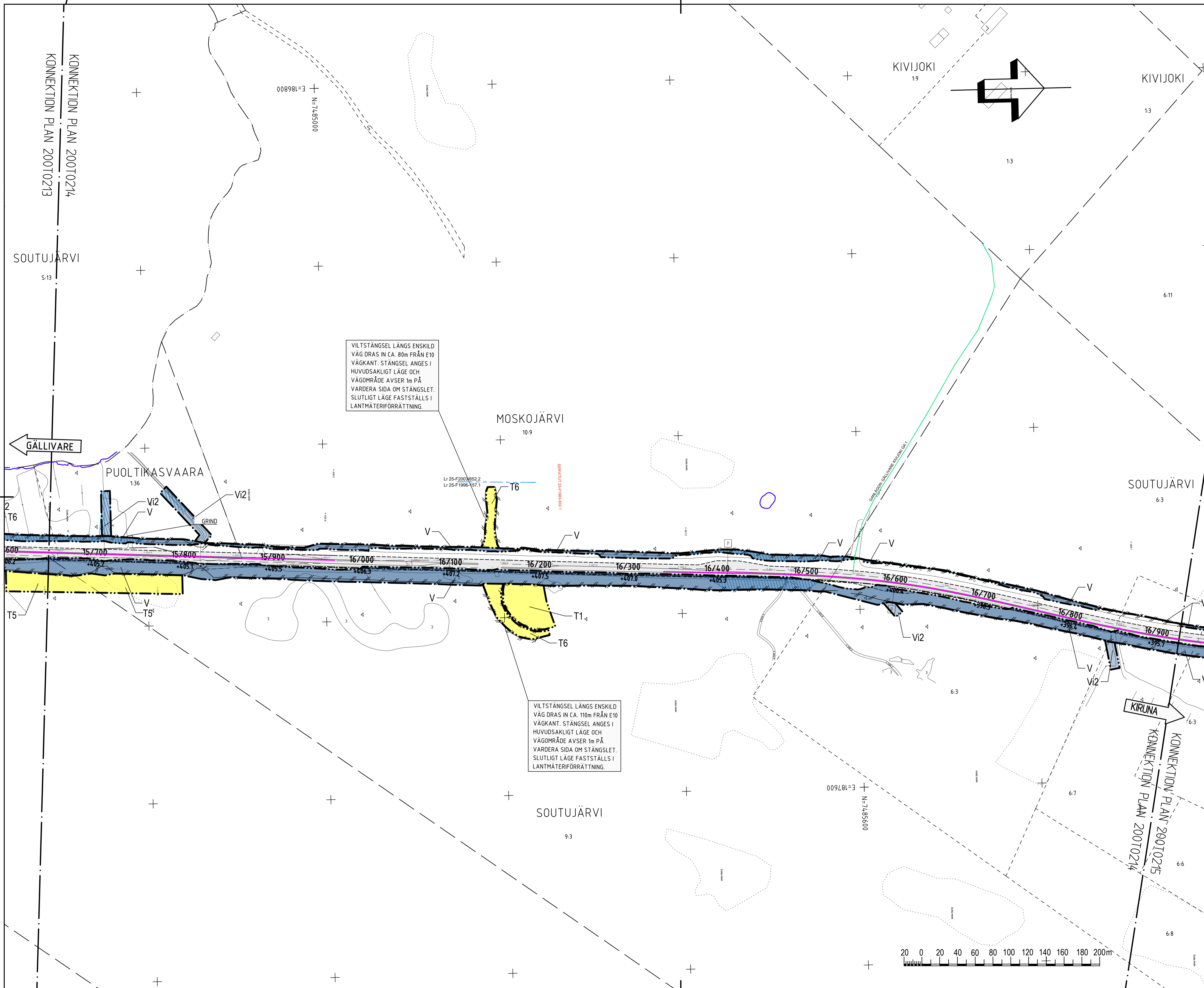

VILTSTÄNGSEL LÅNGS ENSKILD VÄG DRAS IN CA. 80m FRÅN E10 VÄGKANT. STÄNGSEL ANGES I HUVUDSAKLIGT LÄGE OCH VÄGOMRÅDE AVSER 1m PÅ VARDERA SIDA OM STÄNGSLET. SLUTLIGT LÄGE FASTSTÄLLS I LANTMÄTERIFÖRRÄTTNING.

VILTSTÄNGSEL LÅNGS ENSKILD VÄG DRAS IN CA. 110m FRÅN E10 VÄGKANT. STÄNGSEL ANGES I HUVUDSAKLIGT LÄGE OCH VÄGOMRÅDE AVSER 1m PÅ VARDERA SIDA OM STÄNGSLET. SLUTLIGT LÄGE FASTSTÄLLS I LANTMÄTERIFÖRRÄTTNING.

TECKENFÖRKLARING

- MARKANSPRÅK**
- GRÄNS FÖR NYTT VÄGOMRÅDE
 - AVGRÄNSNING MELLAN OLKA TYPER AV MARKANSPRÅK
 - V** NYTT VÄGOMRÅDE
 - V1** NYTT VÄGOMRÅDE MED VÄGRÄTT
 - V1** NYTT VÄGOMRÅDE INOM DETALJPLAN DÄR KOMMUN ÄR HUVEDOMAN FÖR ALLMÄNNA PLATSER
 - Vi1** NYTT VÄGOMRÅDE MED INSKRÄNKT VÄGRÄTT
 - Vi2** SLÄNT UTANFÖR BULLERSKYDD
 - T1** RENSNING AV UTLOPPSDIKE
 - T2** TILLFÄLLIG NYTT JÄNDERÄTT
 - T3** SAMTLIGA TILLFÄLLIGA NYTT JÄNDERÄTTER SKA GÄLLA UNDER BYGGTIDEN DOCK LÄNGST TILL OCH MED GODKÄND SLUTBESIKTNING
 - T4** ETABLERINGSOMRÅDE
 - T5** BROETABLERING
 - T6** TILLFÄLLIG FÖRBIFART
 - T7** YTA FÖR BYGGVÄGAR OCH ENSKILD TRAFIK
 - T8** TILLFÄLLIG UPPLAGGNINGSYTA FÖR TORV OCH SCHAKTMASSOR
 - T9** TILLFÄLLIG YTA FÖR ANLÄGGANDE AV VILTSTÄNGSEL
 - T10** UPPLAGGSYTA FÖR TORV SAMT ANLÄGGANDE AV VILTSTÄNGSEL
 - T11** FÖR ÅTKOMST VID ANLÄGGANDE AV BULLERSKYDD
- SKYDDSATGÄRDER OCH FÖRSIKTIGHETSMÅTT**
- Sk1** MARKERING ELLER AVGRÄNSNING AV SKYDDSATGÄRDER OCH FÖRSIKTIGHETSMÅTT
 - Sk2** VÄGNÄRA BULLERSKYDDSATGÄRD* - VALL / SKÄRM
 - Sk3** SKYDDAD UTEPLATS
 - Sk4** FASADNÄRA BULLERSKYDDSATGÄRDER
 - Sk5** FAUNAPASSAGE FÖR SMÅ- OCH KLÖVVILT
 - Sk6** VILTUTHOPP
- *I ANGEN VÄG ÖVER NÄRLIGGANDE ASFALTSKANT ALLA VÄGTRUMHOR SKALL UTFORMAS SÅ ATT DE INTE UTGÖR VANDRINGSHINDER
- ÖVRIGA BETECKNINGAR PÅ PLANKARTAN**
- 1:200** NY MITTSEPARERAD VÄG, VÄGBANEKANTER MED LÄNGDMÄTNING (VÄGBREDD 14m)
 - 1:400** NY TVÄRTSVÄG UTAN MITTRÄCKE, VÄGBANEKANTER MED LÄNGDMÄTNING
 - 1:500** FASTIGHETSGRÄNS
 - 1:1000** TRAKTGRÄNS
 - 1:2000** STRÄNDLINJE
 - 1:5000** GRÄNS FÖR DETALJPLAN / BYGGNADPLAN
 - BRÖ 14:1** BRÖ ANLÄGGNINGS-ID
 - X X X** INDRAGNING AV VÄG FRÅN ALLMÄNT UNDERHÅLL
 - NYTT VILTSTÄNGSEL VÄGOMRÅDET OMFATTAR 1M PÅ VARDERA SIDA OM STÄNGSLET / GRÄNEN DÄR STÄNGSEL LIGGER SKILT FRÅN ANNAT VÄGOMRÅDE.
 - Lr XX-XXXXXXX** LEDNINGSRÄTT
 - GANLÄGGN- GA-X** GEMENSAMHETSANLÄGGNING
 - SERVITUT XX-XXX-XXX-X** AVTALS-SERVITUT UTAN REDOVISAD AVGRÄNSNING
 - SERVITUT XX-XXX-XXX-X** MITTSEPARERING
- ÖVRIGA OBJEKT SOM FASTSTÄLLS**
- INOM VÄGOMRÅDET KOMMER NY BELYSNING ATT ANLÄGGAS OCH DENNA BLIR EN DEL AV DEN STATLIGA VÄGANORDNINGEN.
 KORSNINGAR MED BELYSNING KM 0/630, KM 6/700, KM 10/030, KM 12/300
 DELSTRÄCKOR MED BELYSNING KM 4/600-6/700 SAMT KM 14/350-16/500
 NY BELYSNING VID GC-VÄG KM 10/000-10/400 OCH SKOTERPORT KM 14/800
- KOORDINATSYSTEM: SWEREF 99 20:15
 HÖJDSYSTEM: RH2000

VÄGPLAN	
FÖR FASTSTÄLLELSE	
FASTSTÄLLELSEHANDLING	
DATUM 2022-10-10	LEVERANS / ÄNDRINGS-PM
OBJEKT E10	
DELOMRÅDE / BANDEL AVVAKKO-LAPPEASUANDO	
ANLÄGGNINGSDIAGRAM DELEN SKAULO - LAPPEASUANDO	
OBJEKTNUMMER / KM 880950	KONSTRUKTIONSNUMMER
BESTÄLLARE TRAFIKVERKET	LEVERANTÖR SWECO
SKAPAD AV TRAFIKVERKET	UPPRAGSNUMMER 30029939
GODKÄND AV LH OCH JG	AVDELNING
RITNINGSTYP PLANKARTA	
TEKNIKOMRÅDE / INNEHÅLL VÄGUTFORMNING OCH TRAFIK	
BESKRIVNING PLANKARTA	
KM 15/640 - 16/920	
SKALA 1:2000	FORMAT A1
RITNINGSNUMMER 2 00 T 02 14	FÖRVALTNINGSNUMMER
BLAD	NÄSTA BLAD
BET	

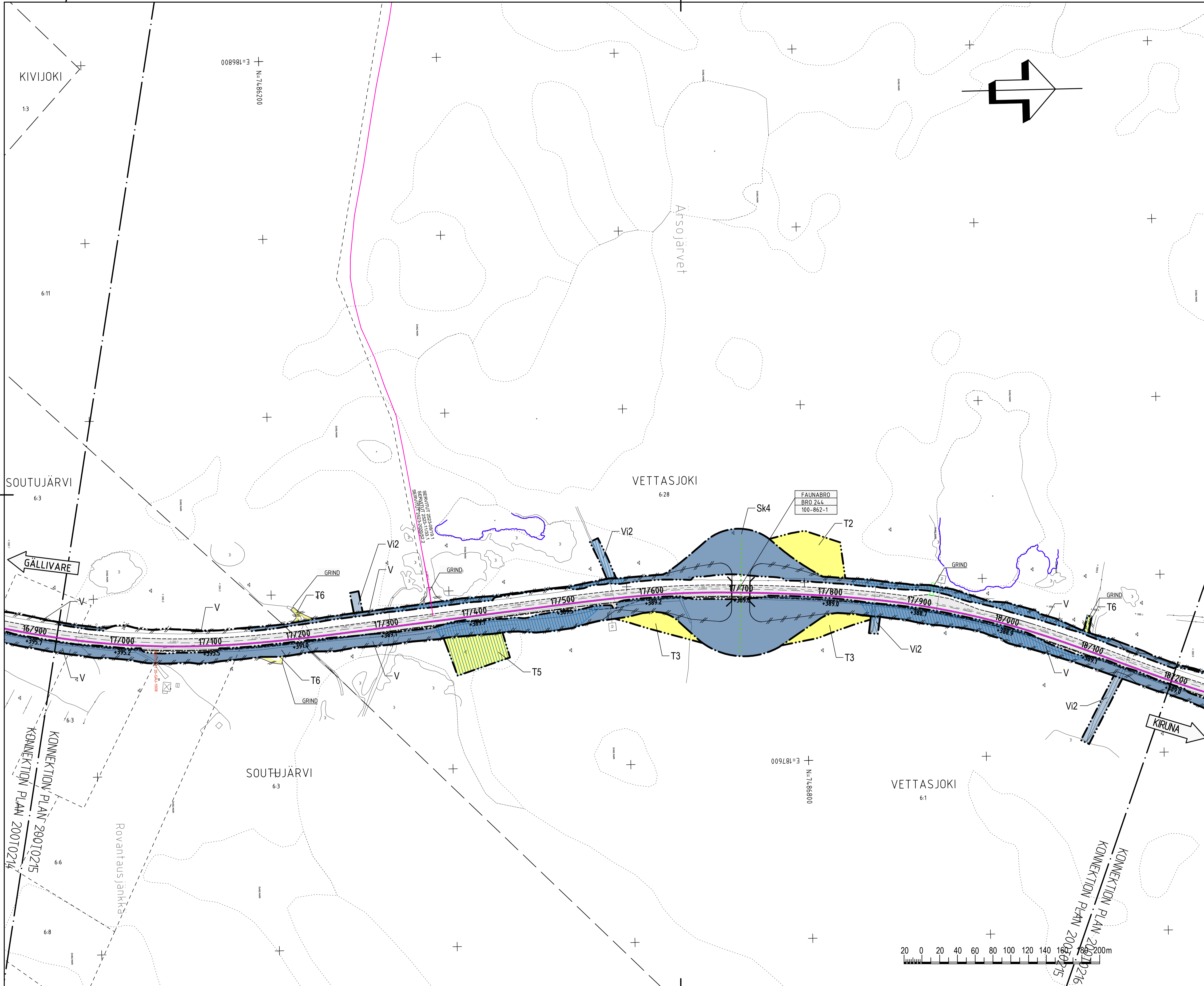

TECKENFÖRKLARING

- MARKANSPRÅK**
- GRÄNS FÖR NYTT VÄGOMRÅDE
 - AVGRÄNSNING MELLAN OLKA TYPER AV MARKANSPRÅK
 - V** NYTT VÄGOMRÅDE MED VÄGRÄTT
 - V1** NYTT VÄGOMRÅDE INOM DETALJPLAN DÄR KOMMUN ÄR HUVUDMAN FÖR ALLMÄNNA PLATSER
 - V12** NYTT VÄGOMRÅDE MED INSKRÄNKT VÄGRÄTT
 - SLÄNT UTANFÖR BULLERSKYDD
 - RENSNING AV UTLÖPPSÖKE
- TILFÄLLIG NYTTJÄNDERÄTT:**
SAMTLIGA TILFÄLLIGA NYTTJÄNDERÄTTER SKA GÄLLA UNDER BYGGIDEN DOCK LÅNGST TILL OCH MED GODKÄND SLUTBESKUTNING ETABLERINGSOMRÅDE
- T1** BROETABLERING
 - T2** TILFÄLLIG FÖRBIFART
 - T3** YTA FÖR BYGGVÄGAR OCH ENSKILD TRAFIK
 - T4** TILFÄLLIG UPPLAGGNINGSYTA FÖR TORV OCH SCHARTKASSOR
 - T5** TILFÄLLIG YTA FÖR ANLÄGGANDE AV VILTSTÄNGSEL
 - T6** UPPLAGGSYTA FÖR TORV SAMT ANLÄGGANDE AV VILTSTÄNGSEL
 - T7** FÖR ÅTKOMST VID ANLÄGGANDE AV BULLERSKYDD
 - T8**

- SKYDDSATGÄRDER OCH FÖRSIKTIGHETSMÅTT**
MARKERING ELLER AVGRÄNSNING AV
- Sk1** SKYDDSATGÄRDER OCH FÖRSIKTIGHETSMÅTT
 - Sk2** VÄGNÄRA BULLERSKYDDSATGÄRD*1 - VALL / SKÄRM
 - Sk3** SKYDDAD UTEPLATS
 - Sk4** FASADNÄRA BULLERSKYDDSATGÄRDER
 - Sk5** FAUNAPASSAGE FÖR SMÅ- OCH KLÖVVILT
 - SKYDDSATGÄRDER OCH FÖRSIKTIGHETSMÅTT
 - VILTUTHOPP

*1 ANGIVEN HÖJD ÖVER NÄRLIGGANDE ASFALTSKANT
ALLA VÄGTRUMHOR SKALL UTFORMAS SÅ ATT DE INTE UTGÖR VANDRINGSHINDER

VERKSAMHETER/ÅTGÄRDER SOM UNDTAS FRÅN FÖRBUDD ENLIGT MILJÖBALKEN

FÖRBUDDEN I 7:11 (2a stycket) MILJÖBALKEN GÄLLER INTE BYGGANDE AV ALLMÄN VÄG.
FÖRBUDDEN I 7:15 MILJÖBALKEN GÄLLER INTE BYGGANDE AV ALLMÄN VÄG.
SKYLDIGHETER ATT GÖRA ANMÄLAN FÖR SAMHÖRDET I 2:4 MILJÖBALKEN GÄLLER INTE FÖR DE VERKSAMHETER OCH ÅTGÄRDER SOM BEHÖVS FÖR ATT BYGGA VÄGEN OCH SOM FASTSTÄLLS OCH INGÅR I VÄGOMRÅDE FÖR ALLMÄN VÄG ELLER OMRÅDE FÖR TILFÄLLIG NYTTJÄNDERÄTT. UNDTAGEN GÄLLER HELA PLANEN.

- ÖVRIGA BETECKNINGAR PÅ PLANKARTAN**
- NY MITTSEPARERAD VÄG, VÄGBANER OCH LÄNGDHÄTNING (VÄGBREDD 14m)
 - NY TVÄRFÄLTVÄG UTAN MITTRÄCKE, VÄGBANER OCH LÄNGDHÄTNING
 - FASTIGHETSGRÄNS
 - STRANDLINJE
 - GRÄNS FÖR DETALJPLAN / BYGGNADSPÅN
 - BRÖ 14.1
 - BRÖ ANLÄGGNINGS-ID
 - INDRAGNING AV VÄG FRÅN ALLMÄNT UNDERHÅLL
 - NYTT VILTSTÄNGSEL VÄGOMRÅDET OMFATTAR 1 M PÅ VÄGERSIDA OCH STÄNGSEL/GRÄNEN DÄR STÄNGSEL LIGGER SKILT FRÅN ANNAT VÄGOMRÅDE.
 - LEDNINGSRÄTT
 - SERVITUT XXXX-XXXX-XXXX
 - OFFICIALSERVITUT
 - GÄNLAGG. GA-X
 - GEMENSAMHETSANLÄGGNING
 - SERVITUT XX-XXX-XXX-X
 - AVTALS-SERVITUT UTAN REDOVISAD AVGRÄNSNING MITTSEPARERING

ÖVRIGA OBJEKT SOM FASTSTÄLLS
INOM VÄGOMRÅDET KOMMER NY BELYSNING ATT ANLÄGGAS OCH DENNA BLIR EN DEL AV DEN STATLIGA VÄGANORDNINGEN.
KORSNINGAR MED BELYSNING KM 0/630, KM 6/700, KM 10/030, KM 12/300
DELSTRÄCKOR MED BELYSNING KM 4/600-6/700 SAMT KM 14/350-16/300
NY BELYSNING VID GC-VÄG KM 10/000-10/400 OCH SKOTERPORT KM 14/800

KOORDINATSYSTEM: SWEREF 99 20:15
HÖJDSYSTEM: RH2000

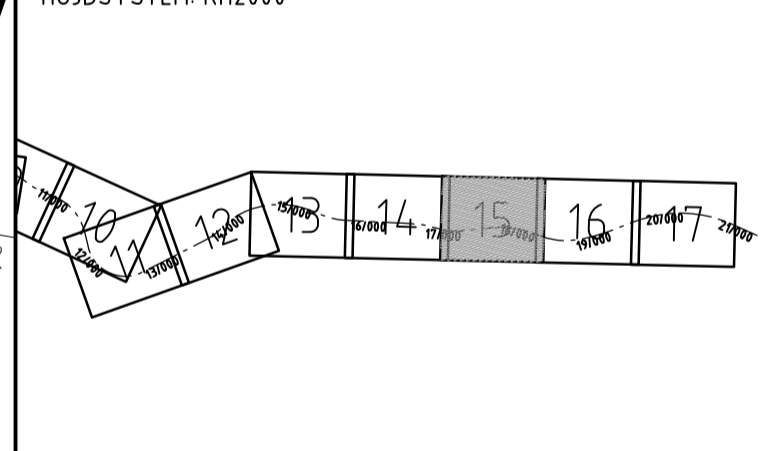

VÄGPLAN
FÖR FASTSTÄLLELSE

FASTSTÄLLELSEHANDLING

TYP AV PLAN		VÄGPLAN	
GRANSKNINGSSTATUS / SYFTE		FÖR FASTSTÄLLELSE	
HANDLINGSTYP		FASTSTÄLLELSEHANDLING	
DATUM	2022-10-10	LEVERANS / ÄNDRINGS-PM	
OBJEKT	E10		
DELOMRÅDE / BANDEL	AVVAKKO-LAPPEASUANDO		
ANLÄGGNINGSDIAGRAM	DELEN SKAULO - LAPPEASUANDO		
GEMENSAMT			
OBJEKTNUMMER / KM	880950	KONSTRUKTIONNUMMER	
BESTÄLLARE	TRAFIKVERKET	LEVERANTÖR	SWECO
SKAPAD AV	TRAFIKVERKET	UPPRAGSNUMMER	30029939
GODKÄND AV	LH OCH JG	AVDELNING	
RITNINGSTYP	PLANKARTA		
TEKNIKOMRÅDE / INNEHÅLL	VÄGUTFORMNING OCH TRAFIK		
BESKRIVNING	PLANKARTA		
	KM 16/920 - 18/200		
SKALA	1:2000	FORMAT	A1
RITNINGNUMMER	2 00 T 02 15	FÖRVALTNINGSNUMMER	
		BLAD	NÄSTA BLAD
		BET	

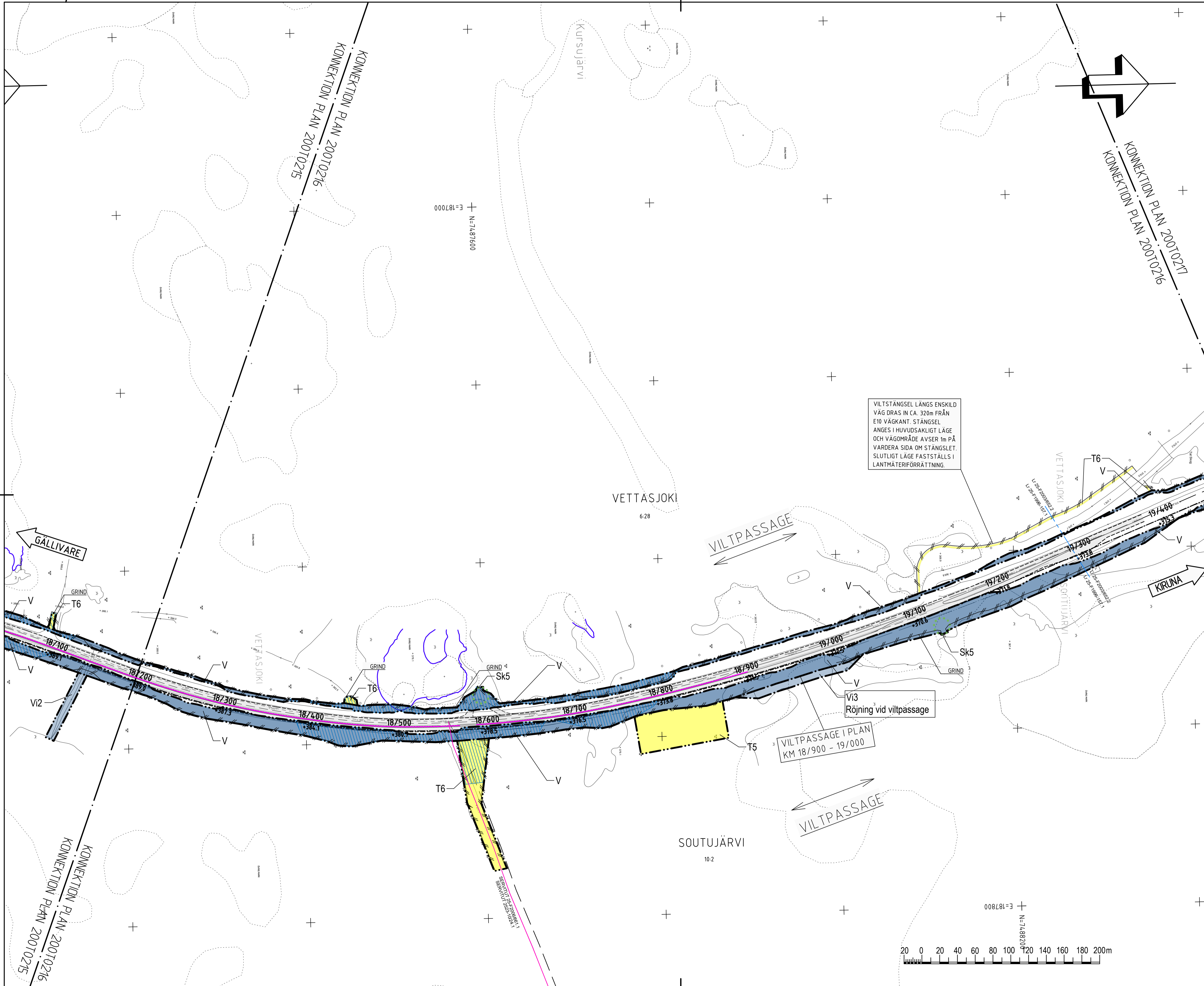

TECKENFÖRKLARING

- MARKANSPRÅK**
- GRÄNS FÖR NYTT VÄGOMRÅDE
 - AVGRÄNSNING MELLAN OLKA TYPER AV MARKANSPRÅK
 - NYTT VÄGOMRÅDE
 - NYTT VÄGOMRÅDE MED VÄGRÄTT
 - NYTT VÄGOMRÅDE INOM DETALJPLAN DÄR KOMMUN ÄR HUVUDMAN FÖR ALLMÄNNA PLATSER
 - NYTT VÄGOMRÅDE MED INSKRÄNKT VÄGRÄTT
 - SLÄNT UTANFÖR BULLERSKYDD
 - RENSNING AV UTLOPPSOIKE
- TILFÄLLIG NYTT JÄNDERÄTT:**
SAMTLIGA TILFÄLLIGA NYTTJÄNDERÄTTER SKA GÄLLA UNDER BYGGTIDEN DOCK LÄNGST TILL OCH MED GODKÄND SLUTBESKUTNING ETABLERINGSOMRÅDE
- T1 BROETABLERING
 - T2 TILFÄLLIG FÖRBIFART
 - T3 YTA FÖR BYGGVÄGAR OCH ENSKILD TRAFIK
 - T4 TILFÄLLIG UPPLÄGGNINGSYTA FÖR TORV OCH SCHARKASSOR
 - T5 TILFÄLLIG YTA FÖR ANLÄGGANDE AV VILTSTÄNGSEL
 - T6 UPPLÄGGYTA FÖR TORV SAMT ANLÄGGANDE AV VILTSTÄNGSEL
 - T7 FÖR ÅTKOMST VID ANLÄGGANDE AV BULLERSKYDD
 - T8
- SKYDDSÅTGÄRDER OCH FÖRSIKTIGHETSMÅTT**
MARKERING ELLER AVGRÄNSNING AV SKYDDSÅTGÄRDER OCH FÖRSIKTIGHETSMÅTT
- Sk1 VÄGNÄRA BULLERSKYDDSÅTGÄRD - VALL / SKÄRM
 - Sk2 SKYDDAD UTEPLATS
 - Sk3 FASADNÄRA BULLERSKYDDSÅTGÄRDER
 - Sk4 FAUNAPASSAGE FÖR SMÅ- OCH KLÖVVILT
 - Sk5 VILTUTHOPP

*I ANGVEN HÖJD ÖVER NÄRLIGGANDE ASFALTSKANT ALLA VÄGTRUMHOR SKALL UTFORMAS SÅ ATT DE INTE UTGÖR VANDRINGSHINDER

VERKSAMHETER/ÅTGÄRDER SOM UNDANTAS FRÅN FÖRBUD ENLIGT MILJÖBALKEN

NYTT MARKANSPRÅK INOM OMRÅDE FÖR STRANDSKYDD
FÖRBUDEN I 7:11 (2a stycket) MILJÖBALKEN GÄLLER INTE BYGGANDE AV ALLMÄN VÄG.
SKYDDIGETER ATT GÖRA ANKLAN FÖR SAMHÖD ENLIGT 12:6 MILJÖBALKEN GÄLLER INTE FÖR DE VERKSAMHETER OCH ÅTGÄRDER SOM BEHÖVS FÖR ATT BYGGA VÄGEN OCH SOM FASTSTÄLLS OCH INGÅR I VÄGOMRÅDE FÖR ALLMÄN VÄG ELLER OMRÅDE FÖR TILFÄLLIG NYTTJÄNDERÄTT. UNDANTAGEN GÄLLER HELA PLANEN.

- ÖVRIGA BETECKNINGAR PÅ PLANKARTAN**
- NY MITTSEPARERAD VÄG, VÄGBANEKANTER MED LÄNGDMÄTNING (VÄGBREDD 14m)
 - NY TVÄRFÄLTSVÄG UTAN MITTRÄCKE, VÄGBANEKANTER MED LÄNGDMÄTNING
 - FASTIGHETSGRÄNS
 - TRAKTGRÄNS
 - STRANDLINJE
 - GRÄNS FÖR DETALJPLAN / BYGGNADPLAN
 - BRO 14:1 BRO ANLÄGGNINGS-ID
 - INDRAGNING AV VÄG FRÅN ALLMÄNT UNDERHÅLL
 - NYTT VILTSTÄNGSEL VÄGOMRÅDET OMFATTAR 1 M PÅ VÄRDERA SIDA OM STÄNGSLET/GRNEN DÄR STÄNGSEL LIGGER SKILT FRÅN ANNET VÄGOMRÅDE.
 - LEDNINGSRÄTT
 - SERVITUT XXXX-XXXX-X OFFICIALSERVITUT
 - GÄNLAGGN- GA-X GEMENSAMHETSANLÄGGNING
 - SERVITUT XX-XXX-XXX-X AVTALSERVITUT UTAN REDOVISAD AVGRÄNSNING MITTSEPARERING

ÖVRIGA OBJEKT SOM FASTSTÄLLS
INOM VÄGOMRÅDET KOMMER NY BELYSNING ATT ANLÄGGAS OCH DENNA BLIR EN DEL AV DEN STATLIGA VÄGANORDNINGEN.
KORSNINGAR MED BELYSNING KM 0/630, KM 6/700, KM 10/030, KM 12/300
DELSTRÄCKOR MED BELYSNING KM 4/600-6/700 SAMT KM 14/350-16/500
NY BELYSNING VID GC-VÄG KM 10/000-10/400 OCH SKOTERPORT KM 14/800

KOORDINATSYSTEM: SWEREF 99 20:15
HÖJDSYSTEM: RH2000

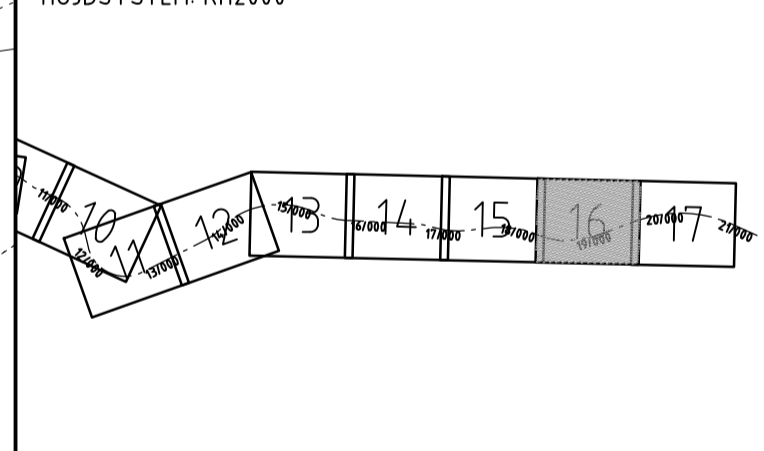

VÄGPLAN
FÖR FASTSTÄLLELSE

FASTSTÄLLELSEHANDLING

GRANSKNINGSSTATUS / SYFTE	
HANDLINGSTYP	
DATUM	
OBJEKT	LEVERANS / ÄNDRINGS-PM
E10	
AVVAKKO-LAPPEASUANDO	
DELOMRÅDE / BANDEL	
DELEN SKAULO - LAPPEASUANDO	
ANLÄGGNINGSDDEL	
GEMENSAMT	
OBJEKTNUMMER / KM	KONSTRUKTIONSNUMMER
880950	
BESTÄLLARE	LEVERANTÖR
TRAFIKVERKET	SWECO
SKAPAD AV	UPPRAGSNUMMER
TRAFIKVERKET	30029939
GODKÄND AV	AVDELNING
LH OCH JG	
RITNINGSTYP	
PLANKARTA	
TEKNIKOMRÅDE / INNEHÅLL	
VÄGUTFORMNING OCH TRAFIK	
BESKRIVNING	
PLANKARTA	
KM 18/200 - 19/510	
SKALA	FORMAT
1:2000	A1
RITNINGSNUMMER	FÖRVALTNINGSNUMMER
2 00 T 02 16	
BLAD	NÄSTA BLAD
	BET

VILTSTÄNGSEL LÄNGS ENSKILD VÄG DRAS IN CA. 320m FRÅN E10 VÄGKANT. STÄNGSEL ANGES I HUVUDSAKLIGT LÄGE OCH VÄGOMRÅDE AVSER 1m PÅ VÄRDERA SIDA OM STÄNGSLET. SLUTLIGT LÄGE FASTSTÄLLS I LANTMÄTERIFÖRRÄTTNING.

VILTPASSAGE I PLAN KM 18/900 - 19/000

Röjning vid viltpassage

KIRUNA

VETTASJOKI

VETTASJOKI

SOUTUJÄRVI

Kursujärvi

KONNEKTION PLAN 20070216
KONNEKTION PLAN 20070216
KONNEKTION PLAN 20070216

KONNEKTION PLAN 20070217
KONNEKTION PLAN 20070216

KONNEKTION PLAN 20070216
KONNEKTION PLAN 20070216
KONNEKTION PLAN 20070216

MOELLN VÄG 0007019
MOELLN VÄG 0007020
MOELLN VÄG 0007021
MOELLN VÄG 0007022
MOELLN VÄG 0007023
MOELLN VÄG 0007024
MOELLN VÄG 0007025
MOELLN VÄG 0007026
MOELLN VÄG 0007027
MOELLN VÄG 0007028
MOELLN VÄG 0007029
MOELLN VÄG 0007030

FILE: S:\SELOCATION\LL\01\PROJEKT\22473\30029939_E10_AVVAKKO-LAPPEASUANDO\000115_ARBETS\MATERIAL\CAD\01_LP (SWECO\HC)\2\TRIDEP\20070216\DWG_PLOT1AD_2022-01-26 AV ANVÄNDARE SEGGOS

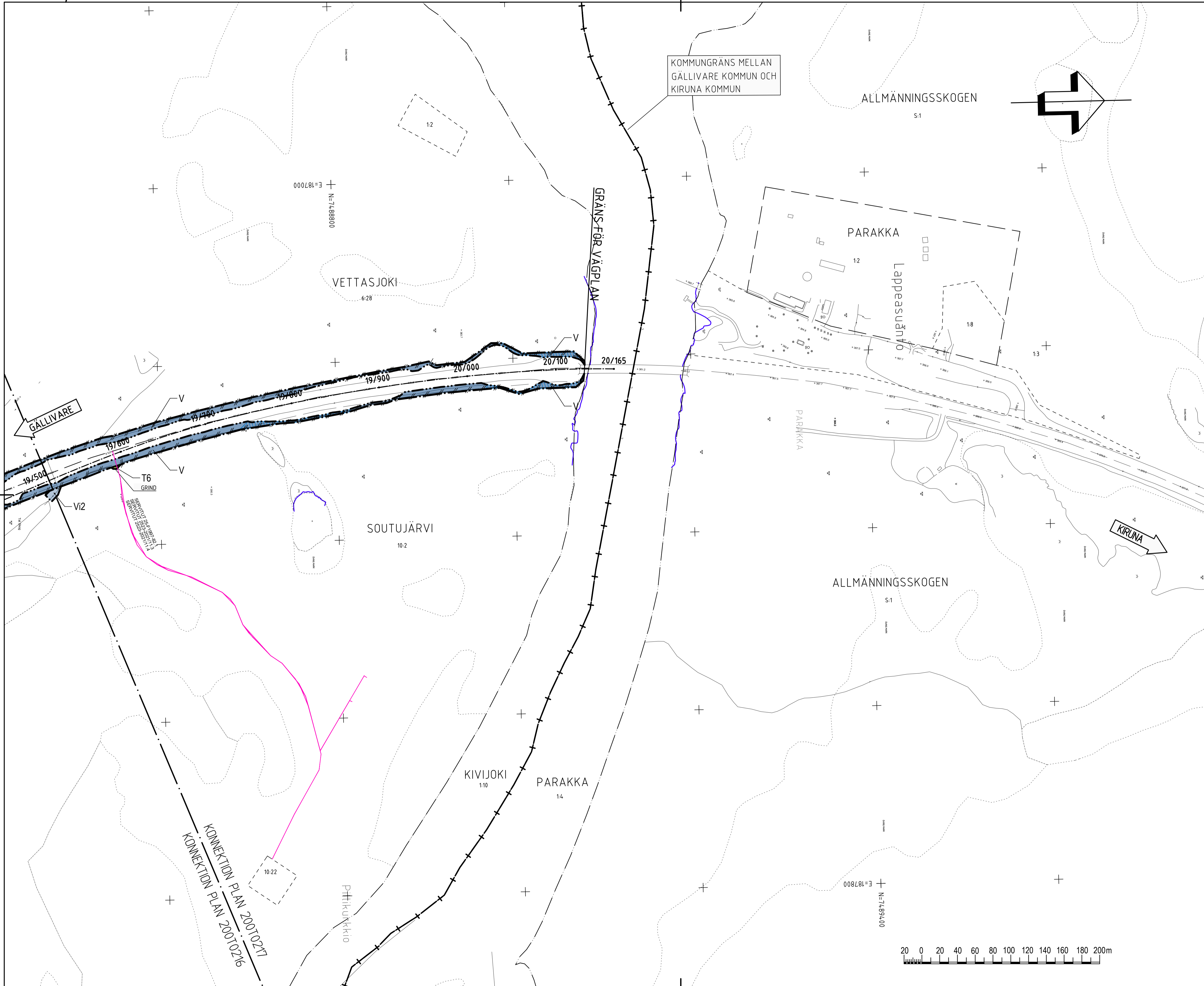

TECKENFÖRKLARING

- MARKANSPRÅK**
- GRÄNS FÖR NYTT VÄGOMRÅDE
 - AVGRÄNSNING MELLAN OLKA TYPER AV MARKANSPRÅK
 - NYTT VÄGOMRÅDE
 - V NYTT VÄGOMRÅDE MED VÄGRÄTT
 - V1 NYTT VÄGOMRÅDE INOM DETALJPLAN DÄR KOMMUN ÄR HUVUDMAN FÖR ALLMÄNNA PLATSER
 - Vi1 NYTT VÄGOMRÅDE MED INSKRÄNKT VÄGRÄTT
 - Vi2 SLÄNT UTANFÖR BULLERSKYDD
 - RENSNING AV UTLOPPSÖKKE
- TILFÄLLIG NYTT JÄNDERÄTT:**
- T1 SAMTLIGA TILFÄLLIGA NYTT JÄNDERÄTTER SKA GÄLLA UNDER BYGGTIDEN DOCK LÅNGST TILL OCH MED GODKÄND SLUTBESKUTNING ETABLERINGSOMRÅDE
 - T2 BROETABLERING
 - T3 TILFÄLLIG FÖRBIFART
 - T4 YTA FÖR BYGGVÄGAR OCH ENSKILD TRAFIK
 - T5 TILFÄLLIG UPPLÄGGNINGSYTA FÖR TORV OCH SCHARTASSOR
 - T6 TILFÄLLIG YTA FÖR ANLÄGGANDE AV VILTSTÄNGSEL
 - T7 UPPLAGSYTA FÖR TORV SAMT ANLÄGGANDE AV VILTSTÄNGSEL
 - T8 FÖR ÅTKOMST VID ANLÄGGANDE AV BULLERSKYDD

- SKYDDSÅTGÄRDER OCH FÖRSIKTIGHETSMÅTT**
- SK1 SKYDDAD UTEPLATS
 - SK2 VÄGNÄRA BULLERSKYDDSÅTGÄRD*1 - VALL / SKÄRM
 - SK3 FASADNÄRA BULLERSKYDDSÅTGÄRDER
 - SK4 FAUNAPASSAGE FÖR SMÅ- OCH KLOVVILT
 - SK5 VILTUTHOPP

*1 ANGIVEN HÖJD ÖVER NÄRLIGGANDE ASFALTSKANT
 ALLA VÄGTRUMHOR SKALL UTFORMAS SÅ ATT DE INTE UTGÖR VANDRINGSHINDER
 VERKSAMHETER/ÅTGÄRDER SOM UNDANTAS FRÅN FÖRBUDD ENLIGT MILJÖBALKEN
 NYTT MARKANSPRÅK INOM OMRÅDE FÖR STRANDSKYDD
 FÖRBUDDEN 1:11 (2a stycke) MILJÖBALKEN GÄLLER INTE BYGGANDE AV ALLMÄN VÄG.
 FÖRBUDDEN 1:75 MILJÖBALKEN GÄLLER INTE BYGGANDE AV ALLMÄN VÄG.
 SKYDDIGETER ATT GÖRA ANKLAN FÖR SAMHÖR ENLIGT 12:5 MILJÖBALKEN GÄLLER INTE FÖR DE VERKSAMHETER OCH ÅTGÄRDER SOM BEHÖVS FÖR ATT BYGGA VÄGEN OCH SOM FASTSTÄLLS OCH INGÅR I VÄGOMRÅDE FÖR ALLMÄN VÄG ELLER OMRÅDE FÖR TILFÄLLIG NYTT JÄNDERÄTT. UNDANTAGEN GÄLLER HELA PLANEN.

- ÖVRIGA BETECKNINGAR PÅ PLANKARTAN**
- 12000 NY MITTSEPARERAD VÄG, VÄGBANER OCH LÄNGDHÄTNING (VÄGBREDD 14m)
 - 52500 NY TVÄRÅLTSVÄG UTAN MITTRÄCKE, VÄGBANER OCH LÄNGDHÄTNING
 - FASTIGHETSGRÄNS
 - TRAKTGRÄNS
 - STRANDLINJE
 - GRÄNS FÖR DETALJPLAN / BYGGNADSPÄN
 - BRO 14.1 BRO ANLÄGGNING-ID
 - INDRAGNING AV VÄG FRÅN ALLMÄNT UNDERHÅLL
 - NYTT VILTSTÄNGSEL VÄGOMRÅDET OMFATTAR 1 M PÅ VARDERA SIDA OM STÄNGSEL/GRÄNDEN DÄR STÄNGSEL LIGGER SKILT FRÅN ANNAT VÄGOMRÅDE.
 - LEDNINGSRÄTT
 - SERVITUT XXXX-XXXXX OFFICIALSERVITUT
 - GÄNLÄGGNING GA-X GEMENSAMHETSANLÄGGNING
 - SERVITUT XX-XXX-XXX AVTALSERVITUT UTAN REDOVISAD AVGRÄNSNING MITTSEPARERING

ÖVRIGA OBJEKT SOM FASTSTÄLLS
 INOM VÄGOMRÅDET KOMMER NY BELYSNING ATT ANLÄGGAS OCH DENNA BLIR EN DEL AV DEN STATLIGA VÄGANORDNINGEN.
 KORSNINGAR MED BELYSNING KM 0/630, KM 6/700, KM 10/030, KM 12/300
 DELSTRÄCKOR MED BELYSNING KM 4/600-6/700 SAMT KM 14/350-14/900
 NY BELYSNING VID GC-VÄG KM 10/000-10/400 OCH SKOTERPORT KM 14/800

KOORDINATSYSTEM: SWEREF 99 20:15
 HÖJDSYSTEM: RH2000

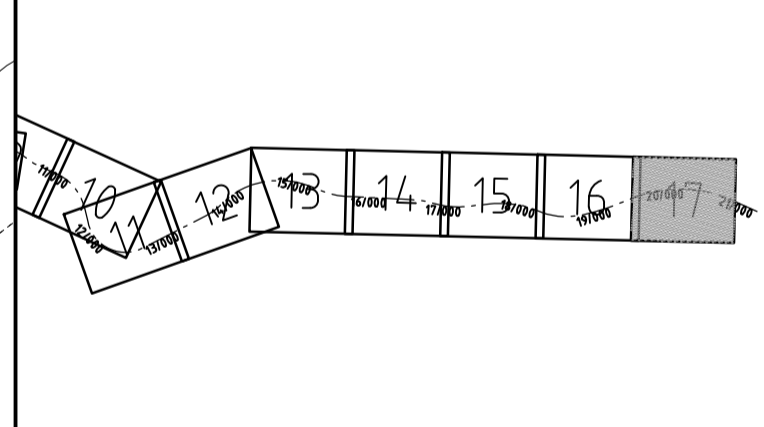

TYP AV PLAN
VÄGPLAN

GRANSKNINGSSTATUS / SYFTE
FÖR FASTSTÄLLELSE

HANDLINGSTYP
FASTSTÄLLELSEHANDLING

DATUM
 2022-10-10

OBJEKT
E10

DELOMRÅDE / BANDEL
AVVAKKO-LAPPEASUANDO

ANLÄGGNINGSDDEL
GEMENSAMT

OBJEKTNUMMER / KM
 880950

BESTÄLLARE
TRAFIKVERKET

LEVERANTÖR
SWECO

SKAPAD AV
TRAFIKVERKET

UPPRAGSNUMMER
 30029939

GODKÄND AV
LH OCH JG

RITNINGSTYP
PLANKARTA

TEKNIKOMRÅDE / INNEHÅLL
VÄGUTFORMNING OCH TRAFIK

BESKRIVNING
PLANKARTA

KM 19/510 - 21/150

SKALA
1:2000

FORMAT
A1

FÖRVALTNINGSNUMMER

RITNINGNUMMER
 2 00 T 02 17

BLAD
 NÄSTA BLAD BET