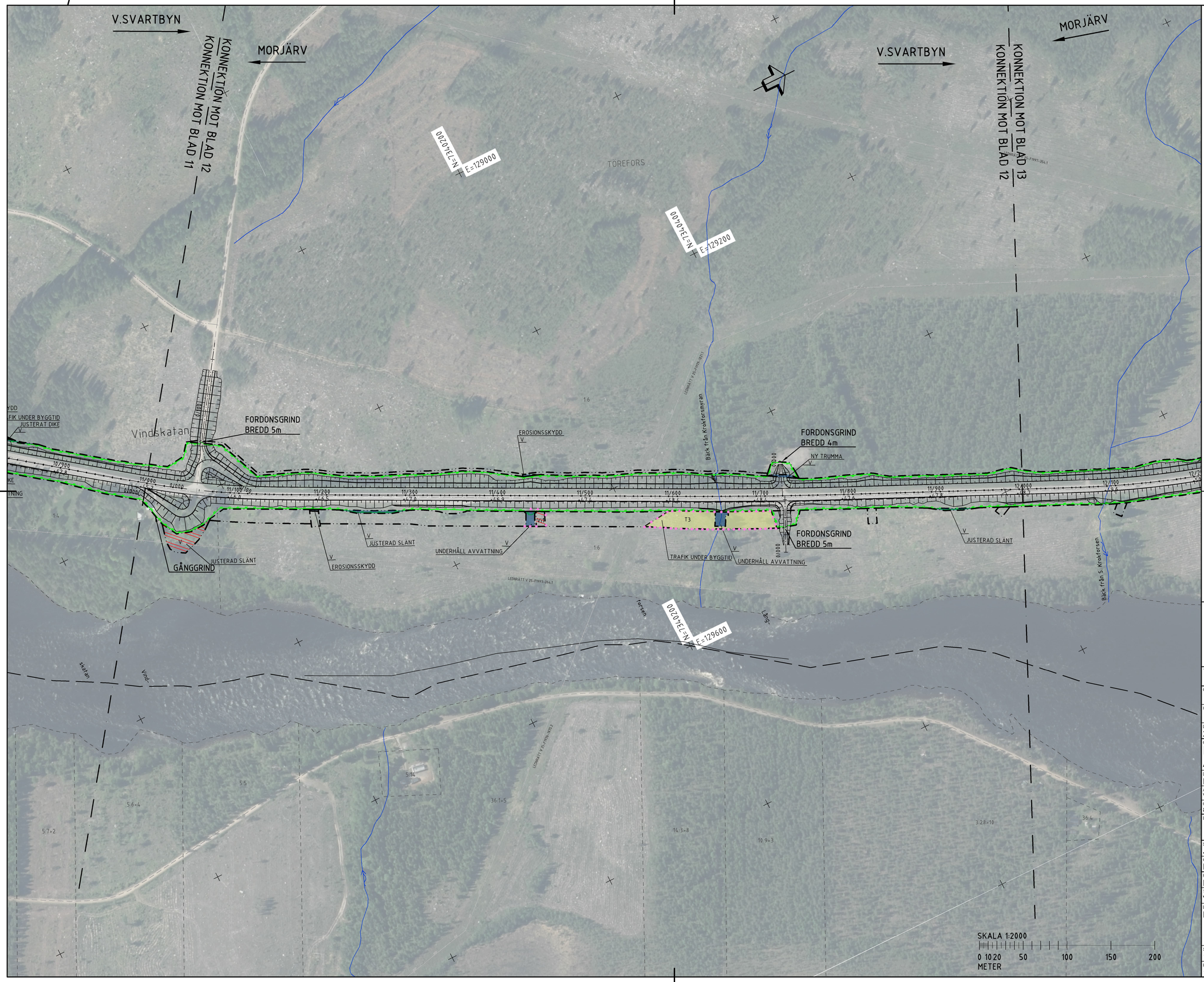

TECKENFÖRKLARING

- GRÄNS FÖR VÄGOMRÅDE
- AVGRÄNSNING MELLAN OLIKA TYPER AV MARKANSPRÅK
- V — NYTT VÄGOMRÅDE MED VÄGRÄTT
- Vi — NYTT VÄGOMRÅDE MED INSKRÄNKT VÄGRÄTT
- T — TILLFÄLLIG NYTTJANDERÄTT

ÖVRIGA BETECKNINGAR PÅ PLANKARTAN

- TRAKTGRÄNS
- FASTIGHETSGRÄNS
- MITTRÄCKE/SIDORÄCKE
- VILTSTÄNGSEL I HUVUDSAKLIGT LÄGE, VÄGRÄTT GÄLLER 1M VARDERA SIDA OM VILTSTÄNGSEL VID ANSLUTNING TILL ENSKILD VÄG
- 0/000 +00,0 — NY VÄG (VÄGMITT INKL. VÄGKANTER OCH HÖJDSÄTTNING)
- VÄGOMRÅDE SOM UTGÅR

Vi -VÄGOMRÅDE MED INSKRÄNKT VÄGRÄTT AVSER: 1) ANLÄGGA OCH RENSA IN-/ UTLOPPSDIKE, 2) OMRÅDE KRING VILTPASSAGER FÖR SIKT, 3) OMRÅDE KRING BULLLERVALLAR

T1 -TILLFÄLLIG NYTTJANDERÄTT/ARBETSOMRÅDE FÖR UPPLAGS-/ETABLERINGYTA/BYGGVÄGAR/BYGGTRAFIK

T2 -TILLFÄLLIG NYTTJANDERÄTT/ARBETSOMRÅDE FÖR GEOTEKNISKA ÅTGÄRDER

T3 -TILLFÄLLIG NYTTJANDERÄTT FÖR TILLFÄLLIG FÖRBIFART FÖR BYGGTRAFIK, ALLMÄN TRAFIK OCH NY BRO ELLER VÄGTRUMMA SAMT ANLÄGGNING AV UTLOPPSDIKE

T4 -TILLFÄLLIG NYTTJANDERÄTT VID ANLÄGGANDE AV VILTSTÄNGSEL OCH INVID ANSLUTNINGSVÄGAR

T5 -TILLFÄLLIG NYTTJANDERÄTT FÖR ANLÄGGNINGSARBETE

SAMTLIGA TILLFÄLLIGA NYTTJANDERÄTTER GÄLLER UNDER BYGGTIDEN, DOCK LÄNGST TILL OCH MED GODKÄND SLUTBESIKTNING.

FÖRBUD ENLIGT MILJÖBALKEN

- VÄGOMRÅDE INOM STRANDSKYDD

FÖRBUD I 7:11 & 7:15 MB GÄLLER INTE BYGGANDE AV ALLMÄN VÄG SKYLDIGHETEN ATT GÖRA ANMÄLAN FÖR SAMRÅD ENLIGT 12:6 MB GÄLLER INTE FÖR DE VERKSAMHETER OCH ÅTGÄRDER SOM BEHÖVS FÖR ATT BYGGA VÄGEN OCH SOM FASTSTÄLLS OCH INGÅR I VÄG-OMRÅDET FÖR ALLMÄN VAG ELLER OMRÅDET FÖR TILLFÄLLIG NYTTJANDERÄTT.

- BÄCK/DIKE
- NATURRESERVAT
- NATURVÄRDESKLASS 1
- NATURVÄRDESKLASS 2
- NATURVÄRDESKLASS 3
- NATURVÄRDESKLASS 4
- BIOTOPSKYDD
- FORNLÄMNING
- MÖJLIG FORNLÄMNING
- ÖVR. KULTURHISTORISK LÄMNING
- KALLKÄLLA
- ARTRIK VÄGKANT

SKYDDSÅTGÄRDER OCH FÖRSIKTIGHETSMÅTT

Sk1 — Sk1 - BULLERSKYDDSÅTGÄRDER I FORM AV BULLERVALL MED LÅGT BULLERPLANK

ORIENTERINGSFIGUR

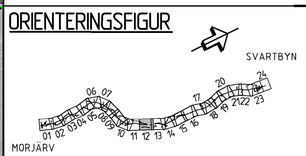

PLANSYSTEM SWEREF 99 23 15
HÖJDSYSTEM RH 2000

TYP AV PLAN	VÄGPLAN
GRANSKNINGSSTATUS / SYFTE	FÖR GRANSKNING
HANDLINGSTYP	SAMRÅDSHANDLING
DATUM: 2025-10-15	LEVERANS / ÄNDRINGS-PM
OBJEKT	MORJÄRV-V.SVARTBYN ÄNDRING AV VÄGPLAN
DELOMRÅDE / BANDEL	KALIX OCH ÖVERKALIX KN
ANLÄGGNINGSDEL	VÄG E 10
OBJEKTNUMMER / KM: 880919	KONSTRUKTIONSNUMMER
BESTÄLLARE: TRAFIKVERKET	LEVERANTÖR: WSP
SKAPAD AV: JOHANNA JATKO	UPPDRAGSNUMMER: 10374815
GODKÄND AV: MIKAEL ERIKSSON	AVDELNING: 5540
RITNINGSTYP	PLAN
TEKNIKOMRÅDE / INNEHÅLL	VÄGUTFORMNING OCH TRAFIK
BESKRIVNING	KM 11/000-12/000
SKALA: 1:2000	FORMAT: A1 / FÖRVALTNINGSNUMMER
RITNINGSNUMMER: 101T0212	BLAD: 12 / NÄSTA BLAD: 13 / BET

FIL: R:\SKA\Trafikverket\X37147\X_CAD\Utkast\X37127Z.dwg PLOTTAD: 2025-11-06 08:08:56 AV ANVÄNDARE: SEJJZ3797