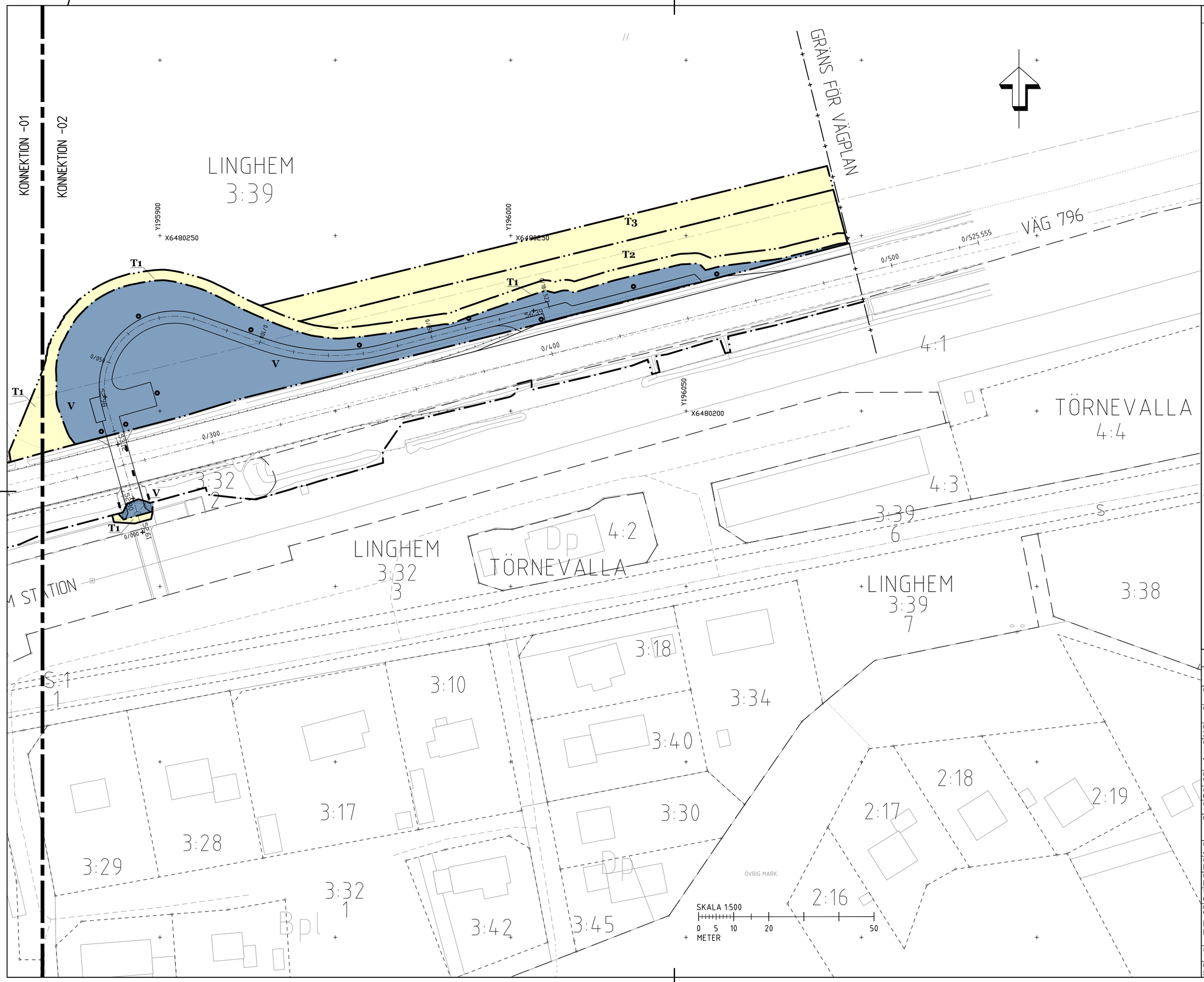

TECKENFÖRKLARING

KOORDINATSYSTEM I PLAN: SWEREF 99 15 00
HÖJDSYSTEM: RH 2000

FASTIGHETSKARTAN ÄR DATERAD: 2022-09-01

MARKANSPRÅK

GRÄNS FÖR VÄGOMRÅDE

AVGRÄNSNING MELLAN OLIKA TYPER AV MARKANSPRÅK

V NYTT VÄGOMRÅDE MED VÄGRÄTT

Js NY JÄRNVÄGSMARK MED SERVITUTSRÄTT. ÄNDAMÅL SERVICEVÄG

T TILLFÄLLIG NYTTJANDERÄTT, GÄLLER FRÅN BYGGSTART TILL 6 MÅNADER EFTER GODKÄND SLUTBESIKTNING

T1 TILLFÄLLIG NYTTJANDERÄTT FÖR BYGGNATION OCH ETABLERINGSYTA

T2 TILLFÄLLIG NYTTJANDERÄTT FÖR ETABLERINGSYTA OCH UPPLAG AV SCHAKTMASSOR

T3 TILLFÄLLIG NYTTJANDERÄTT. BODETABLERING OCH LÄTTA FORDON TILLÅTS

ÖVRIGA BETECKNINGAR PÅ PLANKARTAN

FASTIGHETSGRÄNS
TRAKTGRÄNS
BEFINTLIG VÄGKANT
BEFINTLIG STÖDMUR
BEFINTLIGT SKYDDSRÄCKE
BEFINTLIGT STÄNGSEL
3:22 FASTIGHETSBETECKNING
NY BELÄGGNINGSKANT
NYTT VÄGRÄCKE
0/100 LÄNGDMÄTNING
+00.00 PLUSHÖJD FÄRDIG MARK
NY BELYSNING

ORIENTERINGSFIGUR

-01 -02

TYP AV PLAN
VÄGPLAN

GRANSKNINGSSTATUS / SYFTE

HANDLINGSTYP
FASTSTÄLLELSEHANDLING

DATUM
2025-04-25

LEVERANS / ÄNDRINGS-PM

OBJEKT
NYTT HÅLLPLATSLÄGE
VÄG 796 LINGHEM

DELOMRÅDE / BANDEL
VÄG 796 LINGHEM

ANLÄGGNINGSDEL
00-GEMENSAMT (SAMMANSATT OCH ÖVERSIKTER)

OBJEKTNUMMER / KM
173749

KONSTRUKTIONSNUMMER

BESTÄLLARE
TRAFIKVERKET

LEVERANTÖR
SWECO

SKAPAD AV
JOHAN PETTERSSON

UPPDRAGSNUMMER
30027830

GODKÄND AV
PERNILLA BALDWIN

AVDELNING
ANLÄGGNING

RITNINGSTYP
PLANRITNING

TEKNIKOMRÅDE / INNEHÅLL
C TEKNIKÖVERGRIPANDE

BESKRIVNING
VÄG 796 LINGHEM
NYTT HÅLLPLATSLÄGE
PLANKARTA

SKALA
1:500

FORMAT
A1

FÖRVALTNINGSNUMMER

RITNINGSNUMMER
5 00 C 02 02

BLAD
02

NÄSTA BLAD

BET

Ritning: S:\SE\Location\N1001\PROJEKT\22\82\30027830\005\15_Arbetsmaterial\CAD\01_LP\C_Ritningar\5000202.dwg Skapad av: rubbrc, Mar 03 2025 - kl. 12:14

VERS		
	HEDELLN2509701	2025-03-02 12:12
	HEDELLN2509702	2025-03-02 12:14
	HEDELLN2509801	2025-02-20 11:11
	HEDELLN2509802	2025-02-20 11:14
	HEDELLN2509901	2025-01-21 11:19
	HEDELLN2510001	2025-01-21 11:19
	HEDELLN2510101	2024-12-20 11:11
	HEDELLN2510201	2024-12-20 11:21
	HEDELLN2510301	2024-11-19 15:51
	HEDELLN2510401	2024-11-19 15:53