TECKENFÖRKLARING

NY ANLÄGGNING

- NYTT VÄGOMRÅDE
- TILLFÄLLIG NYTTJANDERÄTT
- INSKRÄNKT VÄGRÄTT
- FÖRESLAGEN STÄNGD ANSLUTNING (VIT)
- BIOTOPSKYDD
- GC-VÄG INKL. SLÄNT
- OMBYGGD DEL AV VÄG 555
- KANTSTEN
- GCM-STÖD
- GC-RÄCKE
- VÄGRÄCKE
- STÖDMUR
- EFTERGIVLIG POLLARE
- VÄGTRUMMA
- DAGVATTENLEDNING MED KUPOLBRUNN
- VATTENLEDNING
- SPILLVATTENLEDNING
- SPILLVATTENLEDNING(TRYCK)

BEFINTLIGHETER

- BEFINTLIGT VÄGOMRÅDE
- DETALJPLANEGRÄNS(VIT)
- TRAKTGRÄNS(VIT)
- FASTIGHETSGRÄNS(VIT)
- GRÄNS TORVTÄKT
- KÖRBANEKANT
- STÄNGSEL/STAKET/PLANK
- STENMUR
- GRINDSTOLPE, BREVLÅDA
- BUSKE, LÖVTRÄD, BARRTRÄD
- TRUMMA

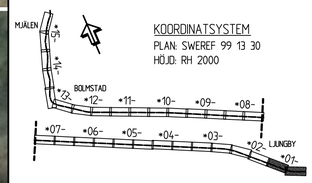

KOORDINATSYSTEM
PLAN: SWEREF 99 13 30
HÖJD: RH 2000

TYP AV PLAN
VÄGPLAN

GRANSKNINGSSTATUS / SYFTE

HANDLINGSTYP
GRANSKNINGSHANDLING

DATUM	LEVERANS / ÄNDRINGS-PM
2020-06-03	

OBJEKT
VÄG 555, GC-VÄG
DELEN HOVDINGE-MJÄLEN

DELOMRÅDE / BANDEL
1 VÄG 555

ANLÄGGNINGSDEL
01 VÄG 555

OBJEKTNUMMER / KM	KONSTRUKTIONSNUMMER
153761	

BESTÄLLARE: TRAFIKVERKET
LEVERANTÖR: SWECO

SKAPAD AV	UPPDRAGSNUMMER
SEBERF	13002521
GODKÄND AV	AVDELNING
SEENIC	

RITNINGSTYP
ILLUSTRATIONSPLAN

TEKNIKOMRÅDE / INNEHÅLL
VÄGUTFORMNING OCH TRAFIK

BESKRIVNING
KM 3/448-3/755
KM 3/755-4/075

SKALA	FORMAT	FÖRVALTNINGSNUMMER
1:500	A1	

RITNINGSNUMMER	BLAD	NÄSTA BLAD	BET
1 01 T 05 01			

MODELLVX009501 2020-06-03 10:12
MODELLVX009502 2020-05-29 10:40
MODELLVX009503 2020-05-27 09:31
MODELLVX009504 2020-05-15 11:28
MODELLVX009505 2020-03-12 13:37
MODELLVX009506
MODELLVX009507 2020-06-03 10:12
MODELLVX009508 2020-05-29 10:40
MODELLVX009509 2020-05-27 09:31
MODELLVX009510 2020-05-15 11:28
MODELLVX009511 2020-03-12 13:37
MODELLVX009512 2020-06-02 09:49
MODELLVX009513 2020-06-02 09:49
MODELLVX009514 2020-05-15 11:14
MODELLVX009515 2020-05-15 11:14
MODELLVX009516 2020-04-22 11:22
MODELLVX009517 2020-04-22 11:22
MODELLVX009518 2020-04-15 10:59
MODELLVX009519 2020-04-15 10:59
MODELLVX009520 2020-04-09 13:24
MODELLVX009521 2020-04-09 13:24
MODELLVX009522
MODELLVX009523
MODELLVX009524
MODELLVX009525
MODELLVX009526
MODELLVX009527
MODELLVX009528 2020-05-15 11:53
MODELLVX009529 2020-06-02 09:53
MODELLVX009530 2020-06-02 07:23
MODELLVX009531 2020-06-02 09:48
MODELLVX009532 2020-05-15 12:48
MODELLVX009533 2020-06-02 09:53
MODELLVX009534 2020-05-15 11:26
MODELLVX009535 2020-04-27 10:57
MODELLVX009536 2020-04-27 11:26
MODELLVX009537
MODELLVX009538
MODELLVX009539
MODELLVX009540
MODELLVX009541
MODELLVX009542
MODELLVX009543
MODELLVX009544
MODELLVX009545
MODELLVX009546
MODELLVX009547
MODELLVX009548
MODELLVX009549
MODELLVX009550
MODELLVX009551
MODELLVX009552
MODELLVX009553
MODELLVX009554
MODELLVX009555
MODELLVX009556
MODELLVX009557
MODELLVX009558
MODELLVX009559
MODELLVX009560
MODELLVX009561
MODELLVX009562
MODELLVX009563
MODELLVX009564
MODELLVX009565
MODELLVX009566
MODELLVX009567
MODELLVX009568
MODELLVX009569
MODELLVX009570
MODELLVX009571
MODELLVX009572
MODELLVX009573
MODELLVX009574
MODELLVX009575
MODELLVX009576
MODELLVX009577
MODELLVX009578
MODELLVX009579
MODELLVX009580
MODELLVX009581
MODELLVX009582
MODELLVX009583
MODELLVX009584
MODELLVX009585
MODELLVX009586
MODELLVX009587
MODELLVX009588
MODELLVX009589
MODELLVX009590
MODELLVX009591
MODELLVX009592
MODELLVX009593
MODELLVX009594
MODELLVX009595
MODELLVX009596
MODELLVX009597
MODELLVX009598
MODELLVX009599
MODELLVX009600
MODELLVX009601
MODELLVX009602
MODELLVX009603
MODELLVX009604
MODELLVX009605
MODELLVX009606
MODELLVX009607
MODELLVX009608
MODELLVX009609
MODELLVX009610
MODELLVX009611
MODELLVX009612
MODELLVX009613
MODELLVX009614
MODELLVX009615
MODELLVX009616
MODELLVX009617
MODELLVX009618
MODELLVX009619
MODELLVX009620
MODELLVX009621
MODELLVX009622
MODELLVX009623
MODELLVX009624
MODELLVX009625
MODELLVX009626
MODELLVX009627
MODELLVX009628
MODELLVX009629
MODELLVX009630
MODELLVX009631
MODELLVX009632
MODELLVX009633
MODELLVX009634
MODELLVX009635
MODELLVX009636
MODELLVX009637
MODELLVX009638
MODELLVX009639
MODELLVX009640
MODELLVX009641
MODELLVX009642
MODELLVX009643
MODELLVX009644
MODELLVX009645
MODELLVX009646
MODELLVX009647
MODELLVX009648
MODELLVX009649
MODELLVX009650
MODELLVX009651
MODELLVX009652
MODELLVX009653
MODELLVX009654
MODELLVX009655
MODELLVX009656
MODELLVX009657
MODELLVX009658
MODELLVX009659
MODELLVX009660
MODELLVX009661
MODELLVX009662
MODELLVX009663
MODELLVX009664
MODELLVX009665
MODELLVX009666
MODELLVX009667
MODELLVX009668
MODELLVX009669
MODELLVX009670
MODELLVX009671
MODELLVX009672
MODELLVX009673
MODELLVX009674
MODELLVX009675
MODELLVX009676
MODELLVX009677
MODELLVX009678
MODELLVX009679
MODELLVX009680
MODELLVX009681
MODELLVX009682
MODELLVX009683
MODELLVX009684
MODELLVX009685
MODELLVX009686
MODELLVX009687
MODELLVX009688
MODELLVX009689
MODELLVX009690
MODELLVX009691
MODELLVX009692
MODELLVX009693
MODELLVX009694
MODELLVX009695
MODELLVX009696
MODELLVX009697
MODELLVX009698
MODELLVX009699
MODELLVX009700
MODELLVX009701
MODELLVX009702
MODELLVX009703
MODELLVX009704
MODELLVX009705
MODELLVX009706
MODELLVX009707
MODELLVX009708
MODELLVX009709
MODELLVX009710
MODELLVX009711
MODELLVX009712
MODELLVX009713
MODELLVX009714
MODELLVX009715
MODELLVX009716
MODELLVX009717
MODELLVX009718
MODELLVX009719
MODELLVX009720
MODELLVX009721
MODELLVX009722
MODELLVX009723
MODELLVX009724
MODELLVX009725
MODELLVX009726
MODELLVX009727
MODELLVX009728
MODELLVX009729
MODELLVX009730
MODELLVX009731
MODELLVX009732
MODELLVX009733
MODELLVX009734
MODELLVX009735
MODELLVX009736
MODELLVX009737
MODELLVX009738
MODELLVX009739
MODELLVX009740
MODELLVX009741
MODELLVX009742
MODELLVX009743
MODELLVX009744
MODELLVX009745
MODELLVX009746
MODELLVX009747
MODELLVX009748
MODELLVX009749
MODELLVX009750
MODELLVX009751
MODELLVX009752
MODELLVX009753
MODELLVX009754
MODELLVX009755
MODELLVX009756
MODELLVX009757
MODELLVX009758
MODELLVX009759
MODELLVX009760
MODELLVX009761
MODELLVX009762
MODELLVX009763
MODELLVX009764
MODELLVX009765
MODELLVX009766
MODELLVX009767
MODELLVX009768
MODELLVX009769
MODELLVX009770
MODELLVX009771
MODELLVX009772
MODELLVX009773
MODELLVX009774
MODELLVX009775
MODELLVX009776
MODELLVX009777
MODELLVX009778
MODELLVX009779
MODELLVX009780
MODELLVX009781
MODELLVX009782
MODELLVX009783
MODELLVX009784
MODELLVX009785
MODELLVX009786
MODELLVX009787
MODELLVX009788
MODELLVX009789
MODELLVX009790
MODELLVX009791
MODELLVX009792
MODELLVX009793
MODELLVX009794
MODELLVX009795
MODELLVX009796
MODELLVX009797
MODELLVX009798
MODELLVX009799
MODELLVX009800
MODELLVX009801
MODELLVX009802
MODELLVX009803
MODELLVX009804
MODELLVX009805
MODELLVX009806
MODELLVX009807
MODELLVX009808
MODELLVX009809
MODELLVX009810
MODELLVX009811
MODELLVX009812
MODELLVX009813
MODELLVX009814
MODELLVX009815
MODELLVX009816
MODELLVX009817
MODELLVX009818
MODELLVX009819
MODELLVX009820
MODELLVX009821
MODELLVX009822
MODELLVX009823
MODELLVX009824
MODELLVX009825
MODELLVX009826
MODELLVX009827
MODELLVX009828
MODELLVX009829
MODELLVX009830
MODELLVX009831
MODELLVX009832
MODELLVX009833
MODELLVX009834
MODELLVX009835
MODELLVX009836
MODELLVX009837
MODELLVX009838
MODELLVX009839
MODELLVX009840
MODELLVX009841
MODELLVX009842
MODELLVX009843
MODELLVX009844
MODELLVX009845
MODELLVX009846
MODELLVX009847
MODELLVX009848
MODELLVX009849
MODELLVX009850
MODELLVX009851
MODELLVX009852
MODELLVX009853
MODELLVX009854
MODELLVX009855
MODELLVX009856
MODELLVX009857
MODELLVX009858
MODELLVX009859
MODELLVX009860
MODELLVX009861
MODELLVX009862
MODELLVX009863
MODELLVX009864
MODELLVX009865
MODELLVX009866
MODELLVX009867
MODELLVX009868
MODELLVX009869
MODELLVX009870
MODELLVX009871
MODELLVX009872
MODELLVX009873
MODELLVX009874
MODELLVX009875
MODELLVX009876
MODELLVX009877
MODELLVX009878
MODELLVX009879
MODELLVX009880
MODELLVX009881
MODELLVX009882
MODELLVX009883
MODELLVX009884
MODELLVX009885
MODELLVX009886
MODELLVX009887
MODELLVX009888
MODELLVX009889
MODELLVX009890
MODELLVX009891
MODELLVX009892
MODELLVX009893
MODELLVX009894
MODELLVX009895
MODELLVX009896
MODELLVX009897
MODELLVX009898
MODELLVX009899
MODELLVX009900
MODELLVX009901
MODELLVX009902
MODELLVX009903
MODELLVX009904
MODELLVX009905
MODELLVX009906
MODELLVX009907
MODELLVX009908
MODELLVX009909
MODELLVX009910
MODELLVX009911
MODELLVX009912
MODELLVX009913
MODELLVX009914
MODELLVX009915
MODELLVX009916
MODELLVX009917
MODELLVX009918
MODELLVX009919
MODELLVX009920
MODELLVX009921
MODELLVX009922
MODELLVX009923
MODELLVX009924
MODELLVX009925
MODELLVX009926
MODELLVX009927
MODELLVX009928
MODELLVX009929
MODELLVX009930
MODELLVX009931
MODELLVX009932
MODELLVX009933
MODELLVX009934
MODELLVX009935
MODELLVX009936
MODELLVX009937
MODELLVX009938
MODELLVX009939
MODELLVX009940
MODELLVX009941
MODELLVX009942
MODELLVX009943
MODELLVX009944
MODELLVX009945
MODELLVX009946
MODELLVX009947
MODELLVX009948
MODELLVX009949
MODELLVX009950
MODELLVX009951
MODELLVX009952
MODELLVX009953
MODELLVX009954
MODELLVX009955
MODELLVX009956
MODELLVX009957
MODELLVX009958
MODELLVX009959
MODELLVX009960
MODELLVX009961
MODELLVX009962
MODELLVX009963
MODELLVX009964
MODELLVX009965
MODELLVX009966
MODELLVX009967
MODELLVX009968
MODELLVX009969
MODELLVX009970
MODELLVX009971
MODELLVX009972
MODELLVX009973
MODELLVX009974
MODELLVX009975
MODELLVX009976
MODELLVX009977
MODELLVX009978
MODELLVX009979
MODELLVX009980
MODELLVX009981
MODELLVX009982
MODELLVX009983
MODELLVX009984
MODELLVX009985
MODELLVX009986
MODELLVX009987
MODELLVX009988
MODELLVX009989
MODELLVX009990
MODELLVX009991
MODELLVX009992
MODELLVX009993
MODELLVX009994
MODELLVX009995
MODELLVX009996
MODELLVX009997
MODELLVX009998
MODELLVX009999
MODELLVX010000

Ritning: P:\2566\1554\02.Dwtemplatemg_Ljungby\v00_R_Ljungby - _Mjalen\3.Generalmark\ak\ak_v01_1-N-1_Ritdel\v01\1501.dwg Skapad av: tjorsteson, fre 2020-06-02 12:29

TECKENFÖRKLARING

NY ANLÄGGNING

- NYTT VÄGOMRÅDE
- TILLFÄLLIG NYTTJANDERÄTT
- INSKRÄNKT VÄGRÄTT
- FÖRESLAGEN STÄNGD ANSLUTNING (VIT)
- BIOTOPSKYDD
- GC-VÄG INKL. SLÄNT
- OMBYGGD DEL AV VÄG 555
- KANTSTEN
- GCM-STÖD
- GC-RÄCKE
- VÄGRÄCKE
- STÖDMUR
- EFTERGIVLIG POLLARE
- VÄGTRUMMA
- DAGVATTENLEDNING MED KUPOLBRUNN
- VATTENLEDNING
- SPILLVATTENLEDNING
- SPILLVATTENLEDNING(TRYCK)

BEFINTLIGHETER

- BEFINTLIGT VÄGOMRÅDE
- DETALJPLANEGRÄNS(VIT)
- TRAKTGRÄNS(VIT)
- FASTIGHETSGRÄNS(VIT)
- GRÄNS TORVTÄKT
- KÖRBANEKANT
- STÄNGSEL/STAKET/PLANK
- STENMUR
- GRINDSTOLPE, BREVLÅDA
- BUSKE, LÖVTRÄD, BARRTRÄD
- TRUMMA

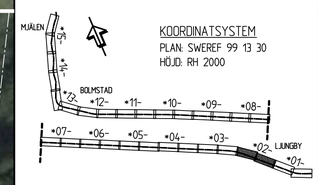

KOORDINATSYSTEM
PLAN: SWEREF 99 13 30
HÖJD: RH 2000

TYP AV PLAN
VÄGPLAN

GRANSKNINGSSTATUS / SYFTE

HANDLINGSTYP
GRANSKNINGSHANDLING

DATUM	LEVERANS / ÄNDRINGS-PM
2020-06-03	

OBJEKT
VÄG 555, GC-VÄG
DELEN HOVDINGE-MJÄLEN

DELOMRÅDE / BANDEL
1 VÄG 555

ANLÄGGNINGSDEL
01 VÄG 555

OBJEKTNUMMER / KM	KONSTRUKTIONSNUMMER
153761	

BESTÄLLARE	LEVERANTÖR
TRAFIKVERKET	SWECO

SKAPAD AV	UPPDRAGSNUMMER
SEBERF	13002521
GODKÄND AV	AVDELNING
SEENIC	

RITNINGSTYP
ILLUSTRATIONSPLAN

TEKNIKOMRÅDE / INNEHÅLL
VÄGUTFORMNING OCH TRAFIK

BESKRIVNING
KM 4/075-4/395
KM 4/395-4/715

SKALA	FORMAT	FÖRVALTNINGSNUMMER		
1:500	A1			
RITNINGSNUMMER		BLAD	NÄSTA BLAD	BET
1 01 T 05 02				

MODELLVERSION
2019-12-06 15:29 SEBERF
2020-06-02 13:37 SEBERF
MODELLVERSION704
MODELLVERSION703
MODELLVERSION693
2020-06-01 15:04 SEBERF
2020-05-27 16:44 SEBERF
2019-12-04 14:22 SEBERF
2019-12-04 13:56 SEBERF
2020-05-29 10:40 SEBERF
MODELLVERSION691
MODELLVERSION690
MODELLVERSION689
MODELLVERSION688
MODELLVERSION687
MODELLVERSION686
MODELLVERSION685
2020-04-27 11:26 SEBERF
2020-05-27 10:57 SEBERF
2020-06-01 10:03 SEBERF
2020-06-01 11:36 SEBERF
2020-06-01 07:23 SEBERF
2020-06-01 07:23 SEBERF
2020-06-02 07:26 SEBERF
2019-12-04 14:22 SEBERF
MODELLVERSION702
MODELLVERSION701
MODELLVERSION700
MODELLVERSION699
MODELLVERSION698
MODELLVERSION697
MODELLVERSION696
MODELLVERSION695
MODELLVERSION694
MODELLVERSION693
MODELLVERSION692
MODELLVERSION691
MODELLVERSION690
MODELLVERSION689
MODELLVERSION688
MODELLVERSION687
MODELLVERSION686
MODELLVERSION685
MODELLVERSION684
MODELLVERSION683
MODELLVERSION682
MODELLVERSION681
MODELLVERSION680
MODELLVERSION679
MODELLVERSION678
MODELLVERSION677
MODELLVERSION676
MODELLVERSION675
MODELLVERSION674
MODELLVERSION673
MODELLVERSION672
MODELLVERSION671
MODELLVERSION670
MODELLVERSION669
MODELLVERSION668
MODELLVERSION667
MODELLVERSION666
MODELLVERSION665
MODELLVERSION664
MODELLVERSION663
MODELLVERSION662
MODELLVERSION661
MODELLVERSION660
MODELLVERSION659
MODELLVERSION658
MODELLVERSION657
MODELLVERSION656
MODELLVERSION655
MODELLVERSION654
MODELLVERSION653
MODELLVERSION652
MODELLVERSION651
MODELLVERSION650
MODELLVERSION649
MODELLVERSION648
MODELLVERSION647
MODELLVERSION646
MODELLVERSION645
MODELLVERSION644
MODELLVERSION643
MODELLVERSION642
MODELLVERSION641
MODELLVERSION640
MODELLVERSION639
MODELLVERSION638
MODELLVERSION637
MODELLVERSION636
MODELLVERSION635
MODELLVERSION634
MODELLVERSION633
MODELLVERSION632
MODELLVERSION631
MODELLVERSION630
MODELLVERSION629
MODELLVERSION628
MODELLVERSION627
MODELLVERSION626
MODELLVERSION625
MODELLVERSION624
MODELLVERSION623
MODELLVERSION622
MODELLVERSION621
MODELLVERSION620
MODELLVERSION619
MODELLVERSION618
MODELLVERSION617
MODELLVERSION616
MODELLVERSION615
MODELLVERSION614
MODELLVERSION613
MODELLVERSION612
MODELLVERSION611
MODELLVERSION610
MODELLVERSION609
MODELLVERSION608
MODELLVERSION607
MODELLVERSION606
MODELLVERSION605
MODELLVERSION604
MODELLVERSION603
MODELLVERSION602
MODELLVERSION601
MODELLVERSION600
MODELLVERSION599
MODELLVERSION598
MODELLVERSION597
MODELLVERSION596
MODELLVERSION595
MODELLVERSION594
MODELLVERSION593
MODELLVERSION592
MODELLVERSION591
MODELLVERSION590
MODELLVERSION589
MODELLVERSION588
MODELLVERSION587
MODELLVERSION586
MODELLVERSION585
MODELLVERSION584
MODELLVERSION583
MODELLVERSION582
MODELLVERSION581
MODELLVERSION580
MODELLVERSION579
MODELLVERSION578
MODELLVERSION577
MODELLVERSION576
MODELLVERSION575
MODELLVERSION574
MODELLVERSION573
MODELLVERSION572
MODELLVERSION571
MODELLVERSION570
MODELLVERSION569
MODELLVERSION568
MODELLVERSION567
MODELLVERSION566
MODELLVERSION565
MODELLVERSION564
MODELLVERSION563
MODELLVERSION562
MODELLVERSION561
MODELLVERSION560
MODELLVERSION559
MODELLVERSION558
MODELLVERSION557
MODELLVERSION556
MODELLVERSION555
MODELLVERSION554
MODELLVERSION553
MODELLVERSION552
MODELLVERSION551
MODELLVERSION550
MODELLVERSION549
MODELLVERSION548
MODELLVERSION547
MODELLVERSION546
MODELLVERSION545
MODELLVERSION544
MODELLVERSION543
MODELLVERSION542
MODELLVERSION541
MODELLVERSION540
MODELLVERSION539
MODELLVERSION538
MODELLVERSION537
MODELLVERSION536
MODELLVERSION535
MODELLVERSION534
MODELLVERSION533
MODELLVERSION532
MODELLVERSION531
MODELLVERSION530
MODELLVERSION529
MODELLVERSION528
MODELLVERSION527
MODELLVERSION526
MODELLVERSION525
MODELLVERSION524
MODELLVERSION523
MODELLVERSION522
MODELLVERSION521
MODELLVERSION520
MODELLVERSION519
MODELLVERSION518
MODELLVERSION517
MODELLVERSION516
MODELLVERSION515
MODELLVERSION514
MODELLVERSION513
MODELLVERSION512
MODELLVERSION511
MODELLVERSION510
MODELLVERSION509
MODELLVERSION508
MODELLVERSION507
MODELLVERSION506
MODELLVERSION505
MODELLVERSION504
MODELLVERSION503
MODELLVERSION502
MODELLVERSION501
MODELLVERSION500

Ritning K:\2156\1356\02_Ovenintegration_Ljungby\400_PL_Ljungby - _Hjelm\3_Leverans\mod\36_GADK\~1\PA-11\Ritdef\01T1605002.dwg Skapat av: Tarsenasson, Per 2020-06-02 12:30

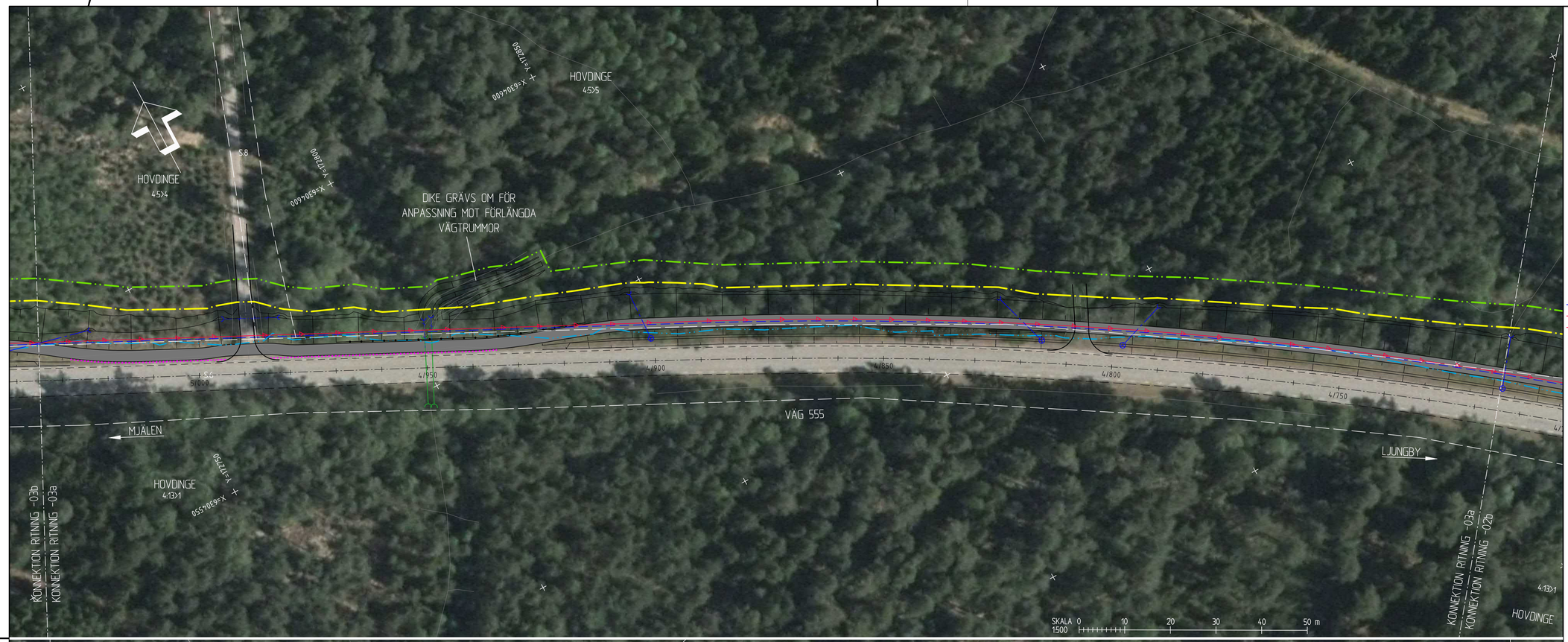

TECKENFÖRKLARING

NY ANLÄGGNING

- NYTT VÄGOMRÅDE
- TILLFÄLLIG NYTTJANDERÄTT
- INSKRÄNKT VÄGRÄTT
- FÖRESLAGEN STÄNGD ANSLUTNING (VIT)
- BIOTOPSKYDD
- GC-VÄG INKL. SLÄNT
- OMBYGGD DEL AV VÄG 555
- KANTSTEN
- GCM-STÖD
- GC-RÄCKE
- VÄGRÄCKE
- STÖDMUR
- EFTERGIVLIG POLLARE
- VÄGTRUMMA
- DAGVATTENLEDNING MED KUPOLBRUNN
- VATTENLEDNING
- SPILLVATTENLEDNING
- SPILLVATTENLEDNING(TRYCK)

BEFINTLIGHETER

- BEFINTLIGT VÄGOMRÅDE
- DETALJPLANEGRÄNS(VIT)
- TRAKTGRÄNS(VIT)
- FASTIGHETSGRÄNS(VIT)
- GRÄNS TORVTÄKT
- KÖRBANEKANT
- STÄNGSEL/STAKET/PLANK
- STENMUR
- GRINDSTOLPE, BREVLÅDA
- BUSKE, LÖVTRÄD, BARRTRÄD
- TRUMMA

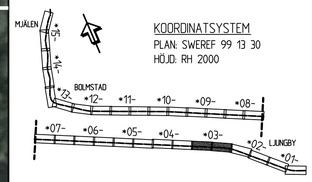

KOORDINATSYSTEM
PLAN: SWEREF 99 13 30
HÖJD: RH 2000

TYP AV PLAN
VÄGPLAN

GRANSKNINGSSTATUS / SYFTE

HANDLINGSTYP
GRANSKNINGSHANDLING

DATUM	LEVERANS / ÄNDRINGS-PM
2020-06-03	

OBJEKT
VÄG 555, GC-VÄG
DELEN HOVDINGE-MJÄLEN

DELOMRÅDE / BANDEL
1 VÄG 555

ANLÄGGNINGSDEL
01 VÄG 555

OBJEKTNUMMER / KM	KONSTRUKTIONSNUMMER
153761	

BESTÄLLARE: TRAFIKVERKET
LEVERANTÖR: SWECO

SKAPAD AV	UPPDRAGSNUMMER
SEBERF	13002521
GODKÄND AV	AVDELNING
SEENIC	

RITNINGSTYP
ILLUSTRATIONSPLAN

TEKNIKOMRÅDE / INNEHÅLL
VÄGUTFORMNING OCH TRAFIK

BESKRIVNING
KM 4/715-5/035
KM 5/035-5/355

SKALA	FORMAT	FÖRVALTNINGSNUMMER
1:500	A1	

RITNINGSNUMMER	BLAD	NÄSTA BLAD	BET
1 01 T 05 03			

MODELLVERSION
2020-06-02 13:31 Skapat av: Torstensson, Per
Ritning K:\2756\1354\02_Ovrenprojektering_Ljungby-V26_PL_Ljungby_-_Mjalen\3_Genererande\ak\GADK_-_HPV\1_Ritfiler\01T1605010.dwg

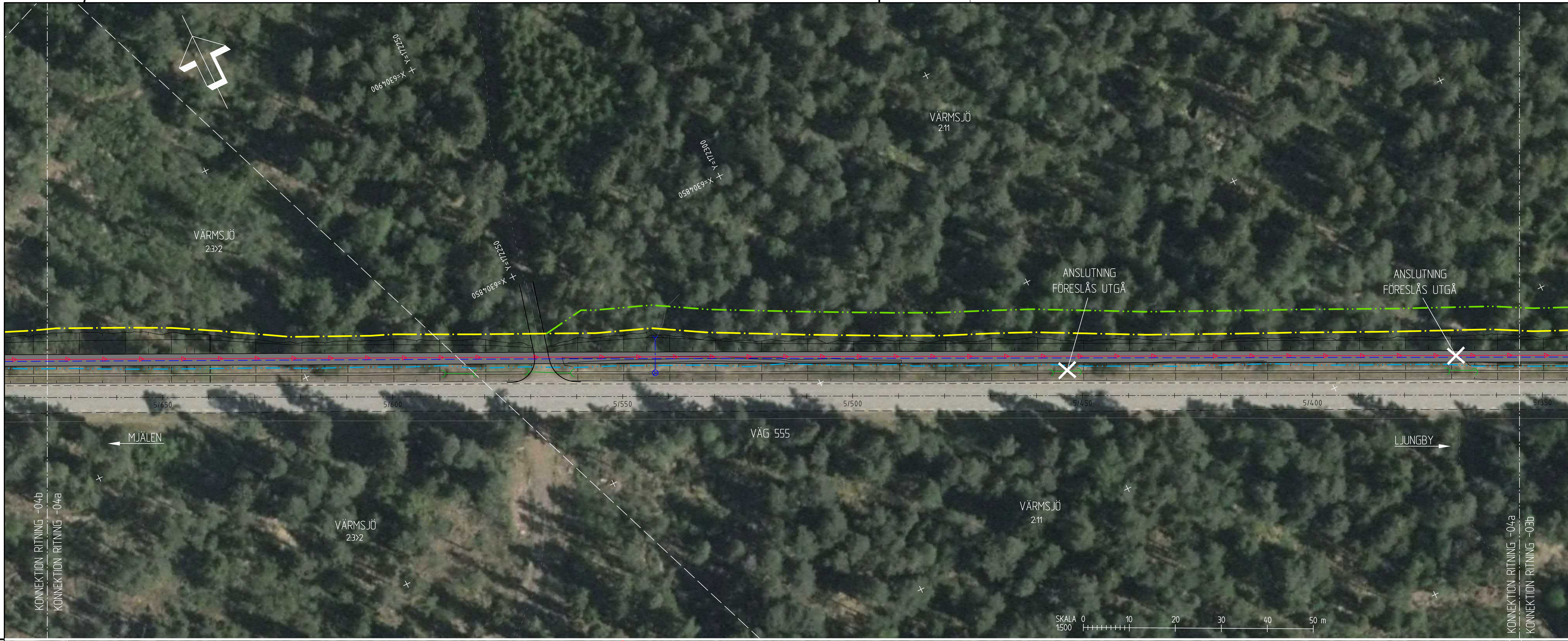

TECKENFÖRKLARING

NY ANLÄGGNING

- NYTT VÄGOMRÅDE
- TILLFÄLLIG NYTTJADERÄTT
- INSKRÄNKT VÄGRÄTT
- FÖRESLAGEN STÄNGD ANSLUTNING (VIT)
- BIOTOPSKYDD
- GC-VÄG INKL. SLÄNT
- OMBYGGD DEL AV VÄG 555
- KANTSTEN
- GCM-STÖD
- GC-RÄCKE
- VÄGRÄCKE
- STÖDMUR
- EFTERGIVLIG POLLARE
- VÄGTRUMMA
- DAGVATTENLEDNING MED KUPOLBRUNN
- VATTENLEDNING
- SPILLVATTENLEDNING
- SPILLVATTENLEDNING(TRYCK)

BEFINTLGHETER

- BEFINTLIGT VÄGOMRÅDE
- DETALJPLANEGRÄNS(VIT)
- TRAKTGRÄNS(VIT)
- FASTIGHETSGRÄNS(VIT)
- GRÄNS TORVTÄKT
- KÖRBANEKANT
- STÄNGSEL/STAKET/PLANK
- STENMUR
- GRINDSTOLPE, BREVLÅDA
- BUSKE, LÖVTRÄD, BARRTRÄD
- TRUMMA

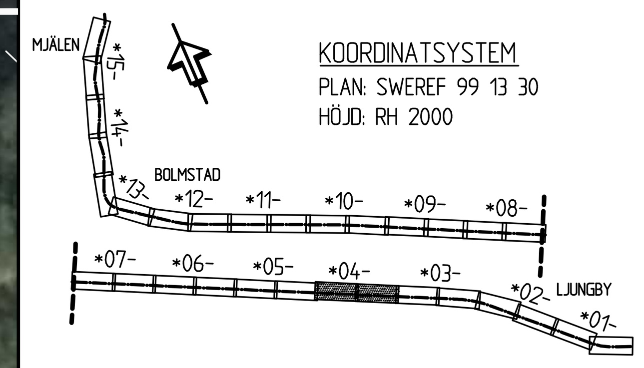

KOORDINATSYSTEM
PLAN: SWEREF 99 13 30
HÖJD: RH 2000

TYP AV PLAN	VÄGPLAN
GRANSKNINGSSTATUS / SYFTE	
HANDLINGSTYP	GRANSKNINGSHANDLING
DATUM	2020-06-03
LEVERANS / ÄNDRINGS-PM	
OBJEKT	VÄG 555, GC-VÄG DELEN HOVDINGE-MJÄLEN
DELOMRÅDE / BANDEL	1 VÄG 555
ANLÄGGNINGSDEL	01 VÄG 555
OBJEKTNUMMER / KM	153761
KONSTRUKTIONSNUMMER	
BESTÄLLARE	TRAFIKVERKET
LEVERANTÖR	SWECO
SKAPAD AV	SEBERF
UPPDRAGSNUMMER	13002521
GODKÄND AV	SEENIC
AVDELNING	
RITNINGSTYP	ILLUSTRATIONSPLAN
TEKNIKOMRÅDE / INNEHÅLL	VÄGUTFORMNING OCH TRAFIK
BESKRIVNING	KM 5/355-5/675 KM 5/675-5/995
SKALA	1:500
FORMAT	A1
FÖRVALTNINGSNUMMER	
RITNINGSNUMMER	1 01 T 05 04
BLAD	
NÄSTA BLAD	
BET	

Ritning: P:\21356\1354012_Överföringsledning_Ljungby\400_VP_Ljungby_-_Mjälen\3_Genomförande\36_CAD\1_-VP-\T\RitDef\101T0504.dwg Skapad av: Torstensson, Per 2020-06-02 12:32

XREF: MODELL\X1009712 2020-04-27 11:26
MODELL\T1320203 2020-06-02 09:39
MODELL\T1320202 2020-06-02 10:03
MODELL\X1009761 2020-05-11 13:53
MODELL\X1009754 2020-06-01 14:26
MODELL\X1009753 2020-06-02 07:23
MODELL\Z1009702 2020-03-03 09:53
MODELL\C1009503 2020-06-02 07:26
MODELL\T1320201 2020-05-29 10:48
MODELL\W1005101 2019-12-06 14:22
MODELL\C1009301 2020-06-02 10:32
MODELL\T1009501 2020-06-02 09:49
MODELL\C1009501 2020-05-27 16:14
MODELL\T1310201 2020-03-27 13:41
MODELL\Z1009301 2019-12-06 14:22
MODELL\X1009302 2019-12-12 14:54
MODELL\X1009701 2020-04-21 10:09
MODELL\W1825101 2020-06-02 10:35
MODELL\W1815101 2020-04-22 13:24
MODELL\W1835101 2020-05-29 10:40
MODELL\T1004704 2019-12-06 14:23
MODELL\T1000201 2020-04-28 13:39
MODELL\T1000203 2020-06-02 10:31

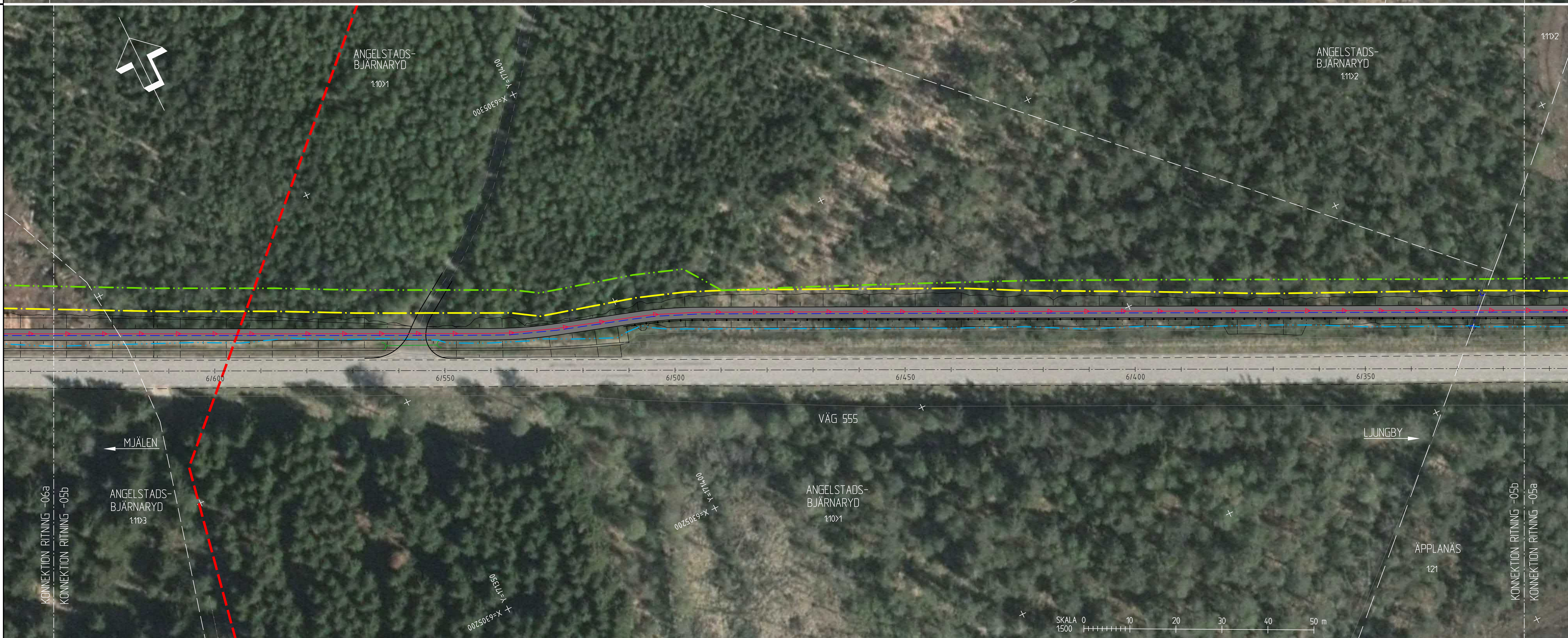

TECKENFÖRKLARING

NY ANLÄGGNING

- NYTT VÄGOMRÅDE
- TILLFÄLLIG NYTTJADERÄTT
- INSKRÄNKT VÄGRÄTT
- FÖRESLAGEN STÄNGD ANSLUTNING (VIT)
- BIOTOPSKYDD
- GC-VÄG INKL. SLÄNT
- OMBYGGD DEL AV VÄG 555
- KANTSTEN
- GCM-STÖD
- GC-RÄCKE
- VÄGRÄCKE
- STÖDMUR
- EFTERGIVLIG POLLARE
- VÄGTRUMMA
- DAGVATTENLEDNING MED KUPOLBRUNN
- VATTENLEDNING
- SPILLVATTENLEDNING
- SPILLVATTENLEDNING(TRYCK)

BEFINTLGHETER

- BEFINTLIGT VÄGOMRÅDE
- DETALJPLANEGRÄNS(VIT)
- TRAKTGRÄNS(VIT)
- FASTIGHETSGRÄNS(VIT)
- GRÄNS TORVTÄKT
- KÖRBANEKANT
- STÄNGSEL/STAKET/PLANK
- STENMUR
- GRINDSTOLPE, BREVLÅDA
- BUSKE, LÖVTRÄD, BARRTRÄD
- TRUMMA

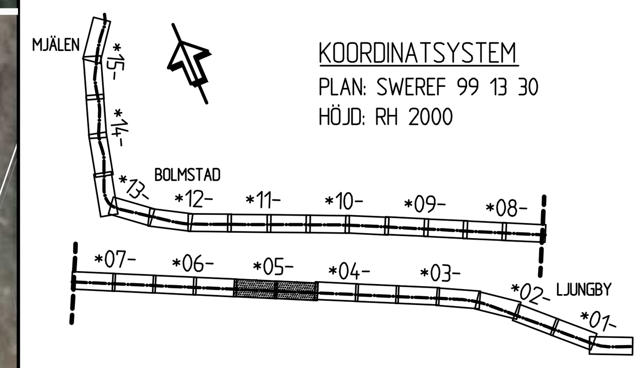

KOORDINATSYSTEM
PLAN: SWEREF 99 13 30
HÖJD: RH 2000

TYP AV PLAN	VÄGPLAN
GRANSKNINGSSTATUS / SYFTE	
HANDLINGSTYP	GRANSKNINGSHANDLING
DATUM	2020-06-03
LEVERANS / ÄNDRINGS-PM	
OBJEKT	VÄG 555, GC-VÄG DELEN HOVDINGE-MJÄLEN
DELOMRÅDE / BANDEL	1 VÄG 555
ANLÄGGNINGSDEL	01 VÄG 555
OBJEKTNUMMER / KM	153761
KONSTRUKTIONSNUMMER	
BESTÄLLARE	TRAFIKVERKET
LEVERANTÖR	SWECO
SKAPAD AV	SEBERF
UPPDRAGSNUMMER	13002521
GODKÄND AV	SEENIC
AVDELNING	
RITNINGSTYP	ILLUSTRATIONSPLAN
TEKNIKOMRÅDE / INNEHÅLL	VÄGUTFORMNING OCH TRAFIK
BESKRIVNING	KM 5/995-6/315 KM 6/315-6/635
SKALA	1:500
FORMAT	A1
FÖRVALTNINGSNUMMER	
RITNINGSNUMMER	1 01 T 05 05
BLAD	
NÄSTA BLAD	
BET	

Ritning: P:\21356\1354012_Överföringsledning_Ljungby\400_VP_Ljungby_-_Mjälen\3_Genomforande\36_CAD\1_-VP-\T\RitDef\101T0505.dwg Skapad av: Torstensson, Per 2020-06-02 12:33

XREF: MODELL\X1009712 2020-04-27 11:26; MODELL\T1320203 2020-06-02 09:39; MODELL\T1320202 2020-06-02 10:03; MODELL\X1009761 2020-05-11 13:53; MODELL\X1009754 2020-06-01 14:26; MODELL\X1009753 2020-06-02 07:23; MODELL\Z1009702 2020-03-03 09:53; MODELL\C1009503 2020-06-02 07:26; MODELL\T1320201 2020-05-29 10:48; MODELL\W1005101 2019-12-06 14:22; MODELL\C1009301 2020-06-02 10:32; MODELL\T1009501 2020-06-02 09:49; MODELL\C1009501 2020-05-27 16:14; MODELL\T1310201 2020-03-27 13:41; MODELL\Z1009301 2019-12-06 14:22; MODELL\X1009302 2019-12-12 14:54; MODELL\W1825101 2020-04-21 10:09; MODELL\W1815101 2020-06-02 10:35; MODELL\W1835101 2020-04-22 13:24; 2020-05-29 10:40; MODELL\T1004704 2019-12-06 14:23; MODELL\T1000201 2020-04-28 13:39; MODELL\T1000203 2020-06-02 10:31

TECKENFÖRKLARING

NY ANLÄGGNING

- NYTT VÄGOMRÅDE
- TILLFÄLLIG NYTTJANDERÄTT
- INSKRÄNKT VÄGRÄTT
- FÖRESLAGEN STÄNGD ANSLUTNING (VIT)
- BIOTOPSKYDD
- GC-VÄG INKL. SLÄNT
- OMBYGGD DEL AV VÄG 555
- KANTSTEN
- GCM-STÖD
- GC-RÄCKE
- VÄGRÄCKE
- STÖDMUR
- EFTERGIVLIG POLLARE
- VÄGTRUMMA
- DAGVATTENLEDNING MED KUPOLBRUNN
- VATTENLEDNING
- SPILLVATTENLEDNING
- SPILLVATTENLEDNING(TRYCK)

BEFINTLIGHETER

- BEFINTLIGT VÄGOMRÅDE
- DETALJPLANEGRÄNS(VIT)
- TRAKTGRÄNS(VIT)
- FASTIGHETSGRÄNS(VIT)
- GRÄNS TORVTÄKT
- KÖRBANEKANT
- STÄNGSEL/STAKET/PLANK
- STENMUR
- GRINDSTOLPE, BREVLÅDA
- BUSKE, LÖVTRÄD, BARRTRÄD
- TRUMMA

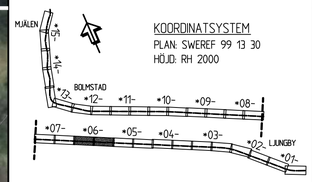

KOORDINATSYSTEM
PLAN: SWEREF 99 13 30
HÖJD: RH 2000

TYP AV PLAN
VÄGPLAN

GRANSKNINGSSTATUS / SYFTE

HANDLINGSTYP
GRANSKNINGSHANDLING

DATUM	LEVERANS / ÄNDRINGS-PM
2020-06-03	

OBJEKT
VÄG 555, GC-VÄG
DELEN HOVDINGE-MJÄLEN

DELOMRÅDE / BANDEL
1 VÄG 555

ANLÄGGNINGSDEL
01 VÄG 555

OBJEKTNUMMER / KM	KONSTRUKTIONSNUMMER
153761	

BESTÄLLARE	LEVERANTÖR
TRAFIKVERKET	SWECO

SKAPAD AV	UPPDRAGSNUMMER
SEBERF	13002521
GODKÄND AV	AVDELNING
SEENIC	

RITNINGSTYP
ILLUSTRATIONSPLAN

TEKNIKOMRÅDE / INNEHÅLL
VÄGUTFORMNING OCH TRAFIK

BESKRIVNING
KM 6/635-6/955
KM 6/955-7/275

SKALA	FORMAT	FÖRVALTNINGSNUMMER
1:500	A1	

RITNINGSNUMMER	BLAD	NÄSTA BLAD	BET
1 01 T 05 06			

Ritning C:\2356\135\ri02_Överlämningsritning_Ljungby-V20_R_Ljungby - Kopia\3_Generalritningar\dgn\CADKL-1ARV1_1RR1dgn 2020-06-02 12:34 Skapat av: Tarsenlarsson

ANGELSTADS-
BJÄRNARYD
1:15

ANGELSTADS-
BJÄRNARYD
1:1D1

ANGELSTADS-
BJÄRNARYD
1:4D1

ING
UTGÅ

STÄNGSEL
FLYTTAS TILL
VÄGOMRÅDESGRÄNS

HÅLLPLATSLÄGE
KVARSTÅR

DEL AV
STENMUR
RIVS

7/600 7/550 7/500 7/450 7/400 7/350 7/300

1:1D1

MJÄLEN

RATARYD
4:7D5

VÄG 555

HÅLLPLATSLÄGE
KVARSTÅR

LJUNGBY

ANGELSTADS-
BJÄRNARYD
1:3D1

ANGELSTADS-
BJÄRNARYD
1:4D1

1:12

ANGELSTADS-
BJÄRNARYD

KONNEKTION RITNING -07b
KONNEKTION RITNING -07a

KONNEKTION RITNING -07a
KONNEKTION RITNING -06b

X=6305700
Y=170550

X=6305600
Y=170600

X=6305500
Y=170650

SKALA 0 10 20 30 40 50 m
1:500

RATARYD
4:7D5

RATARYD
1:4D1

X=6305850
Y=170750

ANSLUTNING
FÖRESLÅS UTGÅ

7/900 7/850 7/800 7/750 7/700 7/650 7/600

MJÄLEN

VÄG 555

LJUNGBY

RATARYD
1:4D1

RATARYD
4:7D5

X=6305750
Y=170810

X=6305750
Y=170650

KONNEKTION RITNING -08a
KONNEKTION RITNING -07b

KONNEKTION RITNING -07b
KONNEKTION RITNING -07a

SKALA 0 10 20 30 40 50 m
1:500

TECKENFÖRKLARING

NY ANLÄGGNING

- NYTT VÄGOMRÅDE
- TILLFÄLLIG NYTTJANDERÄTT
- INSKRÄNKT VÄGRÄTT
- FÖRESLAGEN STÄNGD ANSLUTNING (VIT)
- BIOTOPSKYDD
- GC-VÄG INKL. SLÄNT
- OMBYGGD DEL AV VÄG 555
- KANTSTEN
- GCM-STÖD
- GC-RÄCKE
- VÄGRÄCKE
- STÖDMUR
- EFTERGIVLIG POLLARE
- VÄGTRUMMA
- DAGVATTENLEDNING MED KUPOLBRUNN
- VATTENLEDNING
- SPILLVATTENLEDNING
- SPILLVATTENLEDNING(TRYCK)

BEFINTLIGHETER

- BEFINTLIGT VÄGOMRÅDE
- DETALJPLANEGRÄNS(VIT)
- TRAKTGRÄNS(VIT)
- FASTIGHETSGRÄNS(VIT)
- GRÄNS TORVTÄKT
- KÖRBANEKANT
- STÄNGSEL/STAKET/PLANK
- STENMUR
- GRINDSTOLPE, BREVLÅDA
- BUSKE, LÖVTRÄD, BARRTRÄD
- TRUMMA

MJÄLEN
BOLMSTAD
LJUNGBY

KOORDINATSYSTEM
PLAN: SWEREF 99 13 30
HÖJD: RH 2000

TYP AV PLAN
VÄGPLAN

GRANSKNINGSSTATUS / SYFTE

HANDLINGSTYP
GRANSKNINGSHANDLING

DATUM
2020-06-03

LEVERANS / ÄNDRINGS-PM

OBJEKT
VÄG 555, GC-VÄG
DELEN HOVDINGE-MJÄLEN

DELOMRÅDE / BANDEL
1 VÄG 555

ANLÄGGNINGSDEL
01 VÄG 555

OBJEKTNUMMER / KM
153761

KONSTRUKTIONSNUMMER

BESTÄLLARE
TRAFIKVERKET

LEVERANTÖR
SWECO

SKAPAD AV
SEBERF

UPPDRAGSNUMMER
13002521

GODKÄND AV
SEENIC

AVDELNING

RITNINGSTYP
ILLUSTRATIONSPLAN

TEKNIKOMRÅDE / INNEHÅLL
VÄGUTFORMNING OCH TRAFIK

BESKRIVNING
KM 7/275-7/595
KM 7/595-7/920

SKALA	FORMAT	FÖRVALTNINGSNUMMER		
1:500	A1			
RITNINGSNUMMER		BLAD	NÄSTA BLAD	BET
1 01 T 05 07				

Ritning K:\2756\135\ri\02_Överlämningsritning_Ljungby-VÄG_R_Ljungby - _Ritarn 3_Generalmappen 36_c\ADH_c-ritA1.tblRutin 10116507.dwg Skapat av: Tarsenasson, Per 2020-06-02 12:35

MODELLVX009701 2020-06-02 12:35
MODELLVX009702 2020-06-02 12:35
MODELLVX009703 2020-05-29 13:40
MODELLVX009704 2020-05-29 13:40
MODELLVX009705 2020-05-29 13:40
MODELLVX009706 2020-05-29 13:40
MODELLVX009707 2020-05-29 13:40
MODELLWB25301 2020-05-29 13:40
MODELLWB35301 2020-05-29 13:40
MODELLWB35401 2020-05-29 13:40
MODELLWB35501 2020-05-29 13:40
MODELLVX009708 2020-04-27 11:26
MODELLVX009709 2020-04-27 11:26
MODELLVX009710 2020-06-01 10:03
MODELLVX009711 2020-06-01 10:03
MODELLVX009712 2020-06-01 11:36
MODELLVX009713 2020-06-01 09:23
MODELLVX009714 2020-06-01 09:23
MODELLVX009715 2020-06-02 07:39
MODELLVX009716 2020-06-02 07:39
MODELLVX009717 2019-12-06 14:22
MODELLWB35501 2019-12-06 14:22
MODELLVX009718 2019-12-06 14:22
MODELLVX009719 2019-12-06 14:22
MODELLVX009720 2019-12-06 14:22
MODELLVX009721 2019-12-06 14:22
MODELLVX009722 2019-12-06 14:22
MODELLVX009723 2019-12-06 14:22
MODELLVX009724 2019-12-06 14:22
MODELLVX009725 2019-12-06 14:22
MODELLVX009726 2019-12-06 14:22
MODELLVX009727 2019-12-06 14:22
MODELLVX009728 2019-12-06 14:22
MODELLVX009729 2019-12-06 14:22
MODELLVX009730 2019-12-06 14:22
MODELLVX009731 2019-12-06 14:22
MODELLVX009732 2019-12-06 14:22
MODELLVX009733 2019-12-06 14:22
MODELLVX009734 2019-12-06 14:22
MODELLVX009735 2019-12-06 14:22
MODELLVX009736 2019-12-06 14:22
MODELLVX009737 2019-12-06 14:22
MODELLVX009738 2019-12-06 14:22
MODELLVX009739 2019-12-06 14:22
MODELLVX009740 2019-12-06 14:22
MODELLVX009741 2019-12-06 14:22
MODELLVX009742 2019-12-06 14:22
MODELLVX009743 2019-12-06 14:22
MODELLVX009744 2019-12-06 14:22
MODELLVX009745 2019-12-06 14:22
MODELLVX009746 2019-12-06 14:22
MODELLVX009747 2019-12-06 14:22
MODELLVX009748 2019-12-06 14:22
MODELLVX009749 2019-12-06 14:22
MODELLVX009750 2019-12-06 14:22
MODELLVX009751 2019-12-06 14:22
MODELLVX009752 2019-12-06 14:22
MODELLVX009753 2019-12-06 14:22
MODELLVX009754 2019-12-06 14:22
MODELLVX009755 2019-12-06 14:22
MODELLVX009756 2019-12-06 14:22
MODELLVX009757 2019-12-06 14:22
MODELLVX009758 2019-12-06 14:22
MODELLVX009759 2019-12-06 14:22
MODELLVX009760 2019-12-06 14:22
MODELLVX009761 2019-12-06 14:22
MODELLVX009762 2019-12-06 14:22
MODELLVX009763 2019-12-06 14:22
MODELLVX009764 2019-12-06 14:22
MODELLVX009765 2019-12-06 14:22
MODELLVX009766 2019-12-06 14:22
MODELLVX009767 2019-12-06 14:22
MODELLVX009768 2019-12-06 14:22
MODELLVX009769 2019-12-06 14:22
MODELLVX009770 2019-12-06 14:22
MODELLVX009771 2019-12-06 14:22
MODELLVX009772 2019-12-06 14:22
MODELLVX009773 2019-12-06 14:22
MODELLVX009774 2019-12-06 14:22
MODELLVX009775 2019-12-06 14:22
MODELLVX009776 2019-12-06 14:22
MODELLVX009777 2019-12-06 14:22
MODELLVX009778 2019-12-06 14:22
MODELLVX009779 2019-12-06 14:22
MODELLVX009780 2019-12-06 14:22
MODELLVX009781 2019-12-06 14:22
MODELLVX009782 2019-12-06 14:22
MODELLVX009783 2019-12-06 14:22
MODELLVX009784 2019-12-06 14:22
MODELLVX009785 2019-12-06 14:22
MODELLVX009786 2019-12-06 14:22
MODELLVX009787 2019-12-06 14:22
MODELLVX009788 2019-12-06 14:22
MODELLVX009789 2019-12-06 14:22
MODELLVX009790 2019-12-06 14:22
MODELLVX009791 2019-12-06 14:22
MODELLVX009792 2019-12-06 14:22
MODELLVX009793 2019-12-06 14:22
MODELLVX009794 2019-12-06 14:22
MODELLVX009795 2019-12-06 14:22
MODELLVX009796 2019-12-06 14:22
MODELLVX009797 2019-12-06 14:22
MODELLVX009798 2019-12-06 14:22
MODELLVX009799 2019-12-06 14:22
MODELLVX009800 2019-12-06 14:22
MODELLVX009801 2019-12-06 14:22
MODELLVX009802 2019-12-06 14:22
MODELLVX009803 2019-12-06 14:22
MODELLVX009804 2019-12-06 14:22
MODELLVX009805 2019-12-06 14:22
MODELLVX009806 2019-12-06 14:22
MODELLVX009807 2019-12-06 14:22
MODELLVX009808 2019-12-06 14:22
MODELLVX009809 2019-12-06 14:22
MODELLVX009810 2019-12-06 14:22
MODELLVX009811 2019-12-06 14:22
MODELLVX009812 2019-12-06 14:22
MODELLVX009813 2019-12-06 14:22
MODELLVX009814 2019-12-06 14:22
MODELLVX009815 2019-12-06 14:22
MODELLVX009816 2019-12-06 14:22
MODELLVX009817 2019-12-06 14:22
MODELLVX009818 2019-12-06 14:22
MODELLVX009819 2019-12-06 14:22
MODELLVX009820 2019-12-06 14:22
MODELLVX009821 2019-12-06 14:22
MODELLVX009822 2019-12-06 14:22
MODELLVX009823 2019-12-06 14:22
MODELLVX009824 2019-12-06 14:22
MODELLVX009825 2019-12-06 14:22
MODELLVX009826 2019-12-06 14:22
MODELLVX009827 2019-12-06 14:22
MODELLVX009828 2019-12-06 14:22
MODELLVX009829 2019-12-06 14:22
MODELLVX009830 2019-12-06 14:22
MODELLVX009831 2019-12-06 14:22
MODELLVX009832 2019-12-06 14:22
MODELLVX009833 2019-12-06 14:22
MODELLVX009834 2019-12-06 14:22
MODELLVX009835 2019-12-06 14:22
MODELLVX009836 2019-12-06 14:22
MODELLVX009837 2019-12-06 14:22
MODELLVX009838 2019-12-06 14:22
MODELLVX009839 2019-12-06 14:22
MODELLVX009840 2019-12-06 14:22
MODELLVX009841 2019-12-06 14:22
MODELLVX009842 2019-12-06 14:22
MODELLVX009843 2019-12-06 14:22
MODELLVX009844 2019-12-06 14:22
MODELLVX009845 2019-12-06 14:22
MODELLVX009846 2019-12-06 14:22
MODELLVX009847 2019-12-06 14:22
MODELLVX009848 2019-12-06 14:22
MODELLVX009849 2019-12-06 14:22
MODELLVX009850 2019-12-06 14:22
MODELLVX009851 2019-12-06 14:22
MODELLVX009852 2019-12-06 14:22
MODELLVX009853 2019-12-06 14:22
MODELLVX009854 2019-12-06 14:22
MODELLVX009855 2019-12-06 14:22
MODELLVX009856 2019-12-06 14:22
MODELLVX009857 2019-12-06 14:22
MODELLVX009858 2019-12-06 14:22
MODELLVX009859 2019-12-06 14:22
MODELLVX009860 2019-12-06 14:22
MODELLVX009861 2019-12-06 14:22
MODELLVX009862 2019-12-06 14:22
MODELLVX009863 2019-12-06 14:22
MODELLVX009864 2019-12-06 14:22
MODELLVX009865 2019-12-06 14:22
MODELLVX009866 2019-12-06 14:22
MODELLVX009867 2019-12-06 14:22
MODELLVX009868 2019-12-06 14:22
MODELLVX009869 2019-12-06 14:22
MODELLVX009870 2019-12-06 14:22
MODELLVX009871 2019-12-06 14:22
MODELLVX009872 2019-12-06 14:22
MODELLVX009873 2019-12-06 14:22
MODELLVX009874 2019-12-06 14:22
MODELLVX009875 2019-12-06 14:22
MODELLVX009876 2019-12-06 14:22
MODELLVX009877 2019-12-06 14:22
MODELLVX009878 2019-12-06 14:22
MODELLVX009879 2019-12-06 14:22
MODELLVX009880 2019-12-06 14:22
MODELLVX009881 2019-12-06 14:22
MODELLVX009882 2019-12-06 14:22
MODELLVX009883 2019-12-06 14:22
MODELLVX009884 2019-12-06 14:22
MODELLVX009885 2019-12-06 14:22
MODELLVX009886 2019-12-06 14:22
MODELLVX009887 2019-12-06 14:22
MODELLVX009888 2019-12-06 14:22
MODELLVX009889 2019-12-06 14:22
MODELLVX009890 2019-12-06 14:22
MODELLVX009891 2019-12-06 14:22
MODELLVX009892 2019-12-06 14:22
MODELLVX009893 2019-12-06 14:22
MODELLVX009894 2019-12-06 14:22
MODELLVX009895 2019-12-06 14:22
MODELLVX009896 2019-12-06 14:22
MODELLVX009897 2019-12-06 14:22
MODELLVX009898 2019-12-06 14:22
MODELLVX009899 2019-12-06 14:22
MODELLVX009900 2019-12-06 14:22
MODELLVX009901 2019-12-06 14:22
MODELLVX009902 2019-12-06 14:22
MODELLVX009903 2019-12-06 14:22
MODELLVX009904 2019-12-06 14:22
MODELLVX009905 2019-12-06 14:22
MODELLVX009906 2019-12-06 14:22
MODELLVX009907 2019-12-06 14:22
MODELLVX009908 2019-12-06 14:22
MODELLVX009909 2019-12-06 14:22
MODELLVX009910 2019-12-06 14:22
MODELLVX009911 2019-12-06 14:22
MODELLVX009912 2019-12-06 14:22
MODELLVX009913 2019-12-06 14:22
MODELLVX009914 2019-12-06 14:22
MODELLVX009915 2019-12-06 14:22
MODELLVX009916 2019-12-06 14:22
MODELLVX009917 2019-12-06 14:22
MODELLVX009918 2019-12-06 14:22
MODELLVX009919 2019-12-06 14:22
MODELLVX009920 2019-12-06 14:22
MODELLVX009921 2019-12-06 14:22
MODELLVX009922 2019-12-06 14:22
MODELLVX009923 2019-12-06 14:22
MODELLVX009924 2019-12-06 14:22
MODELLVX009925 2019-12-06 14:22
MODELLVX009926 2019-12-06 14:22
MODELLVX009927 2019-12-06 14:22
MODELLVX009928 2019-12-06 14:22
MODELLVX009929 2019-12-06 14:22
MODELLVX009930 2019-12-06 14:22
MODELLVX009931 2019-12-06 14:22
MODELLVX009932 2019-12-06 14:22
MODELLVX009933 2019-12-06 14:22
MODELLVX009934 2019-12-06 14:22
MODELLVX009935 2019-12-06 14:22
MODELLVX009936 2019-12-06 14:22
MODELLVX009937 2019-12-06 14:22
MODELLVX009938 2019-12-06 14:22
MODELLVX009939 2019-12-06 14:22
MODELLVX009940 2019-12-06 14:22
MODELLVX009941 2019-12-06 14:22
MODELLVX009942 2019-12-06 14:22
MODELLVX009943 2019-12-06 14:22
MODELLVX009944 2019-12-06 14:22
MODELLVX009945 2019-12-06 14:22
MODELLVX009946 2019-12-06 14:22
MODELLVX009947 2019-12-06 14:22
MODELLVX009948 2019-12-06 14:22
MODELLVX009949 2019-12-06 14:22
MODELLVX009950 2019-12-06 14:22
MODELLVX009951 2019-12-06 14:22
MODELLVX009952 2019-12-06 14:22
MODELLVX009953 2019-12-06 14:22
MODELLVX009954 2019-12-06 14:22
MODELLVX009955 2019-12-06 14:22
MODELLVX009956 2019-12-06 14:22
MODELLVX009957 2019-12-06 14:22
MODELLVX009958 2019-12-06 14:22
MODELLVX009959 2019-12-06 14:22
MODELLVX009960 2019-12-06 14:22
MODELLVX009961 2019-12-06 14:22
MODELLVX009962 2019-12-06 14:22
MODELLVX009963 2019-12-06 14:22
MODELLVX009964 2019-12-06 14:22
MODELLVX009965 2019-12-06 14:22
MODELLVX009966 2019-12-06 14:22
MODELLVX009967 2019-12-06 14:22
MODELLVX009968 2019-12-06 14:22
MODELLVX009969 2019-12-06 14:22
MODELLVX009970 2019-12-06 14:22
MODELLVX009971 2019-12-06 14:22
MODELLVX009972 2019-12-06 14:22
MODELLVX009973 2019-12-06 14:22
MODELLVX009974 2019-12-06 14:22
MODELLVX009975 2019-12-06 14:22
MODELLVX009976 2019-12-06 14:22
MODELLVX009977 2019-12-06 14:22
MODELLVX009978 2019-12-06 14:22
MODELLVX009979 2019-12-06 14:22
MODELLVX009980 2019-12-06 14:22
MODELLVX009981 2019-12-06 14:22
MODELLVX009982 2019-12-06 14:22
MODELLVX009983 2019-12-06 14:22
MODELLVX009984 2019-12-06 14:22
MODELLVX009985 2019-12-06 14:22
MODELLVX009986 2019-12-06 14:22
MODELLVX009987 2019-12-06 14:22
MODELLVX009988 2019-12-06 14:22
MODELLVX009989 2019-12-06 14:22
MODELLVX009990 2019-12-06 14:22
MODELLVX009991 2019-12-06 14:22
MODELLVX009992 2019-12-06 14:22
MODELLVX009993 2019-12-06 14:22
MODELLVX009994 2019-12-06 14:22
MODELLVX009995 2019-12-06 14:22
MODELLVX009996 2019-12-06 14:22
MODELLVX009997 2019-12-06 14:22
MODELLVX009998 2019-12-06 14:22
MODELLVX009999 2019-12-06 14:22
MODELLVX010000 2019-12-06 14:22

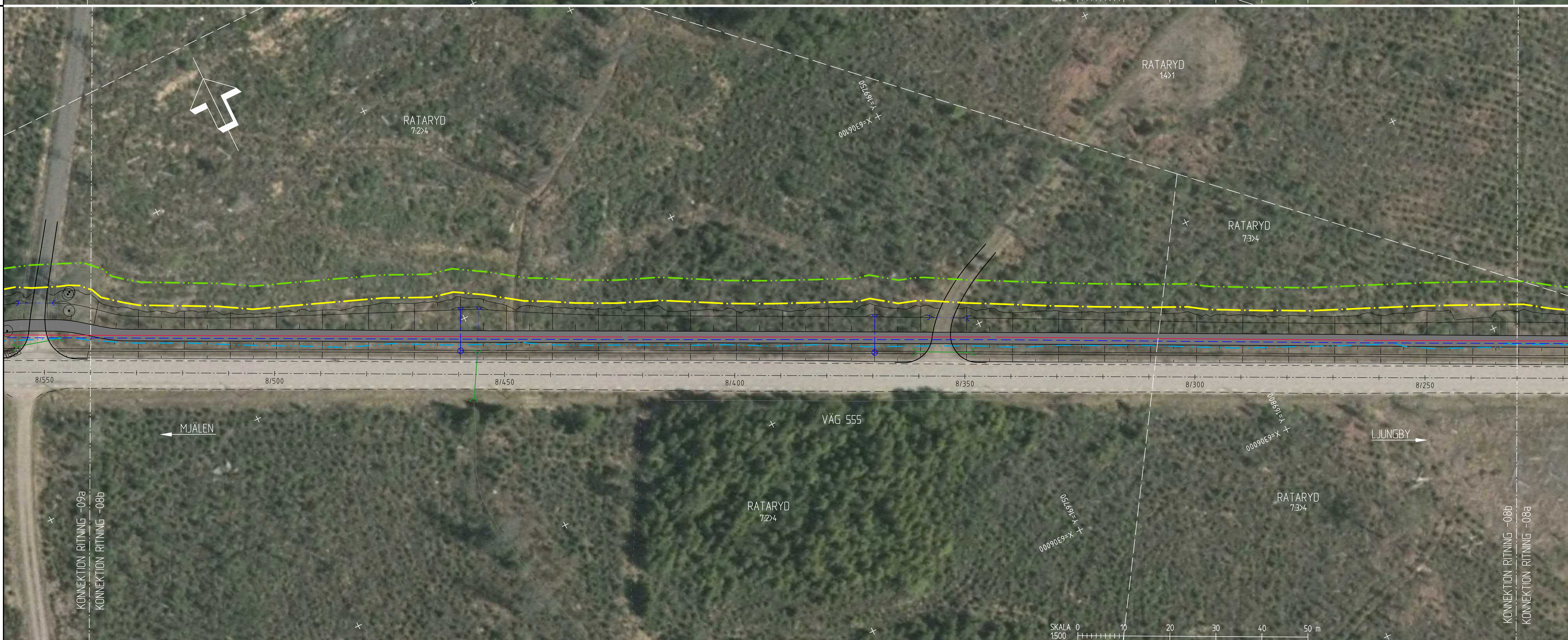

TECKENFÖRKLARING

NY ANLÄGGNING

- NYTT VÄGOMRÅDE
- TILLFÄLLIG NYTTJADERÄTT
- INSKRÄNKT VÄGRÄTT
- FÖRESLAGEN STÄNGD ANSLUTNING (VIT)
- BIOTOPSKYDD
- GC-VÄG INKL. SLÄNT
- OMBYGGD DEL AV VÄG 555
- KANTSTEN
- GCM-STÖD
- GC-RÄCKE
- VÄGRÄCKE
- STÖDMUR
- EFTERGIVLIG POLLARE
- VÄGTRUMMA
- DAGVATTENLEDNING MED KUPOLBRUNN
- VATTENLEDNING
- SPILLVATTENLEDNING
- SPILLVATTENLEDNING(TRYCK)

BEFINTLGHETER

- BEFINTLIGT VÄGOMRÅDE
- DETALJPLANEGRÄNS(VIT)
- TRAKTGRÄNS(VIT)
- FASTIGHETSGRÄNS(VIT)
- GRÄNS TORVTÄKT
- KÖRBANEKANT
- STÄNGSEL/STAKET/PLANK
- STENMUR
- GRINDSTOLPE, BREVLÅDA
- BUSKE, LÖVTRÄD, BARRTRÄD
- TRUMMA

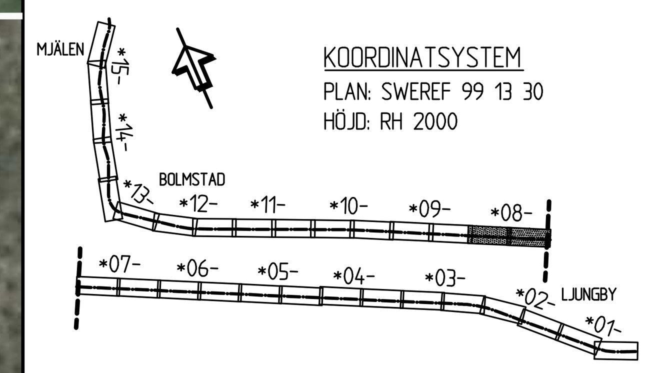

KOORDINATSYSTEM
PLAN: SWEREF 99 13 30
HÖJD: RH 2000

TYP AV PLAN	VÄGPLAN
GRANSKNINGSSTATUS / SYFTE	
HANDLINGSTYP	GRANSKNINGSHANDLING
DATUM	2020-06-03
LEVERANS / ÄNDRINGS-PM	
OBJEKT	VÄG 555, GC-VÄG DELEN HOVDINGE-MJÄLEN
DELOMRÅDE / BANDEL	1 VÄG 555
ANLÄGGNINGSDEL	01 VÄG 555
OBJEKTNUMMER / KM	153761
KONSTRUKTIONSNUMMER	
BESTÄLLARE	TRAFIKVERKET
LEVERANTÖR	SWECO
SKAPAD AV	SEBERF
UPPDRAGSNUMMER	13002521
GODKÄND AV	SEENIC
AVDELNING	
RITNINGSTYP	ILLUSTRATIONSPLAN
TEKNIKOMRÅDE / INNEHÅLL	VÄGUTFORMNING OCH TRAFIK
BESKRIVNING	KM 7/920-8/230 KM 8/230-8/540
SKALA	1:500
FORMAT	A1
FÖRVALTNINGSNUMMER	
RITNINGSNUMMER	1 01 T 05 08
BLAD	
NÄSTA BLAD	
BET	

XREF:
MODELL\X1009712 2020-04-27 11:26
MODELL\T1320203 2020-06-02 09:39
MODELL\T1320202 2020-06-02 10:03
MODELL\X1009761 2020-05-11 13:53
MODELL\X1009754 2020-06-01 14:26
MODELL\X1009753 2020-06-02 07:23
MODELL\Z1009702 2020-03-03 09:53
MODELL\C1009503 2020-06-02 07:26
MODELL\T1320201 2020-05-29 10:48
MODELL\W1005101 2019-12-06 14:22
MODELL\C1009301 2020-06-02 10:32
MODELL\T1009501 2020-06-02 09:49
MODELL\C1009501 2020-05-27 16:14
MODELL\T1310201 2020-03-27 13:41
MODELL\Z1009301 2019-12-06 14:22
MODELL\X1009302 2019-12-12 14:54
MODELL\X1009701 2020-04-21 10:09
MODELL\W1825101 2020-06-02 10:35
MODELL\W1815101 2020-04-22 13:24
MODELL\W1835101 2020-05-29 10:40
MODELL\T1004704 2019-12-06 14:23
MODELL\T1000201 2020-04-28 13:39
MODELL\T1000203 2020-06-02 10:31

Ritning: P:\21356\1354012_Överföringsledning_Ljungby\400_VP_Ljungby-_-Mjälen\3_Genomforande\36_CAD\1_-VP-\T\RitDef\101T0508.dwg Skapad av: Torstensson, Per 2020-06-02 12:36

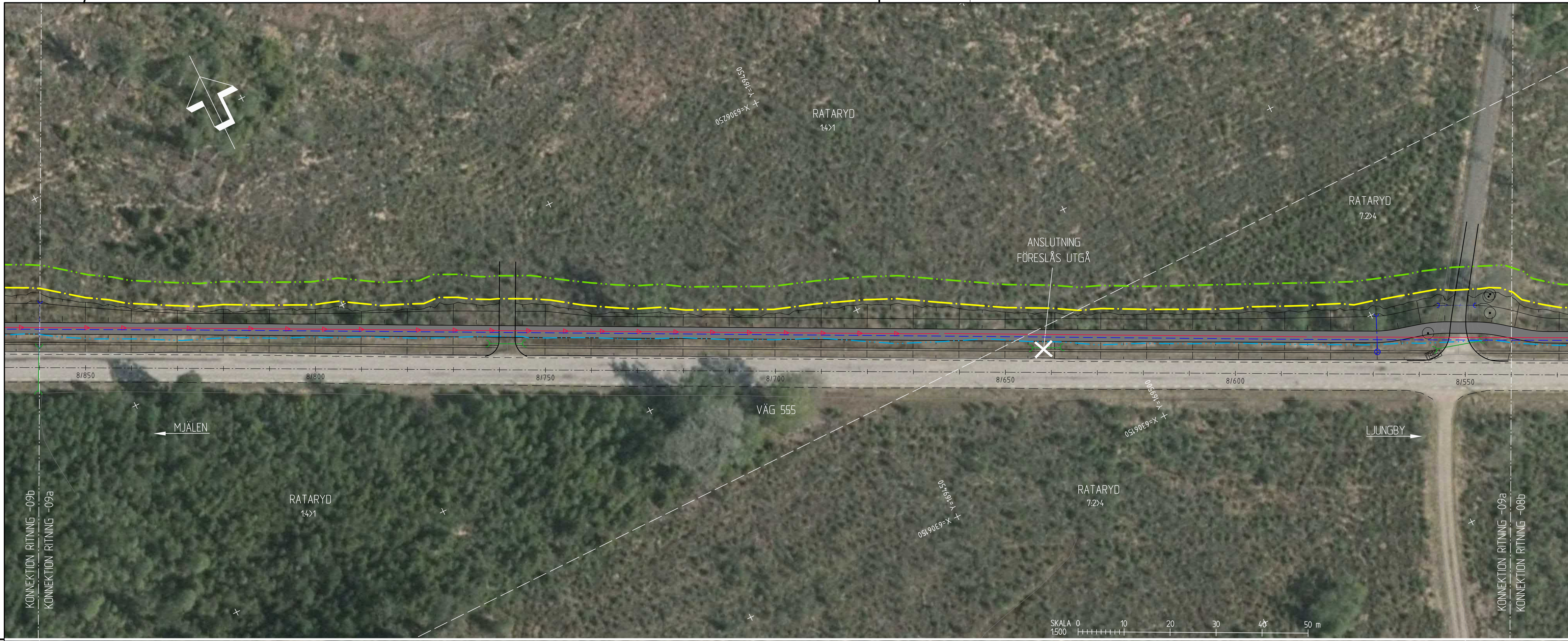

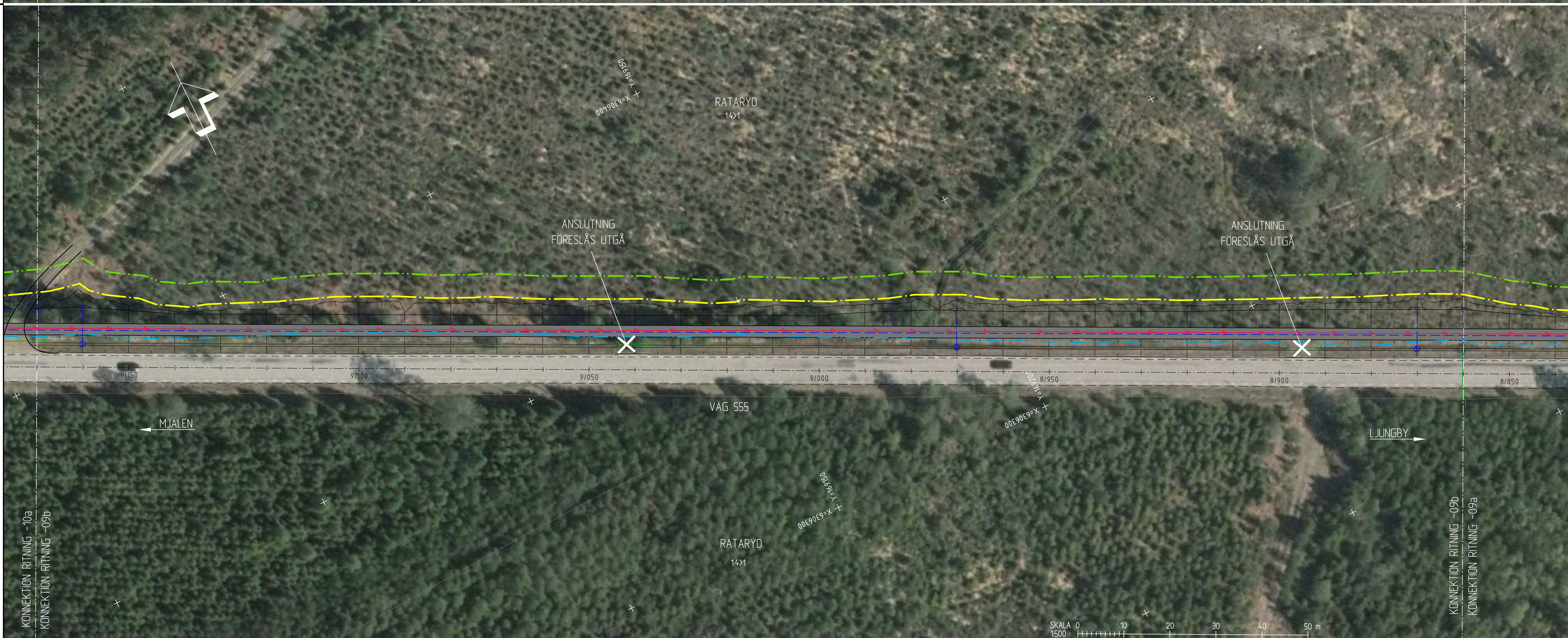

TECKENFÖRKLARING

NY ANLÄGGNING

- NYTT VÄGOMRÅDE
- TILLFÄLLIG NYTTJADERÄTT
- INSKRÄNKT VÄGRÄTT
- FÖRESLAGEN STÄNGD ANSLUTNING (VIT)
- BIOTOPSKYDD
- GC-VÄG INKL. SLÄNT
- OMBYGGD DEL AV VÄG 555
- KANTSTEN
- GCM-STÖD
- GC-RÄCKE
- VÄGRÄCKE
- STÖDMUR
- EFTERGIVLIG POLLARE
- VÄGTRUMMA
- DAGVATTENLEDNING MED KUPOLBRUNN
- VATTENLEDNING
- SPILLVATTENLEDNING
- SPILLVATTENLEDNING(TRYCK)

BEFINTLGHETER

- BEFINTLIGT VÄGOMRÅDE
- DETALJPLANEGRÄNS(VIT)
- TRAKTGRÄNS(VIT)
- FASTIGHETSGRÄNS(VIT)
- GRÄNS TORVTÄKT
- KÖRBANEKANT
- STÄNGSEL/STAKET/PLANK
- STENMUR
- GRINDSTOLPE, BREVLÅDA
- BUSKE, LÖVTRÄD, BARRTRÄD
- TRUMMA

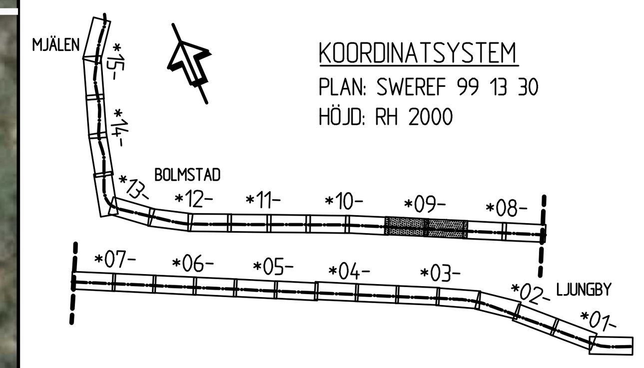

KOORDINATSYSTEM
PLAN: SWEREF 99 13 30
HÖJD: RH 2000

TYP AV PLAN	VÄGPLAN
GRANSKNINGSSTATUS / SYFTE	
HANDLINGSTYP	GRANSKNINGSHANDLING
DATUM 2020-06-03	LEVERANS / ÄNDRINGS-PM
OBJEKT	VÄG 555, GC-VÄG DELEN HOVDINGE-MJÄLEN
DELOMRÅDE / BANDEL	1 VÄG 555
ANLÄGGNINGSDEL	01 VÄG 555
OBJEKTNUMMER / KM 153761	KONSTRUKTIONSNUMMER
BESTÄLLARE TRAFIKVERKET	LEVERANTÖR SWECO
SKAPAD AV SEBERF	UPPDRAGSNUMMER 13002521
GODKÄND AV SEENIC	AVDELNING
RITNINGSTYP	ILLUSTRATIONSPLAN
TEKNIKOMRÅDE / INNEHÅLL	VÄGUTFORMNING OCH TRAFIK
BESKRIVNING	KM 8/540-8/860 KM 8/860-9/170
SKALA 1:500	FORMAT A1 / FÖRVALTNINGSNUMMER
RITNINGSNUMMER 1 01 T 05 09	BLAD / NÄSTA BLAD / BET

Ritning: P:\21356\1354012_Överföringsledning_Ljungby\400_VP_Ljungby_-_Mjälen\3_Genomforande\36_CAD\1_-VP-\T\RitDef\101T0509.dwg Skapad av: Torstensson, Per 2020-06-02 12:37

XREF: MODELL\X1009712 2020-04-27 11:26; MODELL\T1320203 2020-06-02 09:39; MODELL\T1320202 2020-06-02 10:03; MODELL\X1009761 2020-05-11 13:53; MODELL\X1009754 2020-06-01 14:26; MODELL\X1009753 2020-06-02 07:23; MODELL\Z1009702 2020-03-03 09:53; MODELL\C1009503 2020-06-02 07:26; MODELL\T1320201 2020-05-29 10:48; MODELL\W1005101 2019-12-06 14:22; MODELL\C1009301 2020-06-02 10:32; MODELL\T1009501 2020-06-02 09:49; MODELL\C1009501 2020-05-27 16:14; MODELL\T1310201 2020-03-27 13:41; MODELL\Z1009301 2019-12-06 14:22; MODELL\X1009302 2019-12-12 14:54; MODELL\X1009701 2020-04-21 10:09; MODELL\W1825101 2020-06-02 10:35; MODELL\W1815101 2020-04-22 13:24; MODELL\W1835101 2020-05-29 10:40; MODELL\T1004704 2019-12-06 14:23; MODELL\T1000201 2020-04-28 13:39; MODELL\T1000203 2020-06-02 10:31

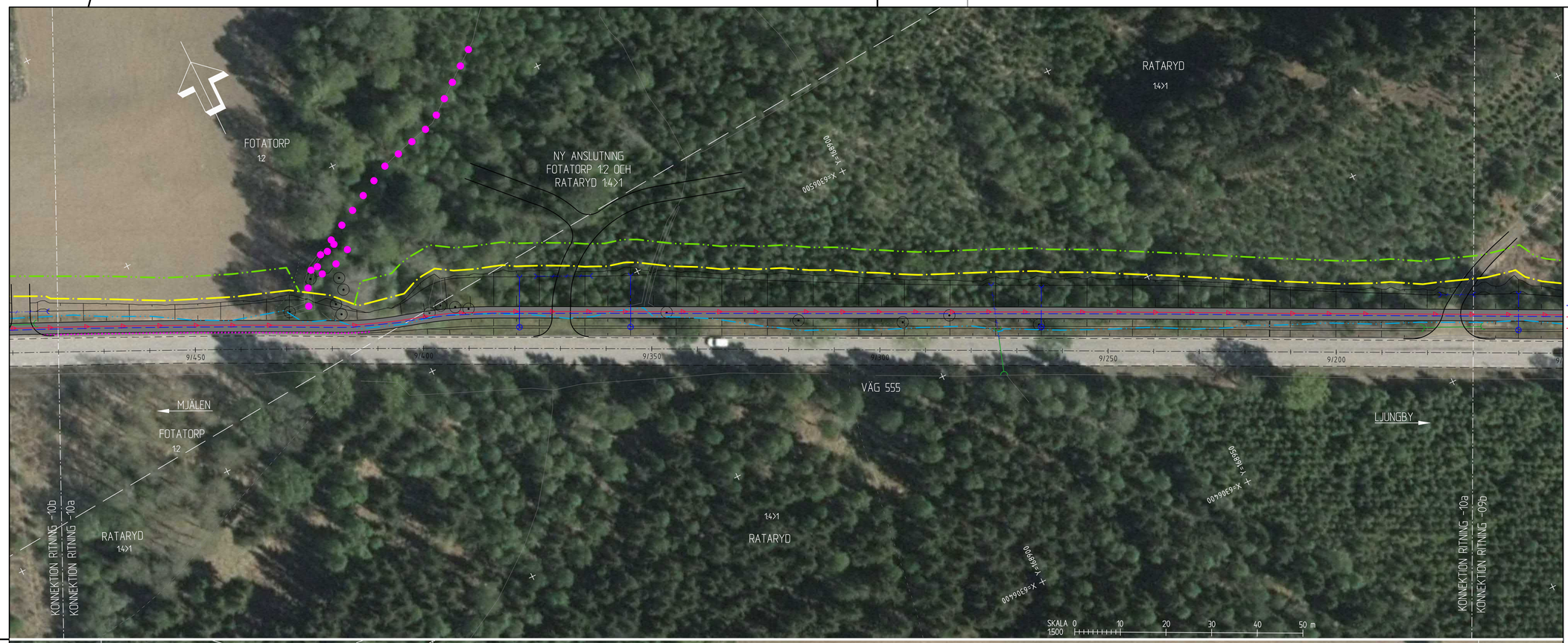

TECKENFÖRKLARING

NY ANLÄGGNING

- NYTT VÄGOMRÅDE
- TILLFÄLLIG NYTTJANDERÄTT
- INSKRÄNKT VÄGRÄTT
- FÖRESLAGEN STÄNGD ANSLUTNING (VIT)
- BIOTOPSKYDD
- GC-VÄG INKL. SLÄNT
- OMBYGGD DEL AV VÄG 555
- KANTSTEN
- GCM-STÖD
- GC-RÄCKE
- VÄGRÄCKE
- STÖDMUR
- EFTERGIVLIG POLLARE
- VÄGTRUMMA
- DAGVATTENLEDNING MED KUPOLBRUNN
- VATTENLEDNING
- SPILLVATTENLEDNING
- SPILLVATTENLEDNING(TRYCK)

BEFINTLIGHETER

- BEFINTLIGT VÄGOMRÅDE
- DETALJPLANEGRÄNS(VIT)
- TRAKTGRÄNS(VIT)
- FASTIGHETSGRÄNS(VIT)
- GRÄNS TORVTÄKT
- KÖRBANEKANT
- STÄNGSEL/STAKET/PLANK
- STENMUR
- GRINDSTOLPE, BREVLÅDA
- BUSKE, LÖVTRÄD, BARRTRÄD
- TRUMMA

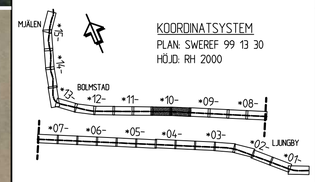

KOORDINATSYSTEM
PLAN: SWEREF 99 13 30
HÖJD: RH 2000

TYP AV PLAN
VÄGPLAN

GRANSKNINGSSTATUS / SYFTE

HANDLINGSTYP
GRANSKNINGSHANDLING

DATUM	LEVERANS / ÄNDRINGS-PM
2020-06-03	

OBJEKT
VÄG 555, GC-VÄG
DELEN HOVDINGE-MJÄLEN

DELOMRÅDE / BANDEL
1 VÄG 555

ANLÄGGNINGSDEL
01 VÄG 555

OBJEKTNUMMER / KM	KONSTRUKTIONSNUMMER
153761	

BESTÄLLARE	LEVERANTÖR
TRAFIKVERKET	SWECO

SKAPAD AV	UPPDRAGSNUMMER
SEBERF	13002521
GODKÄND AV	AVDELNING
SEENIC	

RITNINGSTYP
ILLUSTRATIONSPLAN

TEKNIKOMRÅDE / INNEHÅLL
VÄGUTFORMNING OCH TRAFIK

BESKRIVNING
KM 9/170-9/480
KM 9/480-9/780

SKALA	FORMAT	FÖRVALTNINGSNUMMER
1:500	A1	

RITNINGSNUMMER	BLAD	NÄSTA BLAD	BET
1 01 T 05 10			

Ritning K:\2756\135\ritn\02_Overlämningshandling_Ljungby-VÄG_PL_Ljungby_-_Mjalen\3_Generalmaterial\e_CAD\1_ritn\1 Ritblad 1\01T05101.dwg Skapat av: Torstensson, Per 2020-06-02 12:38

FOTATORP
15:1

FOTATORP
1:10:2

FOTATORP
1:10:1

FOTATORP
12

FOTATORP
15:1

ANSLUTNING
FÖRESLÅS UTGÅ

BEFINTLIG MUR FÖRESLÅS
ERSÄTTAS MED NY
SE RITNING
132T0404

HÅLLPLATSLÄGE
KVARSTÅR

Y=6306750
X=1685510

10/100
10/050
10/000
9/950
9/900
9/850
9/800

VÄG 555

LJUNGBY

MJÄLEN

HÅLLPLATSLÄGE
KVARSTÅR

15:1

FOTATORP
1:12

FOTATORP
12

Y=6306650
X=1685440

KONNEKTION RITNING -11b
KONNEKTION RITNING -11a

KONNEKTION RITNING -11a
KONNEKTION RITNING -10b

1:12

Y=6306650
X=1685510

SKALA 0 10 20 30 40 50 m
1:500

BOLMSTAD
6:4

FOTATORP
12

FOTATORP
15:1

Y=6306900
X=1685350

NY ANSLUTNING
FOTATORP 1:2

ANSLUTNING
FÖRESLÅS UTGÅ

ANSLUTNING
FÖRESLÅS UTGÅ

10/400
10/350
10/300
10/250
10/200
10/150
10/100

5:14

MJÄLEN

VÄG 555

Y=6306900
X=1684100

LJUNGBY

15:1

BOLMSTAD
6:4

FOTATORP
12

FOTATORP
1:9

Y=6306900
X=1684250

KONNEKTION RITNING -12a
KONNEKTION RITNING -11b

KONNEKTION RITNING -11b
KONNEKTION RITNING -11a

1:12

SKALA 0 10 20 30 40 50 m
1:500

TECKENFÖRKLARING

NY ANLÄGGNING

- NYTT VÄGOMRÅDE
- TILLFÄLLIG NYTTJANDERÄTT
- INSKRÄNKT VÄGRÄTT
- FÖRESLAGEN STÄNGD ANSLUTNING (VIT)
- BIOTOPSKYDD
- GC-VÄG INKL. SLÄNT
- OMBYGGD DEL AV VÄG 555
- KANTSTEN
- GCM-STÖD
- GC-RÄCKE
- VÄGRÄCKE
- STÖDMUR
- EFTERGIVLIG POLLARE
- VÄGTRUMMA
- DAGVATTENLEDNING MED KUPOLBRUNN
- VATTENLEDNING
- SPILLVATTENLEDNING
- SPILLVATTENLEDNING(TRYCK)

BEFINTLGHETER

- BEFINTLIGT VÄGOMRÅDE
- DETALJPLANEGRÄNS(VIT)
- TRAKTGRÄNS(VIT)
- FASTIGHETSGRÄNS(VIT)
- GRÄNS TORVTÄKT
- KÖRBANEKANT
- STÄNGSEL/STAKET/PLANK
- STENMUR
- GRINDSTOLPE, BREVLÅDA
- BUSKE, LÖVTRÄD, BARRTRÄD
- TRUMMA

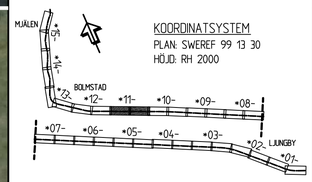

KOORDINATSYSTEM
PLAN: SWEREF 99 13 30
HÖJD: RH 2000

TYP AV PLAN
VÄGPLAN

GRANSKNINGSSTATUS / SYFTE

HANDLINGSTYP
GRANSKNINGSHANDLING

DATUM	LEVERANS / ÄNDRINGS-PM
2020-06-03	

OBJEKT
VÄG 555, GC-VÄG
DELEN HOVDINGE-MJÄLEN

DELOMRÅDE / BANDEL
1 VÄG 555

ANLÄGGNINGSDEL
01 VÄG 555

OBJEKTNUMMER / KM	KONSTRUKTIONSNUMMER
153761	

BESTÄLLARE: TRAFIKVERKET
LEVERANTÖR: SWECO

SKAPAD AV	UPPDRAGSNUMMER
SEBERF	13002521
GODKÄND AV	AVDELNING
SEENIC	

RITNINGSTYP
ILLUSTRATIONSPLAN

TEKNIKOMRÅDE / INNEHÅLL
VÄGUTFORMNING OCH TRAFIK

BESKRIVNING
KM 9/780-10/090
KM 10/090-10/410

SKALA	FORMAT	FÖRVALTNINGSNUMMER
1:500	A1	

RITNINGSNUMMER	BLAD	NÄSTA BLAD	BET
1 01 T 05 11			

Ritning: C:\2556\135\v02\Överlämningsdatorn_Ljungby-VÄG_PL Ljungby - Mjälen 3_beredningsmodell.dgn, C:\ADH\...\PL-VY-11.tif(Bladet 01\T05\11.dwg Skapad av: tjerssonsm, Fre 2020-06-02 12:39

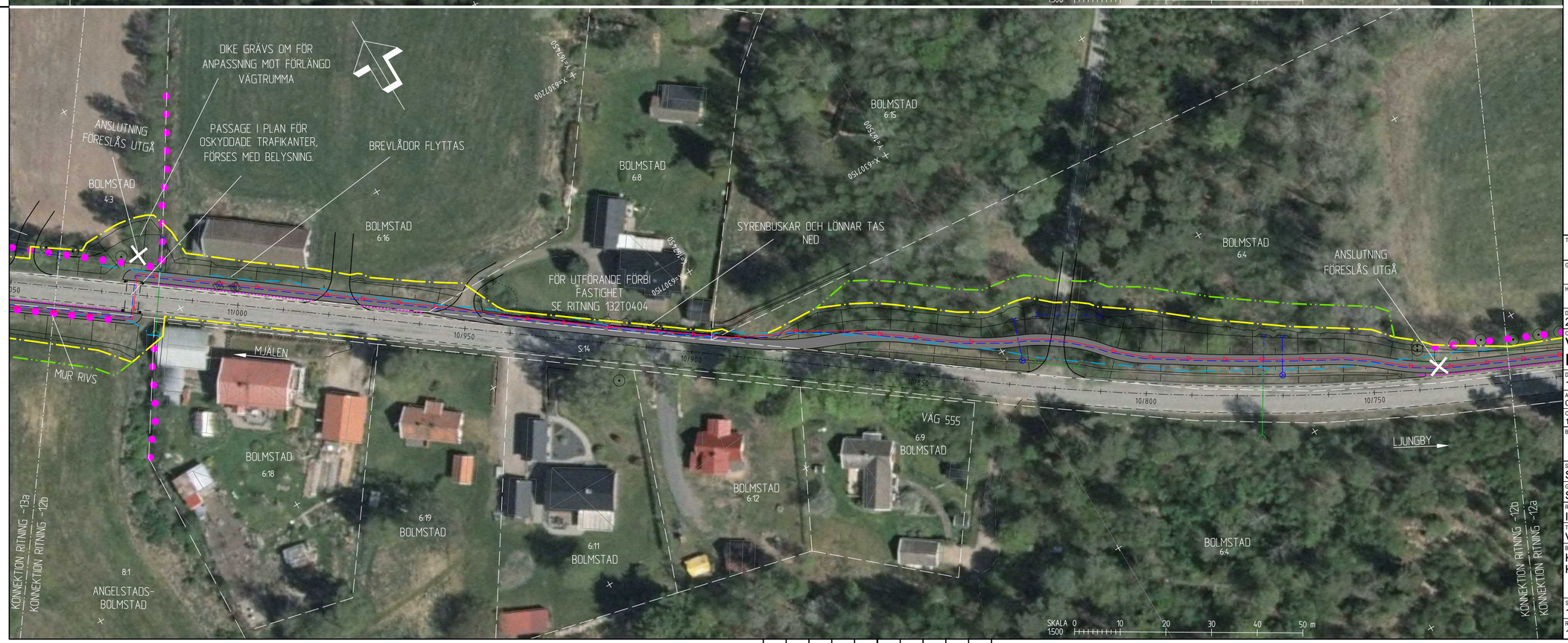

TECKENFÖRKLARING

NY ANLÄGGNING

- NYTT VÄGOMRÅDE
- TILLFÄLLIG NYTTJANDERÄTT
- INSKRÄNKT VÄGRÄTT
- FÖRESLAGEN STÄNGD ANSLUTNING (VIT)
- BIOTOPSKYDD
- GC-VÄG INKL. SLÄNT
- OMBYGGD DEL AV VÄG 555
- KANTSTEN
- GCM-STÖD
- GC-RÄCKE
- VÄGRÄCKE
- STÖDMUR
- EFTERGIVLIG POLLARE
- VÄGTRUMMA
- DAGVATTENLEDNING MED KUPOLBRUNN
- VATTENLEDNING
- SPILLVATTENLEDNING
- SPILLVATTENLEDNING(TRYCK)

BEFINTLIGHETER

- BEFINTLIGT VÄGOMRÅDE
- DETALJPLANEGRÄNS(VIT)
- TRAKTGRÄNS(VIT)
- FASTIGHETSGRÄNS(VIT)
- GRÄNS TORVTÄKT
- KÖRBANEKANT
- STÄNGSEL/STAKET/PLANK
- STENMUR
- GRINDSTOLPE, BREVLÅDA
- BUSKE, LÖVTRÄD, BARRTRÄD
- TRUMMA

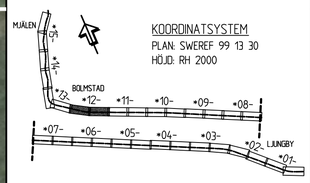

KOORDINATSYSTEM
PLAN: SWEREF 99 13 30
HÖJD: RH 2000

TYP AV PLAN
VÄGPLAN

GRANSKNINGSSTATUS / SYFTE

HANDLINGSTYP
GRANSKNINGSHANDLING

DATUM	LEVERANS / ÄNDRINGS-PM
2020-06-03	

OBJEKT
VÄG 555, GC-VÄG
DELEN HOVDINGE-MJÄLEN

DELOMRÅDE / BANDEL
1 VÄG 555

ANLÄGGNINGSDEL
01 VÄG 555

OBJEKTNUMMER / KM	KONSTRUKTIONSNUMMER
153761	

BESTÄLLARE	LEVERANTÖR
TRAFIKVERKET	SWECO

SKAPAD AV	UPPDRAGSNUMMER
SEBERF	13002521
GODKÄND AV	AVDELNING
SEENIC	

RITNINGSTYP
ILLUSTRATIONSPLAN

TEKNIKOMRÅDE / INNEHÅLL
VÄGUTFORMNING OCH TRAFIK

BESKRIVNING
KM 10/410-10/720
KM 10/720-11/040

SKALA	FORMAT	FÖRVALTNINGSNUMMER
1:500	A1	

RITNINGSNUMMER	BLAD	NÄSTA BLAD	BET
1 01 T 05 12			

Ritning C:\2556\135\ritn\02_Ovrentreprenad\mj_Ljungby-VÄG_PL_Ljungby_-_Hoken\3_Genererande bk-CAD\1_1-PLAN\1 Ritblad\1011505.dwg Skapad av: Tarstensson, Per 2020-06-02 12:40

TECKENFÖRKLARING

NY ANLÄGGNING

- NYTT VÄGOMRÅDE
- TILLFÄLLIG NYTTJANDERÄTT
- INSKRÄNKT VÄGRÄTT
- FÖRESLAGEN STÄNGD ANSLUTNING (VIT)
- BIOTOPSKYDD
- GC-VÄG INKL. SLÄNT
- OMBYGGD DEL AV VÄG 555
- KANTSTEN
- GCM-STÖD
- GC-RÄCKE
- VÄGRÄCKE
- STÖDMUR
- EFTERGIVLIG POLLARE
- VÄGTRUMMA
- DAGVATTENLEDNING MED KUPOLBRUNN
- VATTENLEDNING
- SPILLVATTENLEDNING
- SPILLVATTENLEDNING(TRYCK)

BEFINTLIGHETER

- BEFINTLIGT VÄGOMRÅDE
- DETALJPLANEGRÄNS(VIT)
- TRAKTGRÄNS(VIT)
- FASTIGHETSGRÄNS(VIT)
- GRÄNS TORVTÄKT
- KÖRBANEKANT
- STÄNGSEL/STAKET/PLANK
- STENMUR
- GRINDSTOLPE, BREVLÅDA
- BUSKE, LÖVTRÄD, BARRTRÄD
- TRUMMA

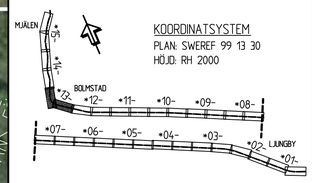

KOORDINATSYSTEM
PLAN: SWEREF 99 13 30
HÖJD: RH 2000

TYP AV PLAN
VÄGPLAN

GRANSKNINGSSTATUS / SYFTE

HANDLINGSTYP
GRANSKNINGSHANDLING

DATUM
2020-06-03

LEVERANS / ÄNDRINGS-PM

OBJEKT
VÄG 555, GC-VÄG
DELEN HOVDINGE-MJÄLEN

DELOMRÅDE / BANDEL
1 VÄG 555

ANLÄGGNINGSDEL
01 VÄG 555

OBJEKTNUMMER / KM
153761

KONSTRUKTIONSNUMMER

BESTÄLLARE
TRAFIKVERKET

LEVERANTÖR
SWECO

SKAPAD AV
SEBERF

UPPDRAGSNUMMER
13002521

GODKÄND AV
SEENIC

AVDELNING

RITNINGSTYP
ILLUSTRATIONSPLAN

TEKNIKOMRÅDE / INNEHÅLL
VÄGUTFORMNING OCH TRAFIK

BESKRIVNING
KM 11/040-11/340
KM 11/340-11/620

SKALA
1:500

FORMAT
A1

FÖRVALTNINGSNUMMER

RITNINGSNUMMER
1 01 T 05 13

BLAD

NÄSTA BLAD

BET

Ritning: P:\2766\155402\Delentreprenad\Ljungby\400_Ritningar\Ljungby_T-PM-01.dwg Skapad av: tjorsmeson, Fre 2020-06-05 12:41

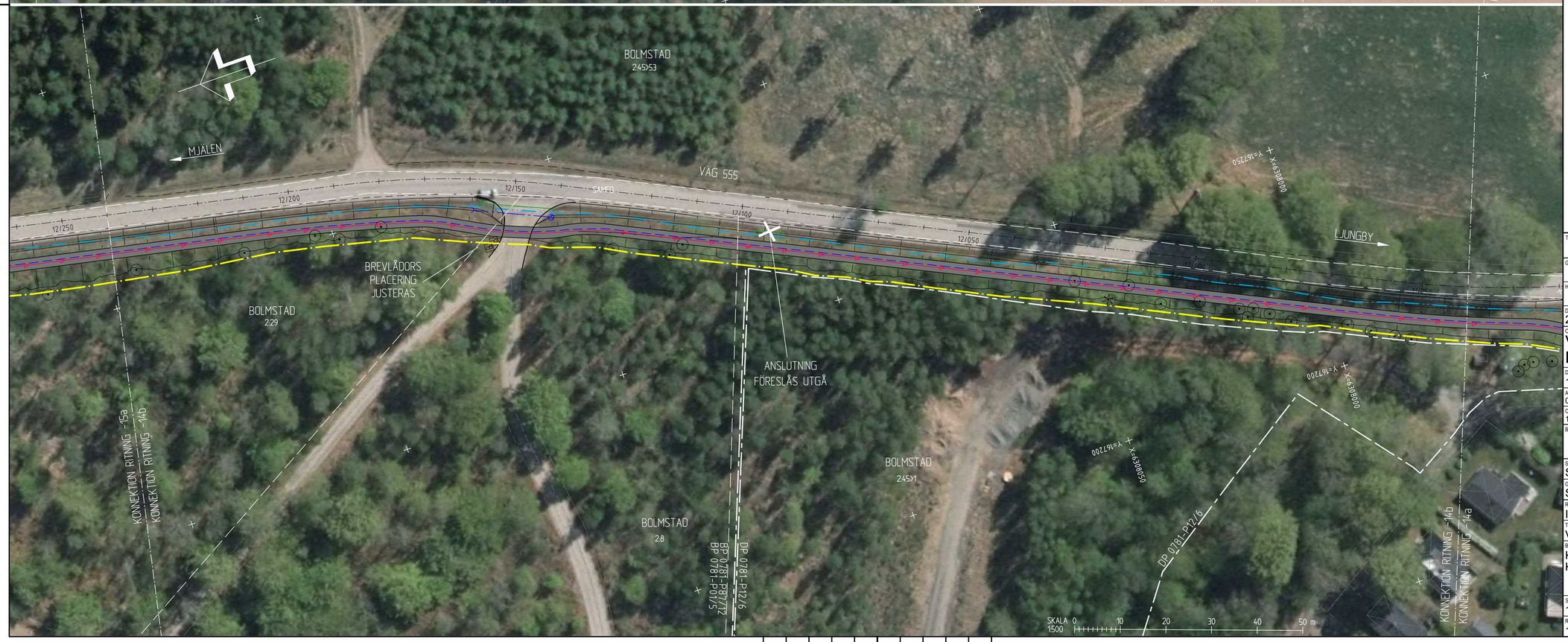

TECKENFÖRKLARING

NY ANLÄGGNING

- NYTT VÄGOMRÅDE
- TILLFÄLLIG NYTTJANDERÄTT
- INSKRÄNKT VÄGRÄTT
- FÖRESLAGEN STÄNGD ANSLUTNING (VIT)
- BIOTOPSKYDD
- GC-VÄG INKL. SLÄNT
- OMBYGGD DEL AV VÄG 555
- KANTSTEN
- GCM-STÖD
- GC-RÄCKE
- VÄGRÄCKE
- STÖDMUR
- EFTERGIVLIG POLLARE
- VÄGTRUMMA
- DAGVATTENLEDNING MED KUPOLBRUNN
- VATTENLEDNING
- SPILLVATTENLEDNING
- SPILLVATTENLEDNING(TRYCK)

BEFINTLIGHETER

- BEFINTLIGT VÄGOMRÅDE
- DETALJPLANEGRÄNS(VIT)
- TRAKTGRÄNS(VIT)
- FASTIGHETSGRÄNS(VIT)
- GRÄNS TORVTÄKT
- KÖRBANEKANT
- STÄNGSEL/STAKET/PLANK
- STENMUR
- GRINDSTOLPE, BREVLÅDA
- BUSKE, LÖVTRÄD, BARRTRÄD
- TRUMMA

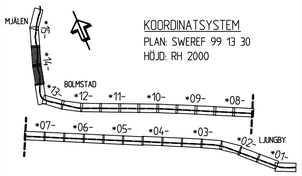

KOORDINATSYSTEM
PLAN: SWEREF 99 13 30
HÖJD: RH 2000

TYP AV PLAN
VÄGPLAN

GRANSKNINGSSTATUS / SYFTE

HANDLINGSTYP
GRANSKNINGSHANDLING

DATUM
2020-06-03

LEVERANS / ÄNDRINGS-PM

OBJEKT
VÄG 555, GC-VÄG
DELEN HOVDINGE-MJÄLEN

DELOMRÅDE / BANDEL
1 VÄG 555

ANLÄGGNINGSDEL
01 VÄG 555

OBJEKTNUMMER / KM
153761

KONSTRUKTIONSNUMMER

BESTÄLLARE
TRAFIKVERKET

LEVERANTÖR
SWECO

SKAPAD AV
SEBERF

UPPDRAGSNUMMER
13002521

GODKÄND AV
SEENIC

AVDELNING

RITNINGSTYP
ILLUSTRATIONSPLAN

TEKNIKOMRÅDE / INNEHÅLL
VÄGUTFORMNING OCH TRAFIK

BESKRIVNING
KM 11/620-11/940
KM 11/940-12/240

SKALA
1:500

FORMAT
A1

FÖRVALTNINGSNUMMER

RITNINGSNUMMER
1 01 T 05 14

BLAD

NÄSTA BLAD

BET

MODELLVERSION
2020-04-29 13:39 MODELLVERSION 201
2020-06-02 11:31 MODELLVERSION 203
2020-06-02 12:42 MODELLVERSION 204
2020-05-27 16:41 MODELLVERSION 202
2019-12-20 14:22 MODELLVERSION 201
2020-04-15 10:59 MODELLVERSION 202
2020-04-15 10:59 MODELLVERSION 201
2020-04-15 13:16 MODELLVERSION 202
2020-04-15 13:16 MODELLVERSION 201
2019-12-06 14:23 MODELLVERSION 201
2020-04-07 11:54 MODELLVERSION 202
2020-06-02 12:42 MODELLVERSION 204
2020-06-02 10:03 MODELLVERSION 203
2020-06-02 12:42 MODELLVERSION 204
2020-06-01 11:53 MODELLVERSION 202
2020-06-01 07:23 MODELLVERSION 203
2020-06-01 07:23 MODELLVERSION 202
2020-06-02 10:32 MODELLVERSION 203
MODELLVERSION 202
MODELLVERSION 203
MODELLVERSION 202
MODELLVERSION 203
MODELLVERSION 202
MODELLVERSION 203
MODELLVERSION 201

Ritning: O:\2766\15\401\Overtromplatsmtg_Ljungby\400_Pl_Ljungby_-_Mjalen\3_Generella anpassningar\401_-_14-V1-1Bridge\1015514.dwg Skapad av: tjorsson, Fre 2020-06-02 12:42

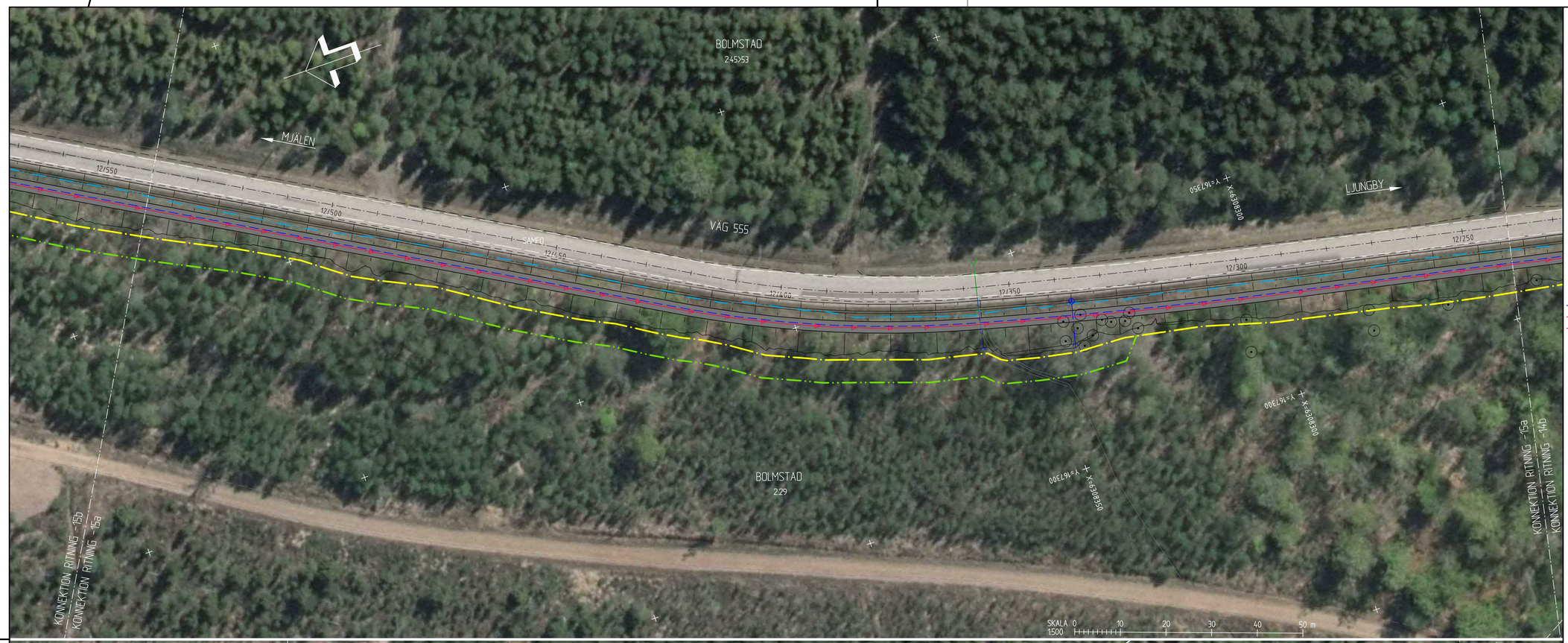

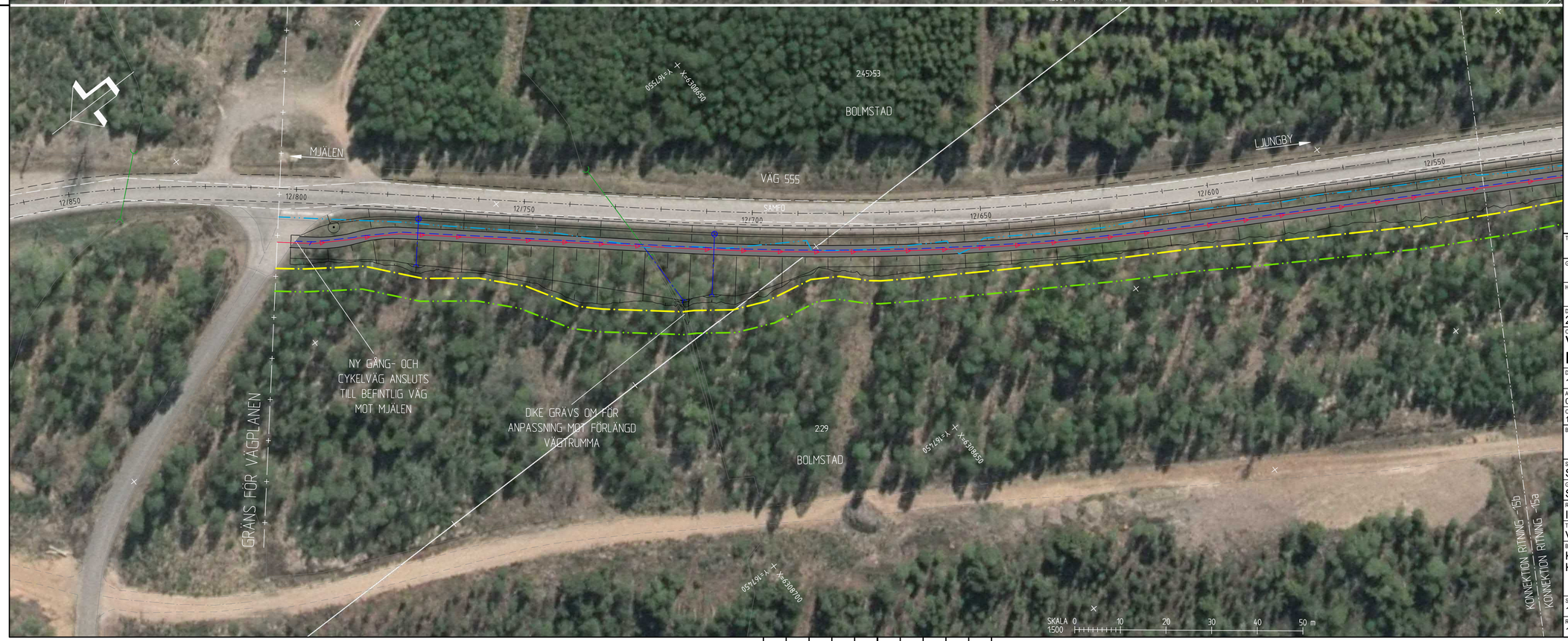

TECKENFÖRKLARING

NY ANLÄGGNING

- NYTT VÄGOMRÅDE
- TILLFÄLLIG NYTTJANDERÄTT
- INSKRÄNKT VÄGRÄTT
- FÖRESLAGEN STÄNGD ANSLUTNING (VIT)
- BIOTOPSKYDD
- GC-VÄG INKL. SLÄNT
- OMBYGGD DEL AV VÄG 555
- KANTSTEN
- GCM-STÖD
- GC-RÄCKE
- VÄGRÄCKE
- STÖDMUR
- EFTERGIVLIG POLLARE
- VÄGTRUMMA
- DAGVATTENLEDNING MED KUPOLBRUNN
- VATTENLEDNING
- SPILLVATTENLEDNING
- SPILLVATTENLEDNING(TRYCK)

BEFINTLIGHETER

- BEFINTLIGT VÄGOMRÅDE
- DETALJPLANEGRÄNS(VIT)
- TRAKTGRÄNS(VIT)
- FASTIGHETSGRÄNS(VIT)
- GRÄNS TORVTÄKT
- KÖRBANEKANT
- STÄNGSEL/STAKET/PLANK
- STENMUR
- GRINDSTOLPE, BREVLÅDA
- BUSKE, LÖVTRÄD, BARRTRÄD
- TRUMMA

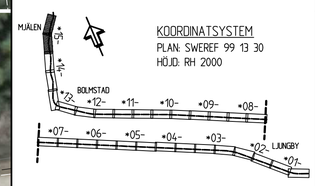

KOORDINATSYSTEM
PLAN: SWEREF 99 13 30
HÖJD: RH 2000

TYP AV PLAN
VÄGPLAN

GRANSKNINGSSTATUS / SYFTE

HANDLINGSTYP
GRANSKNINGSHANDLING

DATUM	LEVERANS / ÄNDRINGS-PM
2020-06-03	

OBJEKT
VÄG 555, GC-VÄG
DELEN HOVDINGE-MJÄLEN

DELOMRÅDE / BANDEL
1 VÄG 555

ANLÄGGNINGSDEL
01 VÄG 555

OBJEKTNUMMER / KM	KONSTRUKTIONSNUMMER
153761	

BESTÄLLARE	LEVERANTÖR
TRAFIKVERKET	SWECO

SKAPAD AV	UPPDRAGSNUMMER
SEBERF	13002521
GODKÄND AV	AVDELNING
SEENIC	

RITNINGSTYP
ILLUSTRATIONSPLAN

TEKNIKOMRÅDE / INNEHÅLL
VÄGUTFORMNING OCH TRAFIK

BESKRIVNING
KM 12/240-12/540
KM 12/540-12/804

SKALA	FORMAT	FÖRVALTNINGSNUMMER
1:500	A1	

RITNINGSNUMMER	BLAD	NÄSTA BLAD	BET
1 01 T 05 15			

Ritning: K:\2756\135\ritn\02_Overlämnandehandling_Ljungby\A00_PL_Ljungby_-_Hjulsta\3_Generalområde\36_GADK_-_PA\1_Ritfiler\01\1015.dwg Skapad av: Tranströmson, Per 2020-06-02 12:43