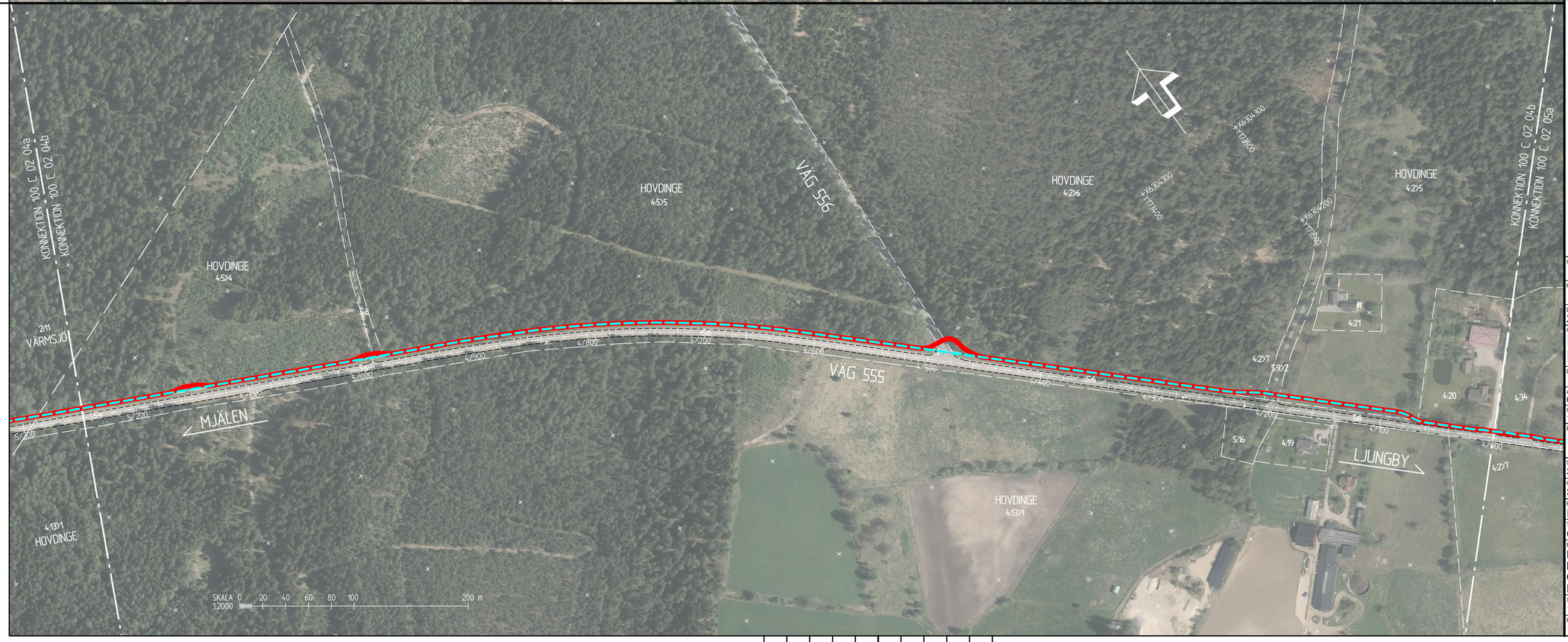

TECKENFÖRKLARING

- FASTIGHETSGRÄNS (VIT)
- TRAKTGRÄNS (VIT)
- XX/XXX — LÄNGDMÄTNING VÄG (VIT)
- NYA ÖVERFÖRINGSLEDNINGAR (PRELIMINÄR STRÄCKNING)
- NY GC-VÄG (PRELIMINÄR STRÄCKNING)

KOORDINATSYSTEM:
SWEREF 99 13 30

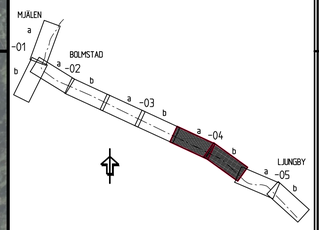

GRANSKNINGSSTATUS / SYFTE
FÖR ÖPPETHUS

HANDLINGSTYP
SAMRÅDSUNDERLAG

DATUM
2019-01-24

LEVERANS / ÄNDRINGS-PM

OBJEKT
NY ÖFL OCH GC-VÄG
LJUNGBY - MJÄLEN

DELOMRÅDE / BANDEL
1 VÄG 555

ANLÄGGNINGSDEL
00 GEMENSAMT

OBJEKTNUMMER / KM
153761

KONSTRUKTIONSNUMMER

BESTÄLLARE
LJUNGBY KOMMUN

LEVERANTÖR
SWECO

SKAPAD AV
SETORC

UPPDRAGSNUMMER
13002521

GODKÄND AV
SEENIC

AVDELNING
JKPG

RITNINGSTYP
ILLUSTRATIONSRITNING

TEKNIKOMRÅDE / INNEHÅLL
GEMENSAMT

BESKRIVNING
LJUNGBY - MJÄLEN
BYGGNATION AV NY ÖVERFÖRINGSLEDNING
OCH GC-VÄG
RITNING 4/5, SEKTION 6/500 - 4/000

SKALA
1:2000

FORMAT
A1

FÖRVALTNINGSNUMMER

RITNINGSNUMMER
1 01 C 02 04

BLAD

NÄSTA BLAD

BET

Ritning: P:\2766\1554012_Overforingsledning_Ljungby\400_IP_Ljungby_-_Mjalen\3_Genomforande\ks_L401L_PP-IC (Wilder 10\1020\4.dwg Skapat av: Mats Rosén 2019-01-18 12:23