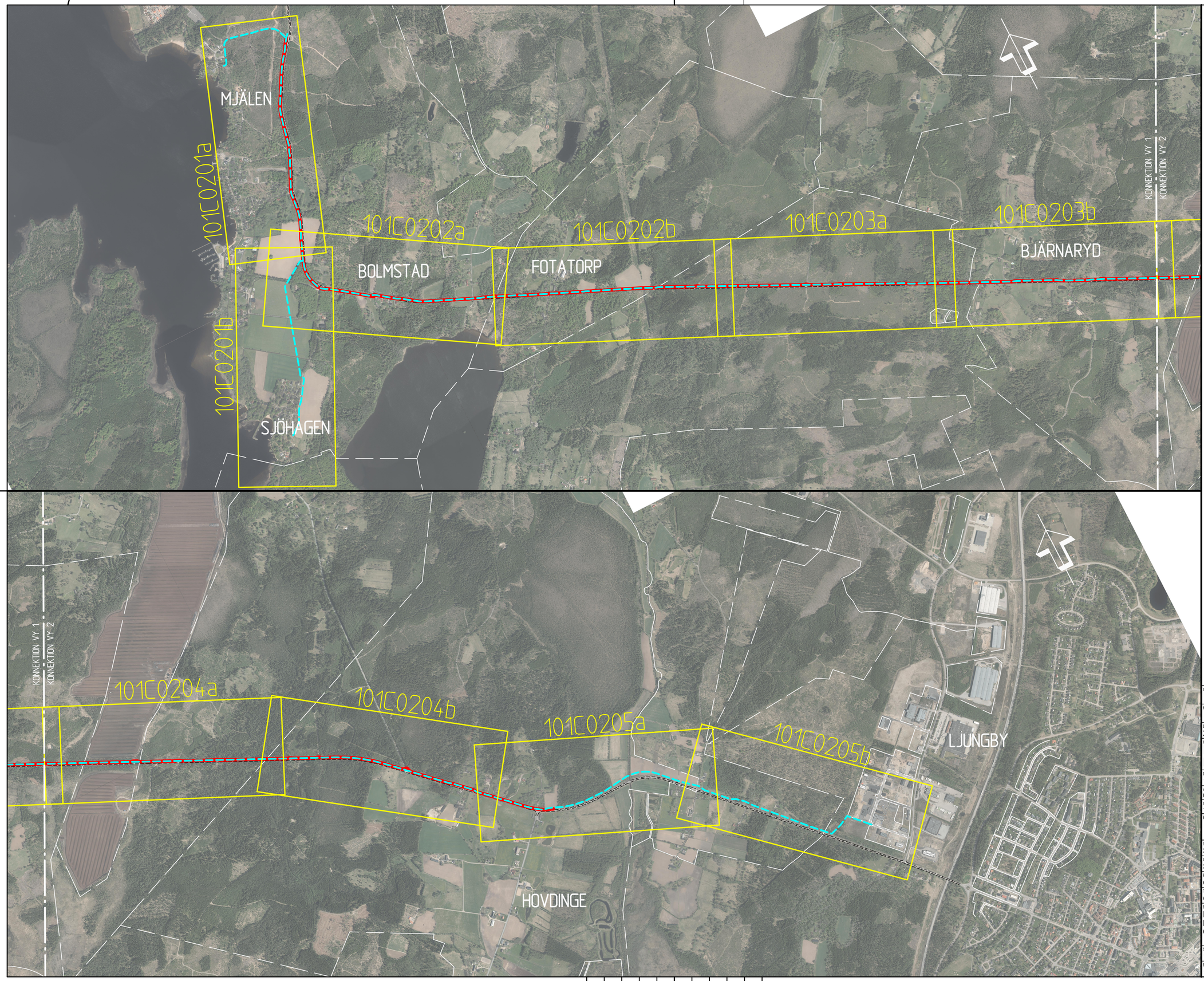

TECKENFÖRKLARING

- VÄG 555
- TRAKTGRÄNS (VIT)
- NYA ÖVERFÖRINGSLEDNINGAR (PRELIMINÄR STRÄCKNING)
- NY GC-VÄG (PRELIMINÄR STRÄCKNING)

KOORDINATSYSTEM:
SWEREF 99 13 30

GRANSKNINGSSTATUS / SYFTE	FÖR ÖPPET HUS
HANDLINGSTYP	SAMRÅDSUNDERLAG
DATUM: 2019-01-24	LEVERANS / ÄNDRINGS-PM
OBJEKT	NY ÖFL OCH GC-VÄG LJUNGBY - MJÄLEN
DELOMRÅDE / BANDEL	1 VÄG 555
ANLÄGGNINGSDEL	00 GEMENSAMT
OBJEKTNUMMER / KM: 153761	KONSTRUKTIONSNUMMER
BESTÄLLARE: LJUNGBY KOMMUN	LEVERANTÖR: SWECO
SKAPAD AV: SERICM	UPPDRAGSNUMMER: 13002521
GODKÄND AV: SEENIC	AVDELNING: JKPG
RITNINGSTYP	ÖVERSIKTSRITNING
TEKNIKOMRÅDE / INNEHÅLL	GEMENSAMT
BESKRIVNING	LJUNGBY - MJÄLEN BYGGNATION AV NY ÖVERFÖRINGSLEDNING OCH GC-VÄG, ÖVERSIKT
SKALA: 1:10000	FORMAT: A1 / FÖRVALTNINGSNUMMER
RITNINGSNUMMER: 1 00 C 02 01	BLAD / NÄSTA BLAD / BET

Ritning: P:\21561\1554012_Overforingsledning_Ljungby\A01_PI_Ljungby_-_Mjalen\3_Gemensamt\anab\ks_LA01L_PP-IC_RitOpt-1000\0201.dwg Skapat av: Mats Ricard 2019-01-18 11:47

MODELL \X\00957 2019-11-29 09:58
MODELL \X\00957 2019-01-11 12:17
MODELL \X\00957 2019-01-11 9:41
MODELL \X\00957 2019-01-11 9:11
MODELL \X\00957 2019-01-10 09:47
MODELL \X\00957 2019-01-10 15:27
MODELL \X\00957 2019-01-10 15:26
MODELL \X\00957 2019-01-11 15:45
MODELL \X\00957 2019-01-10 12:30
MODELL \X\00957 2019-01-10 12:30
MODELL \X\00957 2019-01-10 12:30