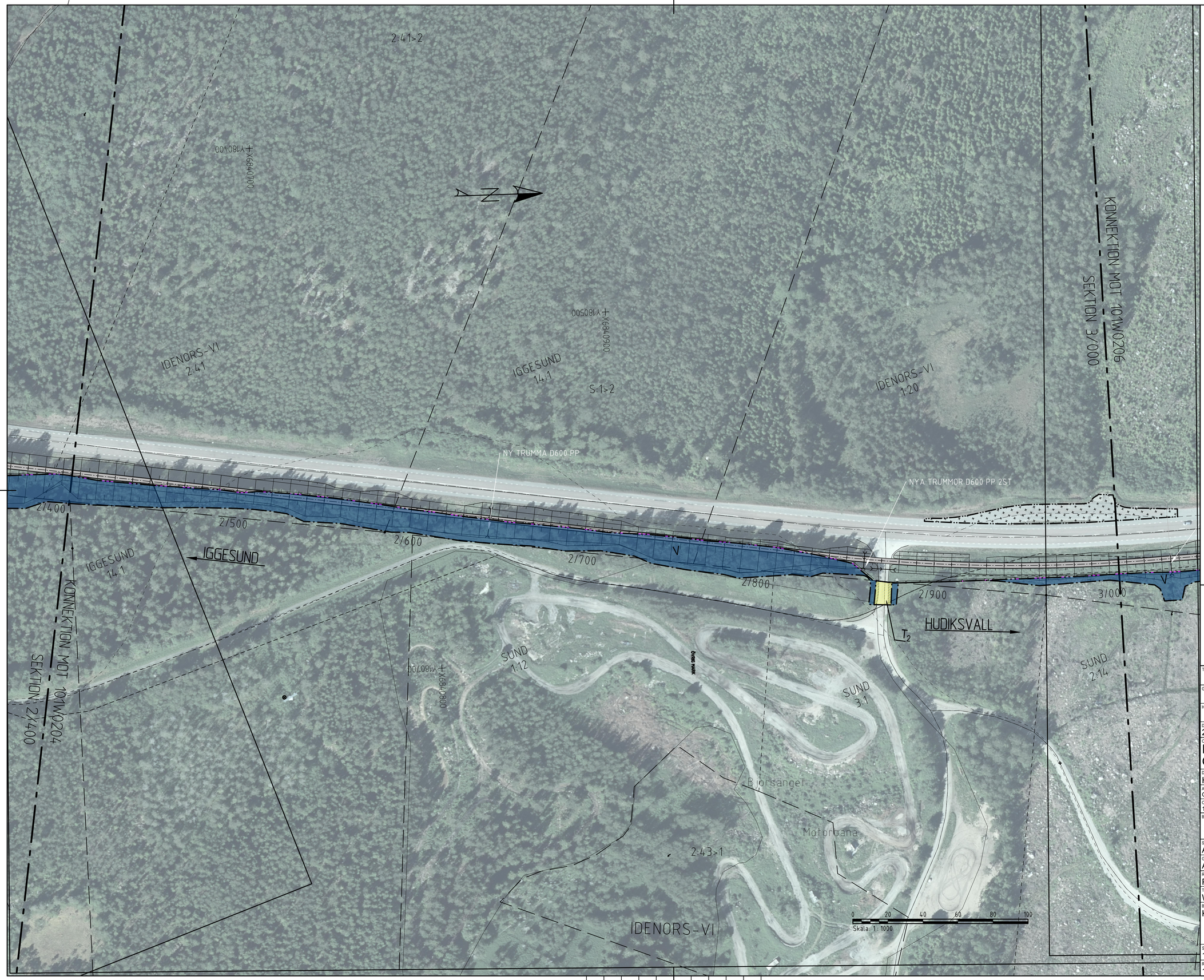

TECKENFÖRKLARING

- BEFINTLIGT VÄGOMRÅDE
- NYTT VÄGOMRÅDE
- NY GC VÄG MED LÄNGDMÄTNING (0/500)
- DIKESSLÄNTER
- BEFINTLIGT VILTSTÄNGSEL
- NYTT VILTSTÄNGSEL
- BEFINTLIG VÄGTRUMMA
- NY VÄGTRUMMA
- BEFINTLIGA VÄGTRUMMA FÖRLÄNGS
- FÖRESLAGET LÄGE PÅ ETABLERINGSYTA
- TILLFÄLLIG NYTTJANDERÄTT
- BEFINTLIG ANSLUTNING SOM RIVS

BEFINTLIGA GRÄNSER

- TRAKTGRÄNS
- FASTIGHETSGRÄNS
- ÄGOSLAGSGRÄNS

ÖVRIGA BEFINTLIGHETER

- 21:13 FASTIGHETSBETECKNING
- BYGGNAD
- FORNMINNE
- MILSTEN

KOORDINATSYSTEM

SYSTEM I PLAN: SWEREF 99 16 30
SYSTEM I HÖJD: RH 2000

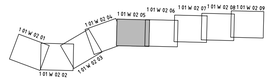

TYP AV PLAN: VÄGPLAN

GRANSKNINGSSTATUS / SYFTE:

HANDLINGSTYP: GRANSKNINGSHANDLING

DATUM: 2022-03-03

LEVERANS / ÄNDRINGS-PM:

OBJEKT: IGGESUND-HUDIKSVALL GC-VÄG

DELOMRÅDE / BANDEL: HUDIKSVALLS KOMMUN

ANLÄGGNINGDEL: GC-VÄG LÄNGS VÄG 583

OBJEKTNUMMER / KM: 150250

KONSTRUKTIONSNUMMER:

BESTÄLLARE: TRAFIKVERKET

LEVERANTÖR: ÅF INFRASTRUCTURE

SKAPAD AV: A.MEURLING

UPPDRAGSNUMMER: 782918

GODKÄND AV: A.LINDMARK

AVDELNING:

RITNINGSTYP: PLANRITNING

TEKNIKOMRÅDE / INNEHÅLL: W AVVATTNING

BESKRIVNING: KM 2/400-3/000

SKALA: 1:1000

FORMAT: A1

FÖRVALTNINGSNUMMER:

RITNINGSNUMMER: 1 01 W 02 05

BLAD:

NÄSTA BLAD:

BET:

PLO: 2022-03-29 09:04 X:\1-PRJ\SE\782918 - V 583 GC VÄG IGGESUND HUDIKSVALL 154811\02_CAD\1 ISKEDE, DELOMRÅDE\W\RITDEF\101W0205.DWG MEURLING, AXEL

Lager:

VM150250VP, ankomst 2022-04-06, ver 4, jobb 102