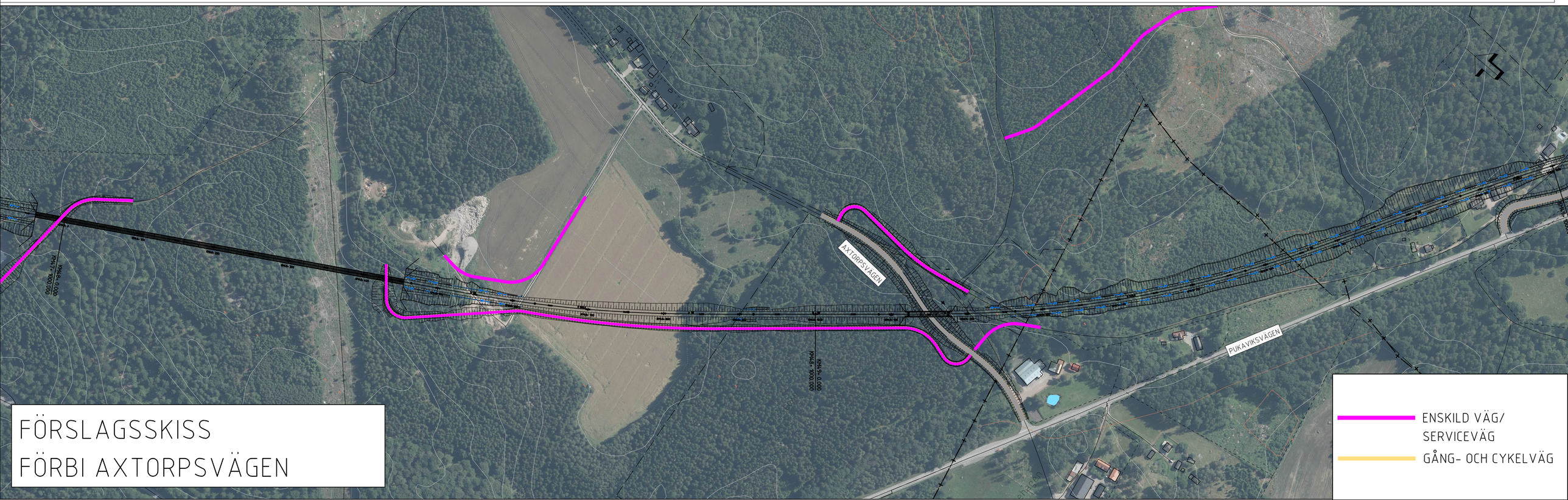

FÖRSLAGSSKISS
FÖRBI AXTORPSVÄGEN