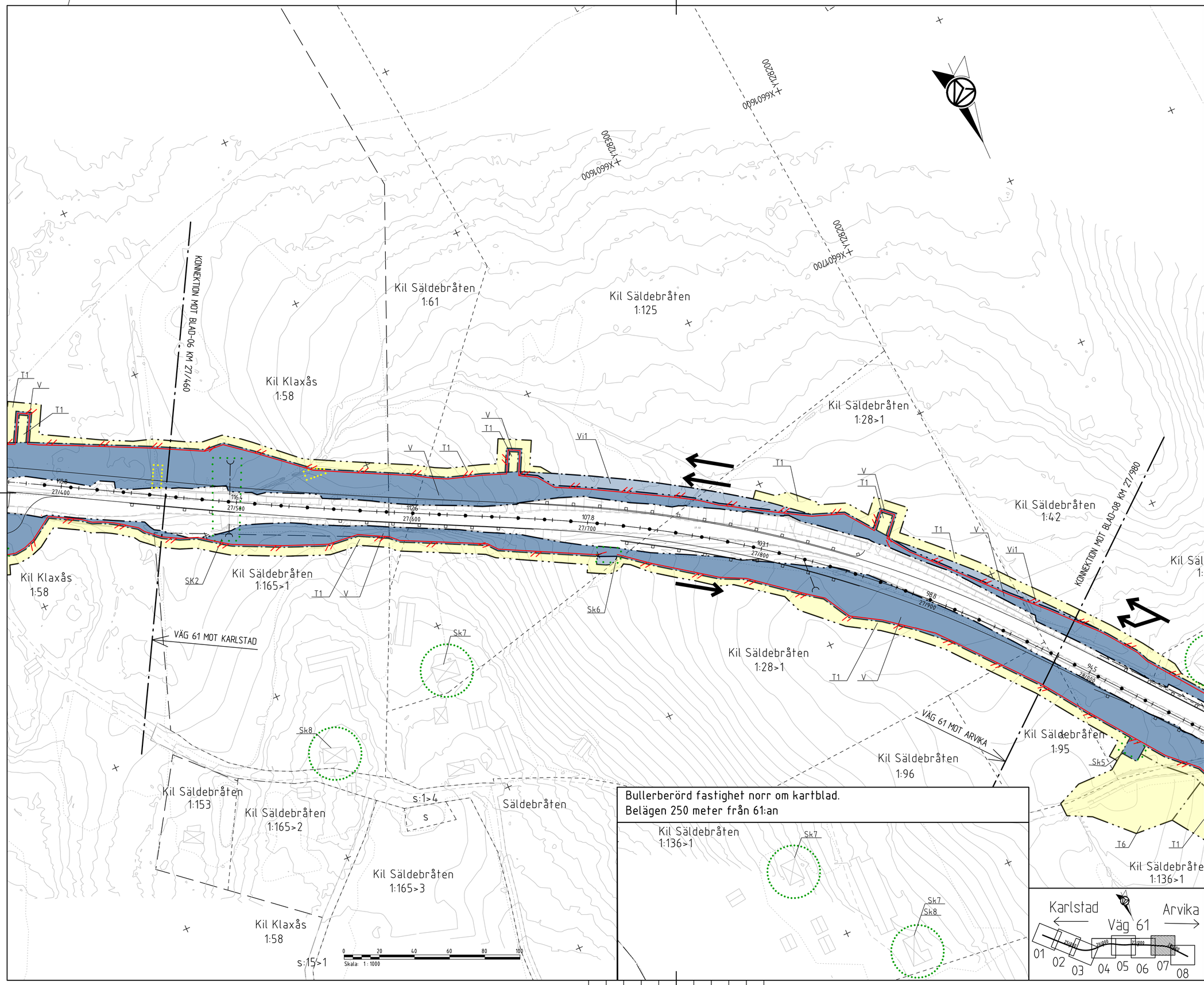


# KARTDEKLARATION

Kartunderlag från Lantmäteriet, kompletterad med inmätningar av AFRY under år 2021.

# ANVISNINGAR

Koordinatsystem
System i höjd: RH 2000
System i plan: SWEREF 99 1330

# FÖRKLARINGAR

## Markanspråk

- Gräns för vägområde
- Avgränsning mellan olika typer av markanspråk
- V — Nytt vägområde med vägrätt
- V1 — Nytt vägområde med inskränkt drift.
- Vi1 — Nytt vägområde med inskränkt vägrätt för säkerhetszon och/eller drift av fäist
- Vi2 — Nytt vägområde med inskränkt vägrätt för naturområde vid faunabro
- T1 — Tillfällig nyttjanderätt för byggande faunastängsel. Gäller till 6 månader efter slutbesiktning.
- T2 — Tillfällig nyttjanderätt för arbeten med berg. Gäller till 6 månader efter slutbesiktning.
- T3 — Tillfällig nyttjanderätt för förbiledningsväg. Gäller till 6 månader efter slutbesiktning.
- T4 — Tillfällig nyttjanderätt transportväg till faunabro. Gäller till 18 månader efter slutbesiktning.
- T5 — Tillfällig nyttjanderätt för etableringsområde. Gäller till 6 månader efter slutbesiktning.
- T6 — Tillfällig nyttjanderätt för massupplag. Gäller till 6 månader efter slutbesiktning.
- T7 — Tillfällig nyttjanderätt för produktion. Gäller till 6 månader efter slutbesiktning.
- T8 — Tillfällig nyttjanderätt för landskapsanpassning. Gäller till 6 månader efter slutbesiktning.

## Övriga beteckningar på plankartan

- Traktgräns
- Fastighetsgräns
- 14/200 78,9 — Vägbanekant med längdmätning och höjdsättning
- Trumma (Sk3) Fastställs i huvudsakligt läge
- Faunastängsel (Sk4) fastställs i huvudsakligt läge
- Mittseparering
- Sidoräcke
- Körfältsindelning
- 1:27 — Fastighetsbeteckning
- Byggnad

## Särskilda beslut som tas i samband med fastställelse av vägplan

- Indragning av väg eller område från allmänt underhåll.

## Skyddsåtgärder och försiktighetsmått

- Markering eller avgränsning av skyddsåtgärd/försiktighetsmått

Sk1 - Faunabro
Sk2 - Faunapassage för små- och medelstora däggdjur
Sk3 - Trummor ska läggas så att de inte utgör vandringshinder.
Sk4 - Faunastängsel anordnas på sträckan. Redovisas med symbol för faunastängsel.
Sk5 - Viltulhopp
Sk6 - Fäist
Sk7 - Bullerskyddsåtgärd Fastighetsnära. Fasad/fönsteråtgärd
Sk8 - Bullerskyddsåtgärd Fastighetsnära. Lokalt skydd vid uteplats
Sk9 - Bullerskyddsvall vägnära, +x,x DFV över färdig vägmitt)

## Verksamheter/åtgärder som undantas från förbud enligt miljöbalken. Gäller hela planen.

- Vägområde inom strandskydd
- Vägområde inom biotopskydd

Skyldighet att göra anmälan för samråd enligt mb för kapitel 12:6 gäller inte för de verksamheter och åtgärder som behövs för att bygga vägen och som fastställts och ingår i vägområdet för allmän väg eller område för tillfällig nyttjanderätt.

Förbuden om åtgärder inom biotopskyddsområde (7:11 2st MB)
Gäller inte byggande av allmän väg/järnväg
Förbuden mot åtgärder inom strandskyddsområdet (7:15 MB)
Gäller inte byggande av allmän väg/järnväg

| | |
|---|---|
| TYP AV PLAN | VÄGPLAN |
| GRANSKNINGSSTATUS / SYFFTE | - |
| HANDLINGSTYP | FASTSTÄLLELSEHANDLING |
| DATUM | 2023-12-01 |
| LEVERANS / ÄNDRINGS-PM | |
| OBJEKT | VÄG 61 FRAMNÄS-HÖGBODA, E1 |
| DELOMRÅDE / BANDEL | 2 - FRAMNÄS-SÄLDEBRÅTEN |
| ANLÄGGNINGDEL | 00 - GEMENSAMT |
| OBJEKTNUMMER / KM | 168027 |
| KONSTRUKTIONSNUMMER | |
| BESTÄLLARE | TRAFIKVERKET |
| LEVERANTÖR | AFRY |
| SKAPAD AV | D LINDEFELT |
| UPPDRAGSNUMMER | 795770 |
| GODKÄND AV | E. ECKERWALL |
| AVDELNING | INFRA |
| RITNINGSTYP | PLANKARTA |
| TEKNIKOMRÅDE / INNEHÅLL | C TEKNIKÖVERGRIPANDE |
| BESKRIVNING | KM 27/460 - 27/980 |
| SKALA | 1:1000 |
| FORMAT | A1 |
| FÖRVALTNINGSNUMMER | |
| RITNINGSNUMMER | 2 00 C 02 07 |
| BLAD | |
| NÄSTA BLAD | |
| BET | |

PLO: 2023-11-16 10:00 X:\1-PRJ\SE\795770 - VÄG 61 FRAMNÄS - SÄLDEBRÅTEN\704396\02_CAD\2_VP\CRITDEF\200C0207.DWG DANIEL LINDEFELT

XREF: