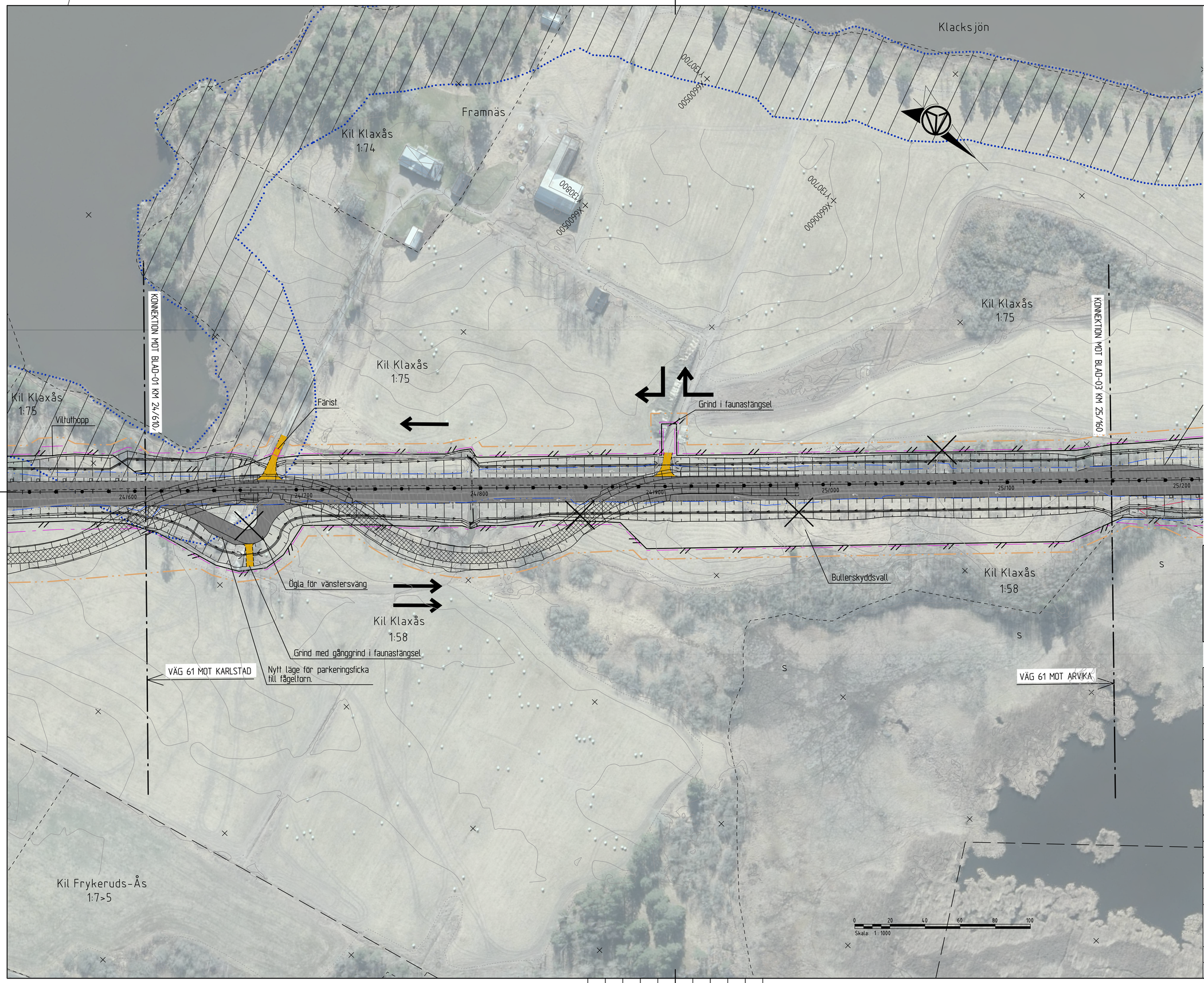


# KARTDEKLARATION

Kartunderlag från Lantmäteriet, kompletterad med inmätningar av AFRY under år 2021.

## ANVISNINGAR

Koordinatsystem
System i höjd: RH 2000
System i plan: SWEREF 991330

## TECKENFÖRKLARING

### Befintligt

- Kommungräns
- Traktgräns
- Fastighetsgräns
- Gräns för detaljplan och områdesbestämmelser
- Fornlämning
- Möjlig fornlämning
- Övrig kulturhistorisk lämning
- Ingen antikvarisk bedömning

### Markanspråk

- Gräns för Befintligt vägområde
- Gräns för nytt vägområde
- Gräns för Tillfällig nyttjanderätt

### Projekterat

14/200

- Vägbanekant med längdmätning, slänter och vattenflödesriktning
- Vägbana allmän väg
- Vägbana enskild väg (regleras ej av väglagen)
- Faunabro
- Tillfällig väg under byggtid som återställs till omgivande mark
- Befintlig väg som återställs till omgivande mark
- Strandskydd
- Mittseparering
- Sidoräcke
- Faunastängsel
- Trumma
- Anslutning, Höger in/ut
- Körfältsindelning
- Växling från ett till två körfält
- Växling från två till ett körfält
- Väganslutning till befintlig allmän väg som stängs genom särskilt beslut.

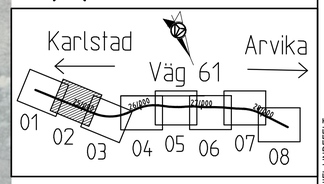


| | |
|---|---|
| TYP AV PLAN | VÄGPLAN |
| GRANSKNINGSSTATUS / SYFTE | - |
| HANDLINGSTYP | - |
| DATUM | 2023-11-01 |
| LEVERANS / ÄNDRINGS-PM | |
| OBJEKT | VÄG 61 FRAMNÄS-HÖGBODA, E1 |
| DELOMRÅDE / BANDEL | 2 - FRAMNÄS-SÄLDEBRÅTEN |
| ANLÄGGNINGSDEL | 00 - GEMENSAMT |
| OBJEKTNUMMER / KM | 168027 |
| KONSTRUKTIONSNUMMER | |
| BESTÄLLARE | TRAFIKVERKET |
| LEVERANTÖR | AFRY |
| SKAPAD AV | D LINDEFELT |
| UPPDRAGSNUMMER | 795770 |
| GODKÄND AV | E ECKERWALL |
| AVDELNING | INFRA |
| RITNINGSTYP | ILLUSTRATIONSKARTA |
| TEKNIKOMRÅDE / INNEHÅLL | C TEKNIKÖVERGRIPANDE |
| BESKRIVNING | KM 24/610 - 25/160 |
| SKALA | 1:1000 |
| FORMAT | A1 |
| FÖRVALTNINGSNUMMER | |
| RITNINGSNUMMER | 2 00 C 05 02 |
| BLAD | |
| NÄSTA BLAD | |
| BET | |

PLO: 2023-11-20 13:36 X:\1-PRJ\SE\795770 - VÄG 61 FRAMNÄS - SÄLDEBRÅTEN 704396\02_CAD\2_VPC\RITDEF\200\C0502.DWG DANIEL LINDEFELT

XREF: