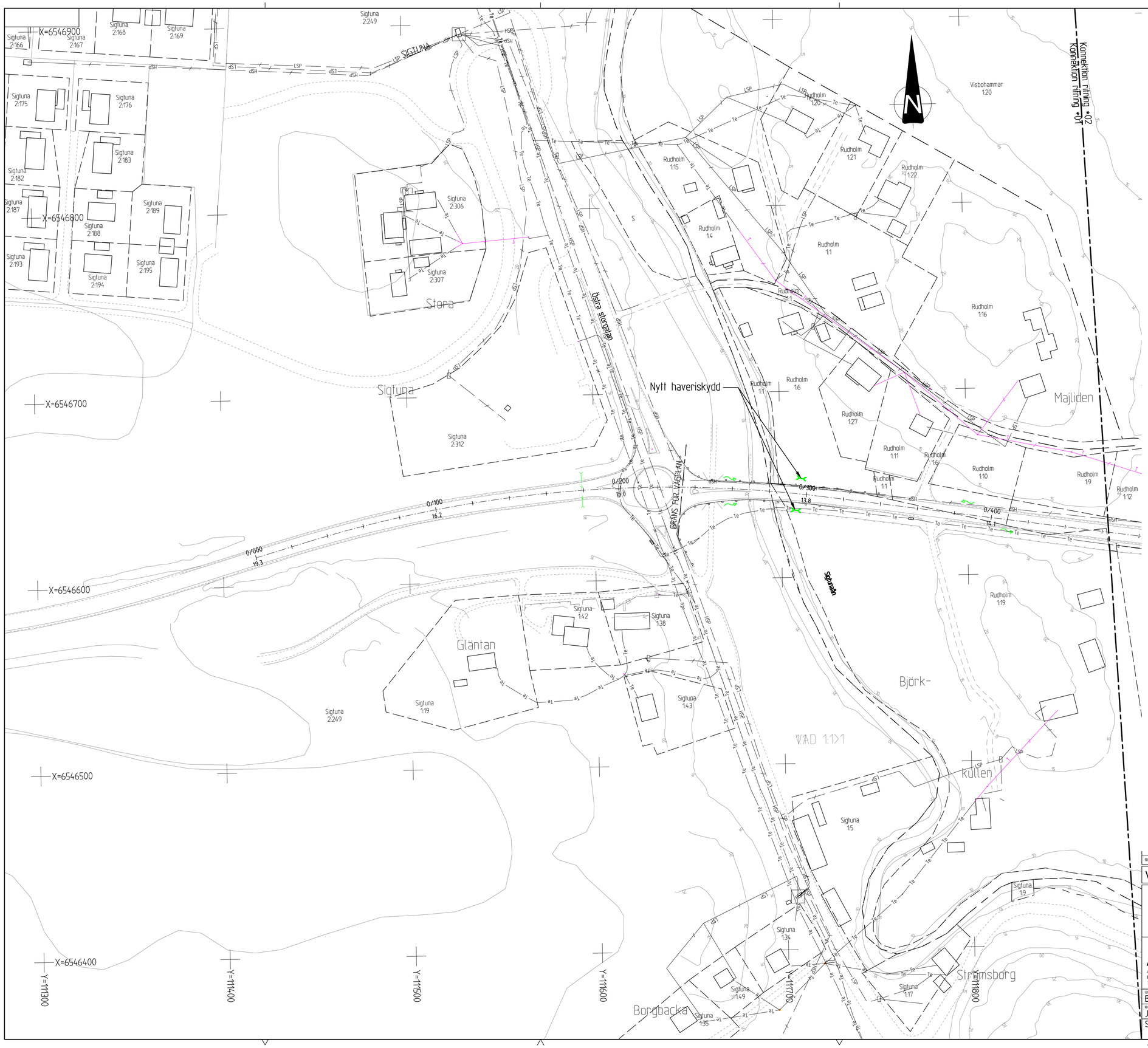

FÖRKLARINGAR

BEFINTLIGT

- Fastighetsgräns
- Vattenledning
- Spillvattenledning
- Dagvattenledning
- VA-ledningar från bygghandling, erhållen 2012-12-13
- Eb — Belysning Trafikverket
- Eb — Belysning Telge nät (tolkat)
- Te — Teleledning ur drift (Skanova)
- Te — Teleledning (inmätt, Skanova)
- T — Luftteleledning (Skanova)
- Te — Teleledning (Mark- och luftledningar, Skanova)
- FV — Fjärrvärmeledning (Telge nät)
- TB — Bredbandsledning (Telge Nät)
- El — Elkabel mark (Låg- och högspänning, Telge Nät)
- HSP — Högspänning luft (Telge Nät)
- LSP — Lågspänning mark (Vattenfall)
- HSP — Högspänning mark (Vattenfall)
- LSP — Lågspänning luft (Vattenfall)
- HSP — Högspänning luft (Vattenfall)
- Dagvattentrumma
- Högspänning luft (Svenska Kraftnät)
- Avrinningsriktning
- Torrläggningsföretag (tolkat läge)

FÖRESLAGET

- Teleledning (Mark- och luftledningar, Skanova)
- Lågspänning luft (Vattenfall)
- Belysning (Telge Nät)
- Bredband (Telge Nät)
- Fjärrvärme (Telge Nät)
- El (Telge Nät)
- Belysning (Trafikverket)
- Vägtrumma
- Dräneringsledning
- × × Befintliga stolpar/kablar som flyttas

REV	ANT	ÄNDRINGEN AVSER	GOOK	DATUM	VV DATUM	VV DIARIENUMMER

VÄGPLAN

GRANSKNINGSHANDLING

TRAFIKVERKET

Väg 57

Gnesta – E4
Östgående. Från Tpl Järna till Gnesta

ATKINS

Atkins Sverige AB
Box 1213
131 52 Nacka Strand
Tel: 08-563 00 600
Fax: 08-563 00 601
www.atkinsglobal.com

Gnesta
Sektion 0/000-0/480

LEDNINGSSAMORDNINGSPLAN

UPPDRAGSANSVARIG	UPPDRAGSNUMMER	KONSTRUKTIONSNR	FORMAT	SKALA
B Auvinen	2011263		A1	1:1000

KONSTR	GRANSK	OBJEKT NR	RITNINGSNR	REV
J Pettersson	B Eresund	107262	1 02 W 02 01	
Stockholm	2015-09-18			

Sweden, Tyringe, V57, Gnesta – E4, Väg, Arbetsmaterial\03 AP\02 Cad\VägPlan\102W02D01.DWG
Plotted 2015-09-18 by DOS
Plotted av Nystrom, Zakaria

REF				
MODELL\XREF\2427	2014-01-31	11%	MODELL\102D70	2014-03-07 16:10
MODELL\XREF\2428	2014-01-31	11%	MODELL\102D69	2014-03-07 16:10
MODELL\XREF\2429	2014-01-07	12%	MODELL\V05999A	2014-03-05 13:17
MODELL\XREF\2430	2013-02-05	12%	MODELL\Z06070	2014-03-05 12:40
MODELL\XREF\2431	2013-02-05	12%		
MODELL\XREF\2432	2015-08-03	10%		
MODELL\XREF\2433	2015-05-07	10%		
MODELL\XREF\2434	2015-08-03	10%		
MODELL\XREF\2435	2015-08-03	10%		
MODELL\XREF\2436	2015-08-03	10%		
MODELL\XREF\2437	2015-08-03	10%		
MODELL\XREF\2438	2015-08-03	10%		
MODELL\XREF\2439	2015-08-03	10%		
MODELL\XREF\2440	2015-08-03	10%		
MODELL\XREF\2441	2015-08-03	10%		
MODELL\XREF\2442	2015-08-03	10%		
MODELL\XREF\2443	2015-08-03	10%		
MODELL\XREF\2444	2015-08-03	10%		
MODELL\XREF\2445	2015-08-03	10%		
MODELL\XREF\2446	2015-08-03	10%		
MODELL\XREF\2447	2015-08-03	10%		
MODELL\XREF\2448	2015-08-03	10%		
MODELL\XREF\2449	2015-08-03	10%		
MODELL\XREF\2450	2015-08-03	10%		
MODELL\XREF\2451	2015-08-03	10%		
MODELL\XREF\2452	2015-08-03	10%		
MODELL\XREF\2453	2015-08-03	10%		
MODELL\XREF\2454	2015-08-03	10%		
MODELL\XREF\2455	2015-08-03	10%		
MODELL\XREF\2456	2015-08-03	10%		
MODELL\XREF\2457	2015-08-03	10%		
MODELL\XREF\2458	2015-08-03	10%		
MODELL\XREF\2459	2015-08-03	10%		
MODELL\XREF\2460	2015-08-03	10%		
MODELL\XREF\2461	2015-08-03	10%		
MODELL\XREF\2462	2015-08-03	10%		
MODELL\XREF\2463	2015-08-03	10%		
MODELL\XREF\2464	2015-08-03	10%		
MODELL\XREF\2465	2015-08-03	10%		
MODELL\XREF\2466	2015-08-03	10%		
MODELL\XREF\2467	2015-08-03	10%		
MODELL\XREF\2468	2015-08-03	10%		
MODELL\XREF\2469	2015-08-03	10%		

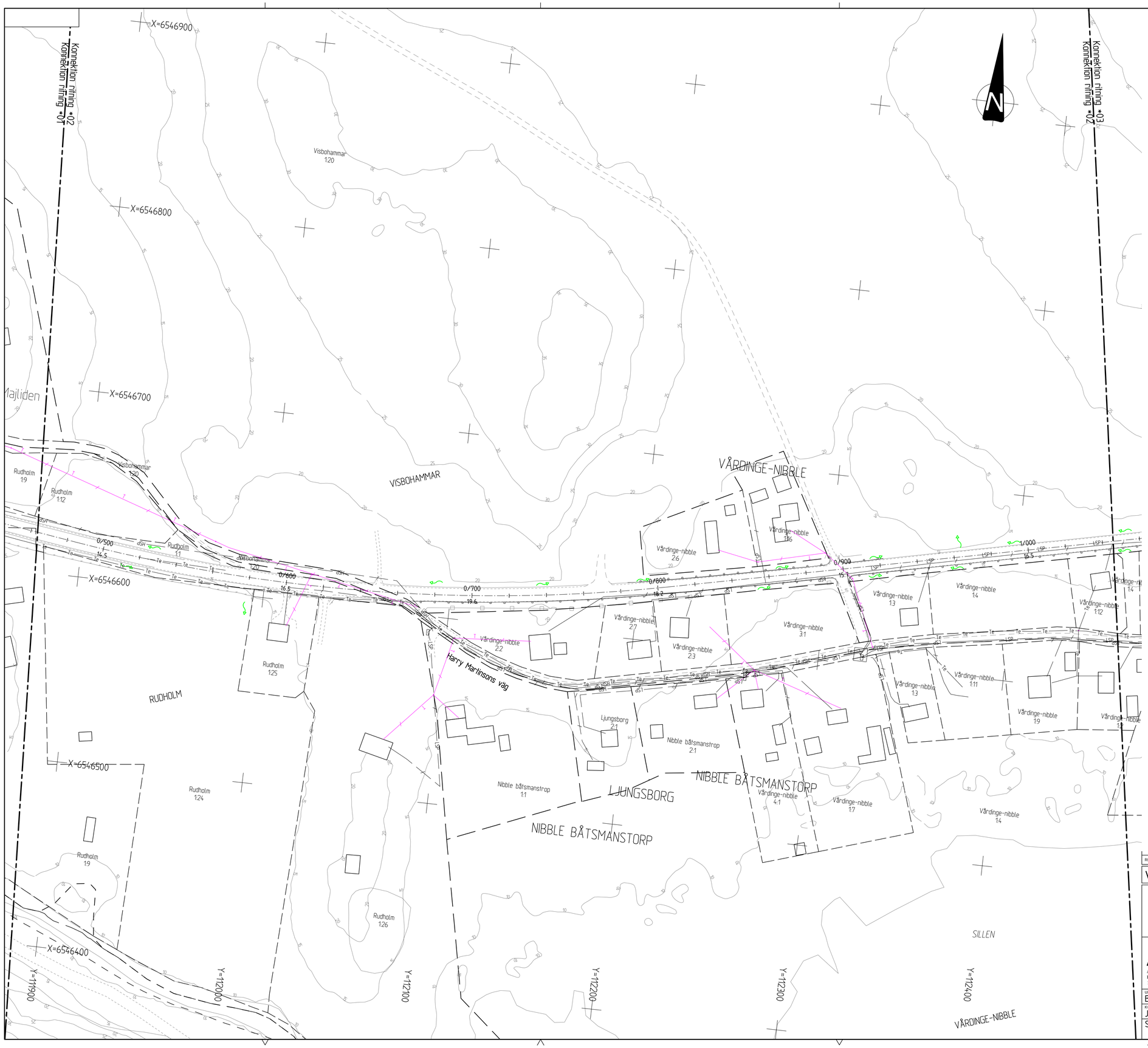

FÖRKLARINGAR

BEFINTLIGT

- Fastighetsgräns
- Vattenledning
- Spillvattenledning
- Dagvattenledning
- VA-ledningar från bygghandling, erhållen 2012-12-13
- Belysning Trafikverket
- Belysning Telge nät (tolkat)
- Teleledning ur drift (Skanova)
- Teleledning (inmätt, Skanova)
- Luftteleledning (Skanova)
- Teleledning (Mark- och luftledningar, Skanova)
- Fjärrvärmeledning (Telge nät)
- Bredbandsledning (Telge Nät)
- Elkabel mark (Låg- och högspänning, Telge Nät)
- Högspänning luft (Telge Nät)
- Lågspänning mark (Vattenfall)
- Högspänning mark (Vattenfall)
- Lågspänning luft (Vattenfall)
- Högspänning luft (Vattenfall)
- Dagvattentrumma
- Högspänning luft (Svenska Kraftnät)
- Avrinningsriktning
- Torrläggningsföretag (tolkat läge)

FÖRESLAGET

- Teleledning (Mark- och luftledningar, Skanova)
- Lågspänning luft (Vattenfall)
- Belysning (Telge Nät)
- Bredband (Telge Nät)
- Fjärrvärme (Telge Nät)
- El (Telge Nät)
- Belysning (Trafikverket)
- Vägtrumma
- Dräneringsledning
- × × Befintliga stolpar/kablar som flyttas

REV	ANT	ÄNDRINGEN AVSER	GODK	DATUM	VV DATUM	VV DIARIENUMMER

VÄGPLAN

GRANSKNINGSHANDLING

TRAFIKVERKET

Väg 57

Gnesta – E4
Östgående. Från Tpl Järna till Gnesta

Gnesta
Sektion 0/480-1/060

ATKINS
Atkins Sverige AB
Box 1213
131 52 Nacka Strand
Tel: 08-563 00 600
Fax: 08-563 00 601
www.atkinsglobal.com

LEDNINGSSAMORDNINGSPLAN

UPPDRAGSANSVARIG	UPPDRAGSNUMMER	KONSTRUKTIONSNR	FORMAT	SKALA
B Auvinen	2011263		A1	1:1000
KONSTR	GRANSK			
J Pettersson	B Eresund			
Stockholm	2015-09-18	OBJEKT NR 107262	RITNINGSNR 1 02 W 02 02	REV

Sverige Projektnr. 2011263, VGT Gnesta – E4 Vs. Arbetsmaterial V.03 AUF V02 CadVw Vägar \V2W02V02.DWG
Plottad 2015-09-18 kl. 12:41
Plottrat av Nystrom, Zakaria

XREF			
MODELL\X2D9452	2014-03-13	11:16	MODELL\X2D0220
MODELL\X2D9452	2014-01-07	12:34	MODELL\X2D9952
MODELL\X2D9452	2014-01-07	12:34	MODELL\X2D9952A
MODELL\X2D9452	2013-12-04	09:47	MODELL\X2D9952
MODELL\X2D9452	2013-03-04	12:27	MODELL\X2D9952K
MODELL\X2D9452	2013-01-29	13:41	
MODELL\X2D9452	2012-11-28	15:17	
MODELL\X2D9452	2012-11-21	13:00	
MODELL\X2D9452	2012-11-14	13:17	
MODELL\X2D9452	2012-11-07	13:00	
MODELL\X2D9452	2012-10-19

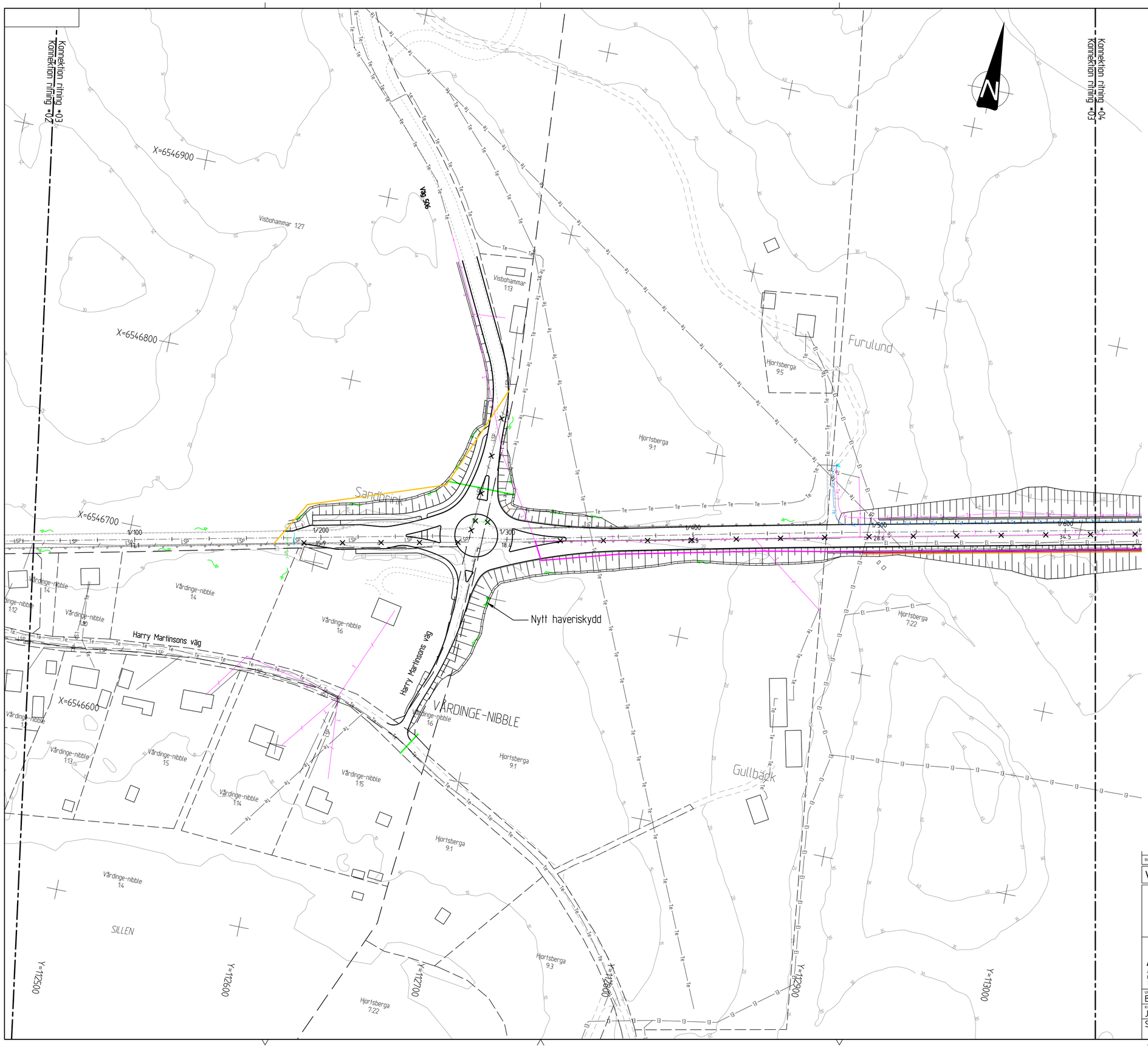

FÖRKLARINGAR

BEFINTLIGT

- Fastighetsgräns
- Vattenledning
- Spillvattenledning
- Dagvattenledning
- VA-ledningar från bygghandling, erhållen 2012-12-13
- Belysning Trafikverket
- Belysning Telge nät (tolkat)
- Teleledning ur drift (Skanova)
- Teleledning (inmätt, Skanova)
- Luftteleledning (Skanova)
- Teleledning (Mark- och luftledningar, Skanova)
- Fjärrvärmeledning (Telge nät)
- Bredbandsledning (Telge Nät)
- Elkabel mark (Låg- och högspänning, Telge Nät)
- Högspänning luft (Telge Nät)
- Lågspänning mark (Vattenfall)
- Högspänning mark (Vattenfall)
- Lågspänning luft (Vattenfall)
- Högspänning luft (Vattenfall)
- Dagvattentrumma
- Högspänning luft (Svenska Kraftnät)
- Avrinningsriktning
- Torrläggningsföretag (tolkat läge)

FÖRESLAGET

- Teleledning (Mark- och luftledningar, Skanova)
- Lågspänning luft (Vattenfall)
- Belysning (Telge Nät)
- Bredband (Telge Nät)
- Fjärrvärme (Telge Nät)
- El (Telge Nät)
- Belysning (Trafikverket)
- Vägtrumma
- Dräneringsledning
- Befintliga stolpar/kablar som flyttas

REV	ANT	ÄNDRINGEN AVSER	GODK	DATUM	VV DATUM	VV DIARIENUMMER

VÄGPLAN

GRANSKNINGSHANDLING

TRAFIKVERKET

Väg 57

Gnesta – E4
Östgående. Från Tpl Järna till Gnesta

Gnesta
Sektion 1/060-1/640

ATKINS
Atkins Sverige AB
Box 1213
131 52 Nacka Strand
Tel: 08-563 00 600
Fax: 08-563 00 601
www.atkinsglobal.com

LEDNINGSSAMORDNINGSPLAN

UPPDRAGSANSVARIG	UPPDRAGSNUMMER		
B Auvinen	2011263		
KONSTR	GRANSK	KONSTRUKTIONSNR	FORMAT / SKALA
J Pettersson	B Eresund		A1 / 1:1000
Stockholm	2015-09-18	OBJEKT NR: 107262	RITNINGSNR: 1 02 W 02 03 / REV

Version: P1.20170524, CU7 Gnesta - E4\06 Arbetsmaterial\03 AP-02\Ledningsplan\102W02030.DWG
Plottad av Nystrom, Zakaria
Plottad: 2017-09-25, 15:43:18

FÖRKLARINGAR

BEFINTLIGT

- Fastighetsgräns
- Vattenledning
- Spillvattenledning
- Dagvattenledning
- VA-ledningar från bygghandling, erhållen 2012-12-13
- Eb — Belysning Trafikverket
- Eb — Belysning Telge nät (tolkat)
- Te — Te — Te — Teleledning ur drift (Skanova)
- Te — Te — Te — Teleledning (inmätt, Skanova)
- T — Luftteleledning (Skanova)
- Te — Te — Te — Teleledning (Mark- och luftledningar, Skanova)
- FV — FV — FV — Fjärrvärmeledning (Telge nät)
- TB — TB — TB — Bredbandsledning (Telge Nät)
- El — El — El — El — Elkabel mark (Låg- och högspänning, Telge Nät)
- HSP — Högspänning luft (Telge Nät)
- LSP — Lågspänning mark (Vattenfall)
- HSP — Högspänning mark (Vattenfall)
- LSP — Lågspänning luft (Vattenfall)
- HSP — Högspänning luft (Vattenfall)
- Dagvattenrumma
- Högspänning luft (Svenska Kraftnät)
- Avrinningsriktning
- Torrläggningsföretag (tolkat läge)

FÖRESLAGET

- Teleledning (Mark- och luftledningar, Skanova)
- Lågspänning luft (Vattenfall)
- Belysning (Telge Nät)
- Bredband (Telge Nät)
- Fjärrvärme (Telge Nät)
- El (Telge Nät)
- Belysning (Trafikverket)
- Vägtrumma
- Dräneringsledning
- × × Befintliga stolpar/kablar som flyttas

REV	ANT	ÄNDRINGEN AVSER	GODK	DATUM	VV DATUM	VV DIARIENUMMER

VÄGPLAN

GRANSKNINGSHANDLING

TRAFIKVERKET

Väg 57

Gnesta – E4
Östgående. Från Tpl Järna till Gnesta

Gnesta-Mölnbo
Sektion 1/640-2/200

ATKINS
Atkins Sverige AB
Box 1213
131 52 Nacka Strand
Tel: 08-563 00 600
Fax: 08-563 00 601
www.atkinsglobal.com

LEDNINGSSAMORDNINGSPLAN

UPPDRAGSANSVARIG	UPPDRAGSNUMMER			
B Auvinen	2011263			
KONSTR	GRANSK	KONSTRUKTIONSNR	FORMAT	SKALA
J Pettersson	B Eresund		A1	1:1000
Stockholm	2015-09-18	OBJEKT NR	RITNINGSNR	REV
		107262	1 02 W 02 04	

Version: P1 2015-09-21, 07 Gnesta - E4\06 Arbetsmaterial\03 AP-VZ\02 Ledningsplan\02\W02204.DWG
Plottad av: Pettersson, Zakaria
Plottad: 2015-09-21, 07:49:43
Plottad av Nystrom, Zakaria

XREF
MODEL\TX92452
MODEL\TX92452
MODEL\TX92452

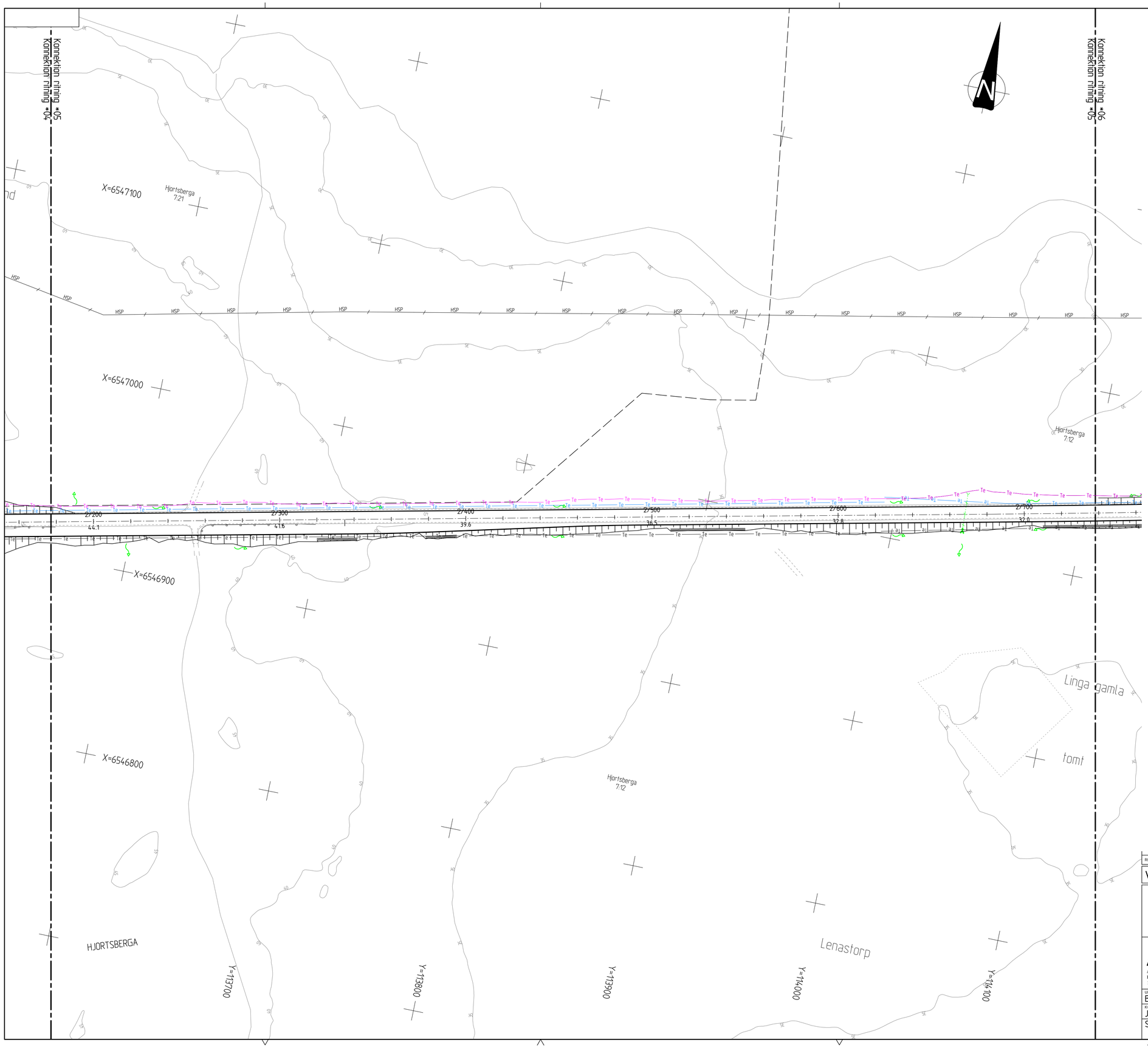

FÖRKLARINGAR

BEFINTLIGT

- Fastighetsgräns
- Vattenledning
- Spillvattenledning
- Dagvattenledning
- VA-ledningar från bygghandling, erhållen 2012-12-13
- Belysning Trafikverket
- Belysning Telge nät (tolkat)
- Teleledning ur drift (Skanova)
- Teleledning (inmatt, Skanova)
- Luftteleledning (Skanova)
- Teleledning (Mark- och luftledningar, Skanova)
- Fjärrvärmeledning (Telge nät)
- Bredbandsledning (Telge Nät)
- Elkabel mark (Låg- och högspänning, Telge Nät)
- Högspänning luft (Telge Nät)
- Lågspänning mark (Vattenfall)
- Högspänning mark (Vattenfall)
- Lågspänning luft (Vattenfall)
- Högspänning luft (Vattenfall)
- Dagvattentrumma
- Högspänning luft (Svenska Kraftnät)
- Avrinningsriktning
- Torrläggningsföretag (tolkat läge)

FÖRESLAGET

- Teleledning (Mark- och luftledningar, Skanova)
- Lågspänning luft (Vattenfall)
- Belysning (Telge Nät)
- Bredband (Telge Nät)
- Fjärrvärme (Telge Nät)
- El (Telge Nät)
- Belysning (Trafikverket)
- Vägtrumma
- Dräneringsledning
- Befintliga stolpar/kablar som flyttas

REV	ANT	ÄNDRINGEN AVSER	GODK	DATUM	VV DATUM	VV DIARIENUMMER

VÄGPLAN

GRANSKNINGSHANDLING

TRAFIKVERKET

Väg 57

Gnesta – E4
Östgående. Från Tpl Järna till Gnesta

Gnesta-Mölnbo
Sektion 2/200-2/760

ATKINS
Atkins Sverige AB
Box 1213
131 52 Nacka Strand
Tel: 08-563 00 600
Fax: 08-563 00 601
www.atkinsglobal.com

LEDNINGSSAMORDNINGSPLAN

UPPDRAGSANSVARIG	UPPDRAGSNUMMER	KONSTRUKTIONSNR	FORMAT	SKALA
B Auvinen	2011263		A1	1:1000
KONSTR	GRANSK	OBJEKT NR	RITNINGSNR	REV
J Pettersson	B Eresund	107262	1 02 W 02 05	
Stockholm	2015-09-18			

Sökväg: P:\2011263_F2T_Gnesta - E4\06 Arbetsmaterial\03 AutPrj\02 Cad\VA\Bilagor\VZW02W05.DWG
Plottad: 2015-09-18, 07:04
Plottrat av Nystrom, Zakaria

XREF
MODELL\1202422 2014-03-13 11:16
MODELL\1202000 2014-09-11 15:03
MODELL\1202482 2014-07-07 12:34
MODELL\1202483 2014-07-07 12:37
MODELL\1202483 2015-02-04 12:47
MODELL\1202411 2014-09-11 13:17
MODELL\1202411 2014-09-11 13:17
MODELL\1202484 2014-09-11 13:00
MODELL\1202484 2014-09-11 13:00
MODELL\1202484 2014-09-11 13:00

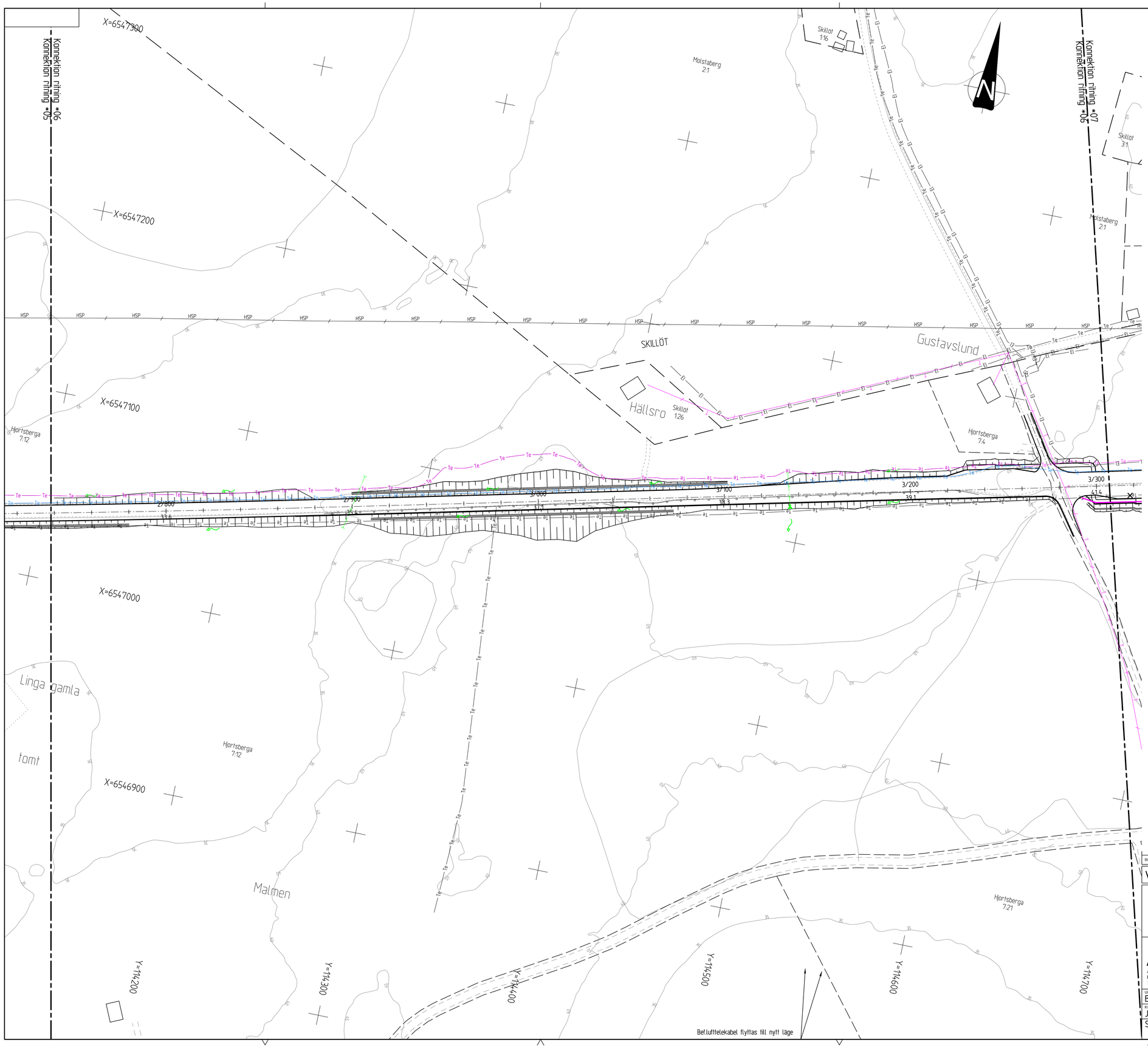

FÖRKLARINGAR

BEFINTLIGT

- Fastighetsgräns
- Vattenledning
- Spillvattenledning
- Dagvattenledning
- VA-ledningar från bygghandling, erhållen 2012-12-13
- Belysning Trafikverket
- Belysning Telge nät (tolkat)
- Teleledning ur drift (Skanova)
- Teleledning (inmätt, Skanova)
- Luftteleledning (Skanova)
- Teleledning (Mark- och luftledningar, Skanova)
- Fjärrvärmeledning (Telge nät)
- Bredbandsledning (Telge Nät)
- Elkabel mark (Låg- och högspänning, Telge Nät)
- Högspänning luft (Telge Nät)
- Lågspänning mark (Vattenfall)
- Högspänning mark (Vattenfall)
- Lågspänning luft (Vattenfall)
- Högspänning luft (Vattenfall)
- Dagvattentrumma
- Högspänning luft (Svenska Kraftnät)
- Avrinningsriktning
- Torrläggningsföretag (tolkat läge)

FÖRESLAGET

- Teleledning (Mark- och luftledningar, Skanova)
- Lågspänning luft (Vattenfall)
- Belysning (Telge Nät)
- Bredband (Telge Nät)
- Fjärrvärme (Telge Nät)
- El (Telge Nät)
- Belysning (Trafikverket)
- Vägtrumma
- Dräneringsledning
- Befintliga stolpar/kablar som flyttas

REV	ANT	ÄNDRINGEN AVSER	GODK	DATUM	VV DATUM	VV DIARIENUMMER

VÄGPLAN

GRANSKNINGSHANDLING

TRAFIKVERKET

Väg 57

Gnesta – E4
Östgående. Från Tpl Järna till Gnesta

GNESTA-MÖLNBO
SEKTION 2/760-3/320

ATKINS
Atkins Sverige AB
Box 1213
131 52 Nacka Strand
Tel: 08-563 00 600
Fax: 08-563 00 601
www.atkinsglobal.com

LEDNINGSSAMORDNINGSPLAN

UPPDRAGSANSVARIG	UPPDRAGSNUMMER		
B Auvinen	2011263		
KONSTR	GRANSK	KONSTRUKTIONSNR	FORMAT / SKALA
J PETTERSSON	B ERESUND		A1 / 1:1000
STOCKHOLM	2015-09-18	OBJEKT NR: 107262	RITNINGSNR: 1 02 W 02 06 / REV

Skriftfil: 2011263_107262_Gnesta - E4\06 Arbetsmaterial\03 AP-02 Cad\W-Ritningar\02W0206.DWG
Plottad: 2015-09-18, 13:53:34
Plottat av: Nystrom, Zakaria

| | | |

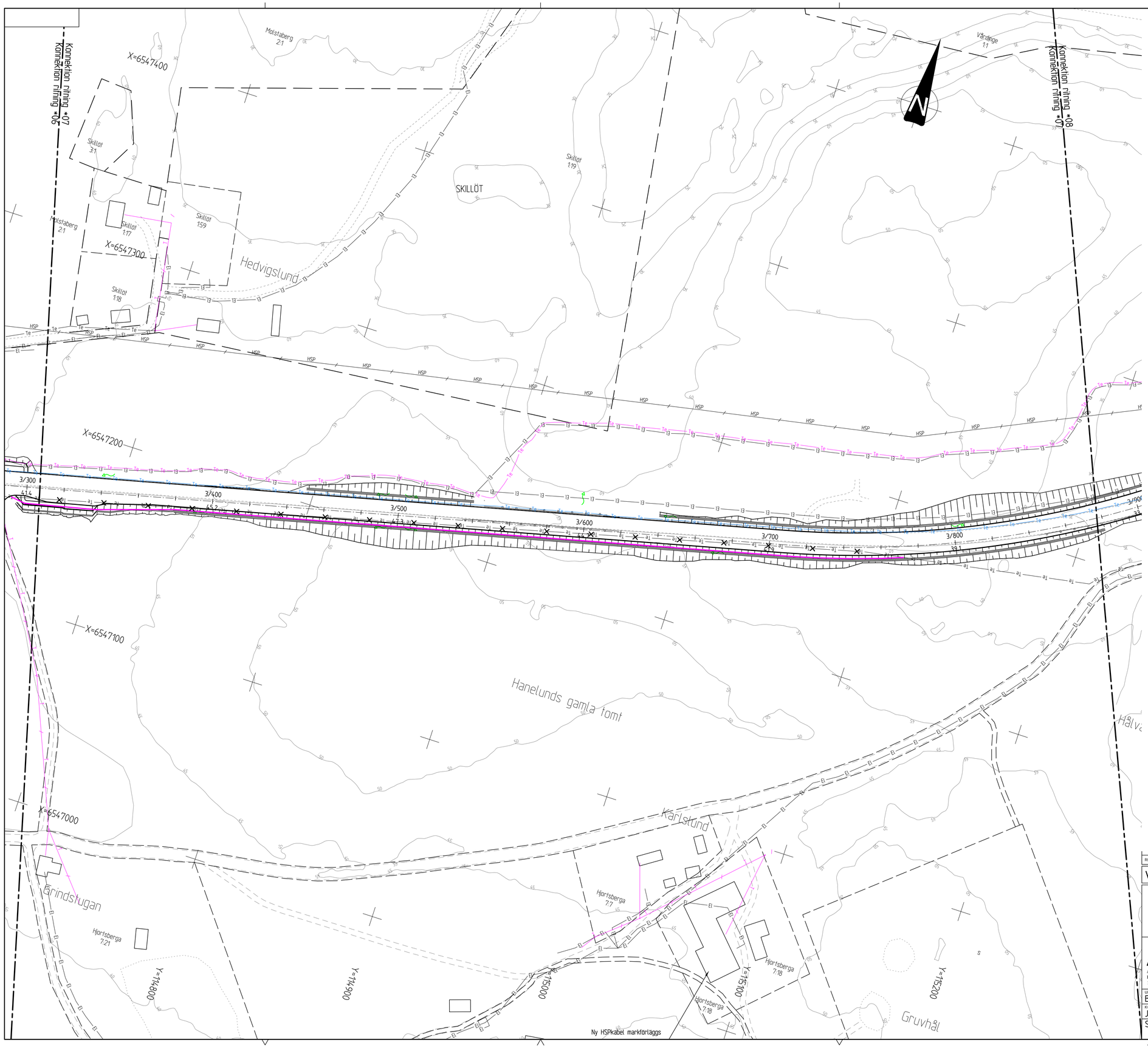

FÖRKLARINGAR

BEFINTLIGT

- Fastighetsgräns
- Vattenledning
- Spillvattenledning
- Dagvattenledning
- VA-ledningar från bygghandling, erhållen 2012-12-13
- Belysning Trafikverket
- Belysning Telge nät (tolkat)
- Teleledning ur drift (Skanova)
- Teleledning (inmätt, Skanova)
- Luftteleledning (Skanova)
- Teleledning (Mark- och luftledningar, Skanova)
- Fjärrvärmeledning (Telge nät)
- Bredbandsledning (Telge Nät)
- Elkabel mark (Låg- och högspänning, Telge Nät)
- Högspänning luft (Telge Nät)
- Lågspänning mark (Vattenfall)
- Högspänning mark (Vattenfall)
- Lågspänning luft (Vattenfall)
- Högspänning luft (Vattenfall)
- Dagvattentrumma
- Högspänning luft (Svenska Kraftnät)
- Avrinningsriktning
- Torrläggningsföretag (tolkat läge)

FÖRESLAGET

- Teleledning (Mark- och luftledningar, Skanova)
- Lågspänning luft (Vattenfall)
- Belysning (Telge Nät)
- Bredband (Telge Nät)
- Fjärrvärme (Telge Nät)
- El (Telge Nät)
- Belysning (Trafikverket)
- Vägtrumma
- Dräneringsledning
- Befintliga stolpar/kablar som flyttas

REV	ANT	ÄNDRINGEN AVSER	GODK	DATUM	VV DATUM	VV DIARIENUMMER

VÄGPLAN

GRANSKNINGSHANDLING

TRAFIKVERKET

Väg 57

Gnesta – E4
Östgående. Från Tpl Järna till Gnesta

GNESTA-MÖLNBO
SEKTION 3/320-3/900

ATKINS
Atkins Sverige AB
Box 1213
131 52 Nacka Strand
Tel: 08-563 00 600
Fax: 08-563 00 601
www.atkinsglobal.com

LEDNINGSSAMORDNINGSPLAN

UPPDRAGSANSVARIG	UPPDRAGSNUMMER		
B Auvinen	2011263		
KONSTR	GRANSK	KONSTRUKTIONSNR	FORMAT / SKALA
J PETTERSSON	B ERESUND		A1 / 1:1000
STOCKHOLM	2015-09-18	OBJEKT NR: 107262	RITNINGSNR: 1 02 W 02 07 / REV

Sweden, Trafikverket, 57, Gnesta - E4, Vägplan, Arbetsmaterial\03 AP\02 Cad\vr\Bilder\W02W02070.DWG
Plotted 2015-09-18 11:36
Plottad av Nystrom, Zakaria

XREF					
MODELL\E02947	2014-03-11	11%	MODELL\T000200	2014-03-11	1650
MODELL\E02948	2014-07-07	12%	MODELL\W00200	2014-09-19	1333
MODELL\E02949	2014-07-07	12%	MODELL\W00400	2014-09-19	1333
MODELL\E02950	2015-02-05	12%	MODELL\W00400A	2014-09-19	1169
MODELL\E02951	2015-02-05	12%	MODELL\W00600		
MODELL\E02952	2015-02-05	12%			
MODELL\W00200	2015-05-12	12%			
MODELL\W00400	2015-05-12	12%			
MODELL\W00600	2015-05-12	12%			
MODELL\W00400A	2015-05-12	12%			
MODELL\W00600A	2015-05-12	12%			
MODELL\W00600B	2015-05-12	12%			
MODELL\W00400B	2015-05-12	12%			
MODELL\W00600C	2015-05-12	12%			
MODELL\W00400C	2015-05-12	12%			
MODELL\W00600D	2015-05-12	12%			
MODELL\W00400D	2015-05-12	12%			
MODELL\W00600E	2015-05-12	12%			
MODELL\W00400E	2015-05-12	12%			
MODELL\W00600F	2015-05-12	12%			
MODELL\W00400F	2015-05-12	12%			
MODELL\W00600G	2015-05-12	12%			
MODELL\W00400G	2015-05-12	12%			
MODELL\W00600H	2015-05-12	12%			
MODELL\W00400H	2015-05-12	12%			
MODELL\W00600I	2015-05-12	12%			
MODELL\W00400I	2015-05-12	12%			
MODELL\W00600J	2015-05-12	12%			
MODELL\W00400J	2015-05-12	12%			
MODELL\W00600K	2015-05-12	12%			
MODELL\W00400K	2015-05-12	12%			

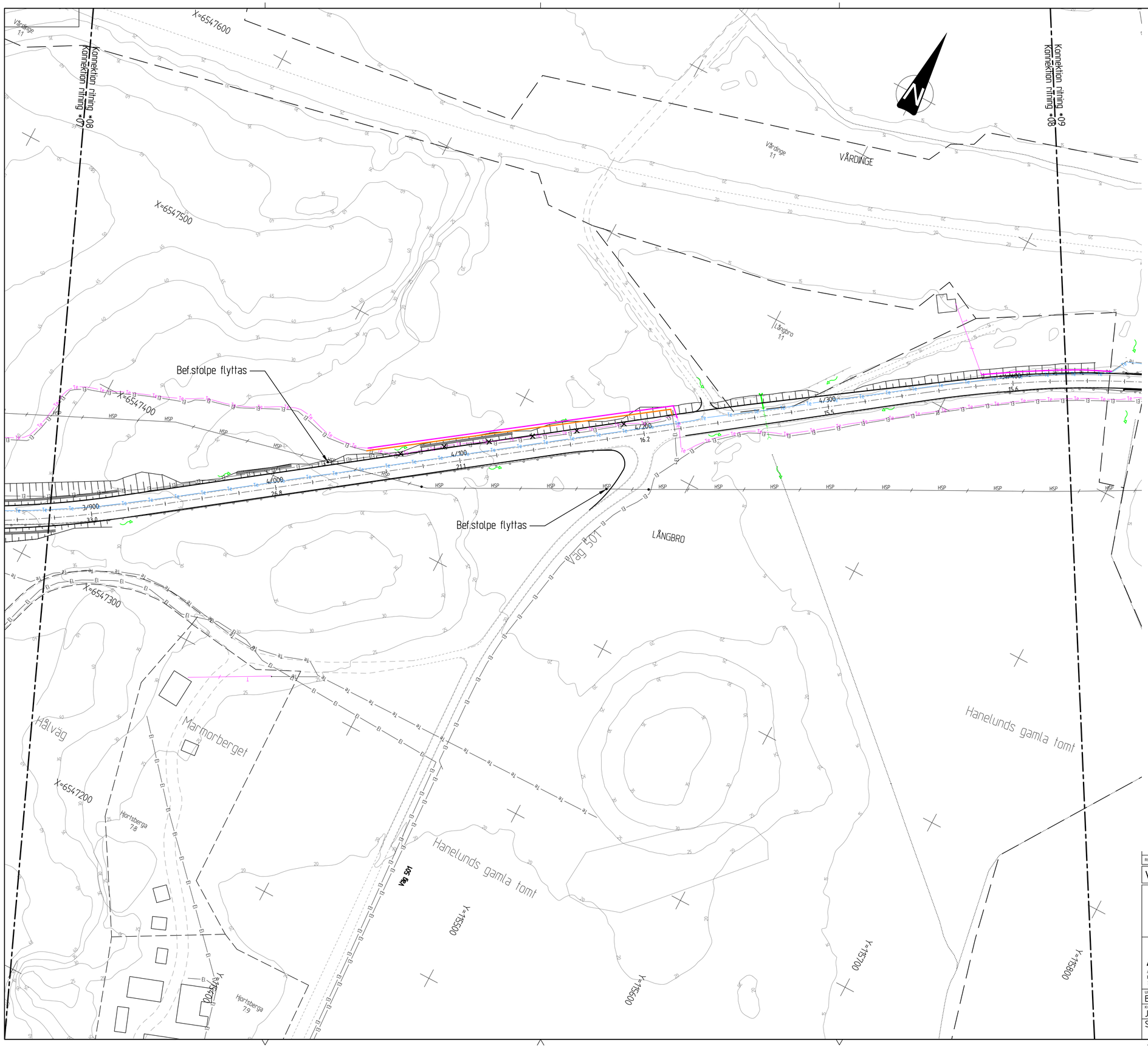

FÖRKLARINGAR

BEFINTLIGT

- Fastighetsgräns
- Vattenledning
- Spillvattenledning
- Dagvattenledning
- VA-ledningar från bygghandling, erhållen 2012-12-13
- Belysning Trafikverket
- Belysning Telge nät (tolkat)
- Teleledning ur drift (Skanova)
- Teleledning (inmatt, Skanova)
- Luftteleledning (Skanova)
- Teleledning (Mark- och luftledningar, Skanova)
- Fjärrvärmeledning (Telge nät)
- Bredbandsledning (Telge Nät)
- Elkabel mark (Låg- och högspänning, Telge Nät)
- Högspänning luft (Telge Nät)
- Lågspänning mark (Vattenfall)
- Högspänning mark (Vattenfall)
- Lågspänning luft (Vattenfall)
- Högspänning luft (Vattenfall)
- Dagvattentrumma
- Högspänning luft (Svenska Kraftnät)
- Avrinningsriktning
- Torrläggningsföretag (tolkat läge)

FÖRESLAGET

- Teleledning (Mark- och luftledningar, Skanova)
- Lågspänning luft (Vattenfall)
- Belysning (Telge Nät)
- Bredband (Telge Nät)
- Fjärrvärme (Telge Nät)
- El (Telge Nät)
- Belysning (Trafikverket)
- Vägtrumma
- Dräneringsledning
- Befintliga stolpar/kablar som flyttas

REV	ANT	ÄNDRINGEN AVSER	GODK	DATUM	VV DATUM	VV DIARIENUMMER

VÄGPLAN

GRANSKNINGSHANDLING

TRAFIKVERKET

Väg 57

Gnesta – E4
Östgående. Från Tpl Järna till Gnesta

Gnesta-Mölnbo
Sektion 3/900-4/460

ATKINS
Atkins Sverige AB
Box 1213
131 52 Nacka Strand
Tel: 08-563 00 600
Fax: 08-563 00 601
www.atkinsglobal.com

LEDNINGSSAMORDNINGSPLAN

UPPDRAGSANSVARIG	UPPDRAGSNUMMER		
B Auvinen	2011263		
KONSTR	GRANSK	KONSTRUKTIONSNR	FORMAT / SKALA
J Pettersson	B Eresund		A1 / 1:1000
Stockholm	2015-09-18	OBJEKT NR: 107262	RITNINGSNR: 1 02 W 02 08 / REV

Sweco Environment AB, VIT Gnesta - E4.V06, Arbetsmaterial, V.3 AP\V02 Cad\W\Ritningar\1\02W02080.DWG
Plottad 2015-09-23, 12:00:00
Plottad av: Nystrom, Zakaria

XREF	MODELL\V02W4C2	2014-03-13	D.Ö.
	MODELL\V02W4C3	2014-04-09	D.Ö.
	MODELL\V02W4D2	2014-01-07	H.S.
	MODELL\V02W4E1	2013-02-04	S.H.T.
	MODELL\V02W4E2	2013-02-01	H.H.
	MODELL\V02W4J1	2015-01-30	H.H.
	MODELL\V02W4J2	2015-01-30	H.H.
	MODELL\V02W4J4	2013-12-16	K.O.S.
	MODELL\V02W4K4	2014-04-15	D.Ö.
	MODELL\V02W4K5	2014-04-15	D.Ö.
	MODELL\V02W4K6	2014-04-15	D.Ö.
	MODELL\V02W4K7	2014-04-15	D.Ö.
	MODELL\V02W4K8	2014-04-15	D.Ö.
	MODELL\V02W4L1	2014-04-14	D.Ö.
	MODELL\V02W4L2	2014-04-14	D.Ö.
	MODELL\V02W4L3	2014-04-08	D.Ö.
	MODELL\V02W4L4	2014-04-09	D.Ö.

Konnektion ritning *09
Konnektion ritning *08

Konnektion ritning *10
Konnektion ritning *09

Norrby gamla tomt

Norra Åby gamla tomt

X=6547800

X=6547700

X=6547600

X=6547500

Östersätra

Gravfält

Lund-backen

LÅNGBRO

Mölnbo 45:1

Balsberga 9:1

Balsberga 10:1

Balsberga 11:1

Balsberga 17:1

Balsberga 3:1

Balsberga 12:3

Balsberga 15:1

Balsberga 15:2

Balsberga 15:3

Balsberga 15:4

Balsberga 16:1

Vårdinge 1:1

Långbro 1:1

4/460

4/500

4/600

4/700

4/800

4/900

5/000

Y=116200

Y=116300

Y=116400

Y=116500

Y=116600

Y=116700

Y=116800

FÖRKLARINGAR

BEFINTLIGT

- Fastighetsgräns
- Vattenledning
- Spillvattenledning
- Dagvattenledning
- VA-ledningar från bygghandling, erhållen 2012-12-13
- Eb — Belysning Trafikverket
- Eb — Belysning Telge nät (tolkat)
- Te — Teleledning ur drift (Skanova)
- Te — Teleledning (inmätt, Skanova)
- T — Luftteleledning (Skanova)
- Te — Teleledning (Mark- och luftledningar, Skanova)
- FV — Fjärrvärmeledning (Telge nät)
- TB — Bredbandsledning (Telge Nät)
- El — Elkabel mark (Låg- och högspänning, Telge Nät)
- HSP — Högspänning luft (Telge Nät)
- LSP — Lågspänning mark (Vattenfall)
- HSP — Högspänning mark (Vattenfall)
- LSP — Lågspänning luft (Vattenfall)
- HSP — Högspänning luft (Vattenfall)
- Dagvattentrumma
- Högspänning luft (Svenska Kraftnät)
- Avrinningsriktning
- Torrläggningsföretag (tolkat läge)

FÖRESLAGET

- Teleledning (Mark- och luftledningar, Skanova)
- Lågspänning luft (Vattenfall)
- Belysning (Telge Nät)
- Bredband (Telge Nät)
- Fjärrvärme (Telge Nät)
- El (Telge Nät)
- Belysning (Trafikverket)
- Vägtrumma
- Dräneringsledning
- × × Befintliga stolpar/kablar som flyttas

REV	ANT	ÄNDRINGEN AVSER	GODK	DATUM	VV DATUM	VV DIARIENUMMER

VÄGPLAN

GRANSKNINGSHANDLING

TRAFIKVERKET

Väg 57

Gnesta – E4
Östgående. Från Tpl Järna till Gnesta

Gnesta-Mölnbo
Sektion 4/460-5/000

ATKINS
Atkins Sverige AB
Box 1213
131 52 Nacka Strand
Tel: 08-563 00 600
Fax: 08-563 00 601
www.atkinsglobal.com

LEDNINGSSAMORDNINGSPLAN

UPPDRAGSANSVARIG	UPPDRAGSNUMMER	KONSTRUKTIONSNR	FORMAT	SKALA
B Auvinen	2011263		A1	1:1000
KONSTR	GRANSK			
J Pettersson	B Eresund			
Stockholm	2015-09-18	OBJEKT NR 107262	RITNINGSNR 1 02 W 02 09	REV

Sweco Environment, VIT Gnesta - E4.V06, Arbetsmaterial.V3 AP-V02 Cad\VA\Ritbit\1102W02V09.DWG
Plotted 2015-09-24, 11:06:26
Plotted av Nystrom, Zakaria

XREF MODELL\1102V09 2014-04-14 8:27
MODELL\1102W02 2014-03-13 8:28
MODELL\1102W01 2014-03-13 8:31
MODELL\1102W11 2014-03-07 13:37
MODELL\1102W10 2014-07-30 9:44
MODELL\1102W12 2014-07-30 9:44
MODELL\1102W13 2014-12-18 14:41
MODELL\1102W14 2015-12-18 9:09
MODELL\1102W15 2014-04-14 8:28

MODELL\1102V09A 2014-03-14 8:47
MODELL\1102W04 2014-04-08 8:07
MODELL\1102W04A 2014-04-08 8:13
MODELL\1102V02 2014-04-14 8:25

Konnektion rining *10
Konnektion rining *09
Konnektion rining *11
Konnektion rining *12
Nysätter
Långbro 1:1
X=6548100
X=6548000
X=6547900
X=6547800
MÖLNBO
MOTORSPRUTAN
BRANDSTATIONEN
STEGVAGNEN
BRANDSPRUTAN
BRANDBILEN
RÄLSSPIKEN
ÅNGPRESSEN
ÅNGLOKET
VÅRDINGE
TVÄTTBRADET
TVÄTTEN
TENDERN
BALSBERGA
Allévägen
Stationsvägen
Stalgränd
Vårdinge 1:1
Ångloket 1
Ångloket 2
Ångloket 3
Ångloket 4
Ångloket 5
Ångloket 6
Ångloket 7
Ångloket 8
Ångloket 9
Ångloket 10
Ångloket 11
Ångloket 12
Ångloket 13
Ångloket 14
Ångloket 15
Ångloket 16
Ångloket 17
Ångloket 18
Ångloket 19
Ångloket 20
Ångloket

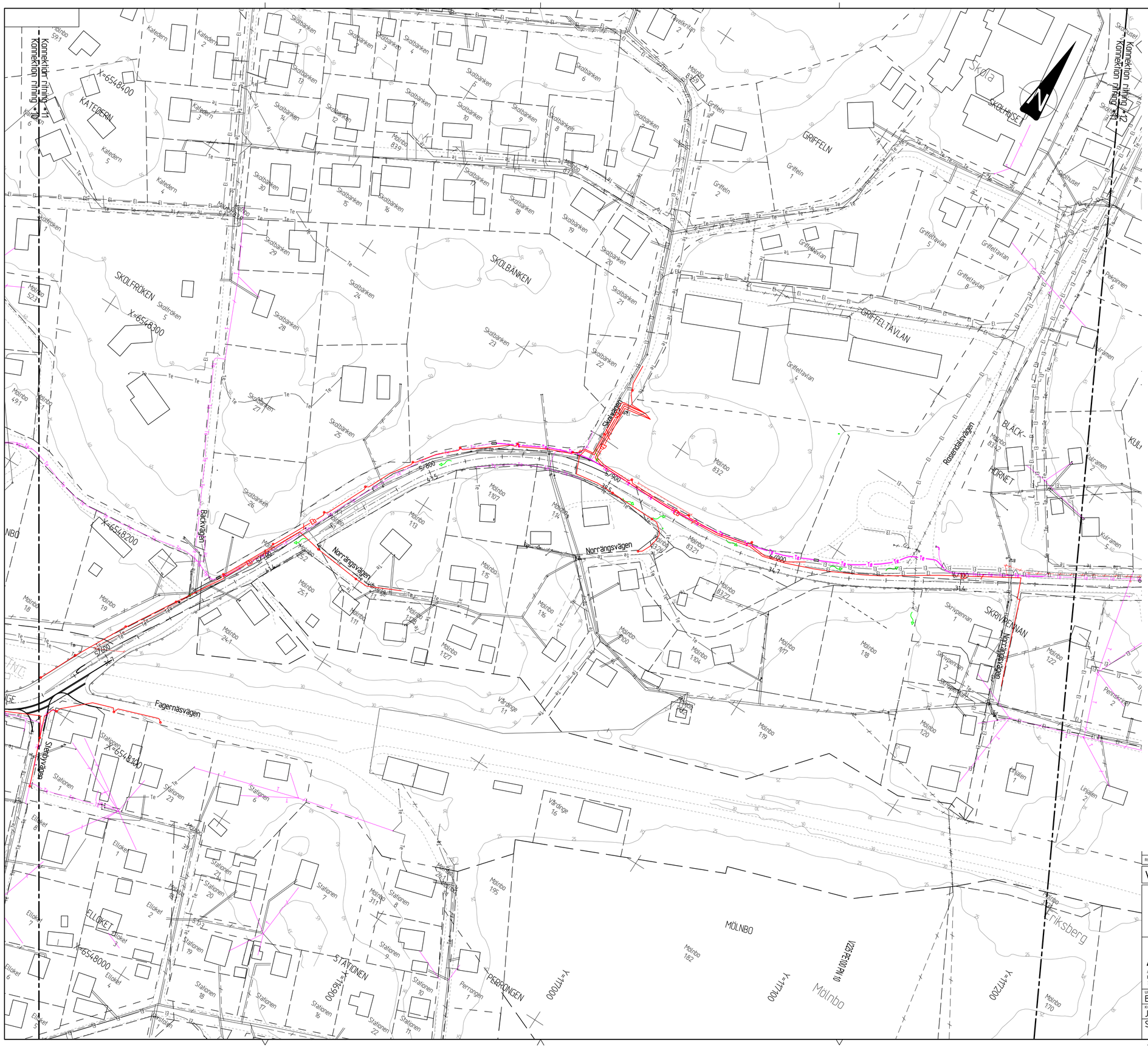
KATEDERN
SKOLFRÖKEN
SKOLBÄNKEN
GRIFFELN
GRIFFELTÄVLAN
SKOLHUSET
Skola
BLÅCK-
HORNET
Rosendalsvägen
Norrängsvägen
Fagernäsvägen
Backvägen
Stationsvägen
SKRIVARGÅNGEN
SKRIVARLYKTAN
ELLOKET
STAVIONEN
PERRONGEN
MÖLNBO
Mölnbo
Kungsberg
Konnektion rining *11
Konnektion rining *12
X=6548400
X=6548300
X=6548200
X=6548100
X=6548000
Y=171000
Y=171100
Y=171200
Y=171300
Y=171500
57800
57900
58000
58100
58200
58300
58400
58500
58600
58700
58800
58900
59000
59100
59200
59300
59400
59500
59600
59700
59800
59900
60000
60100
60200
60300
60400
60500
60600
60700
60800
60900
61000
61100
61200
61300
61400
61500
61600
61700

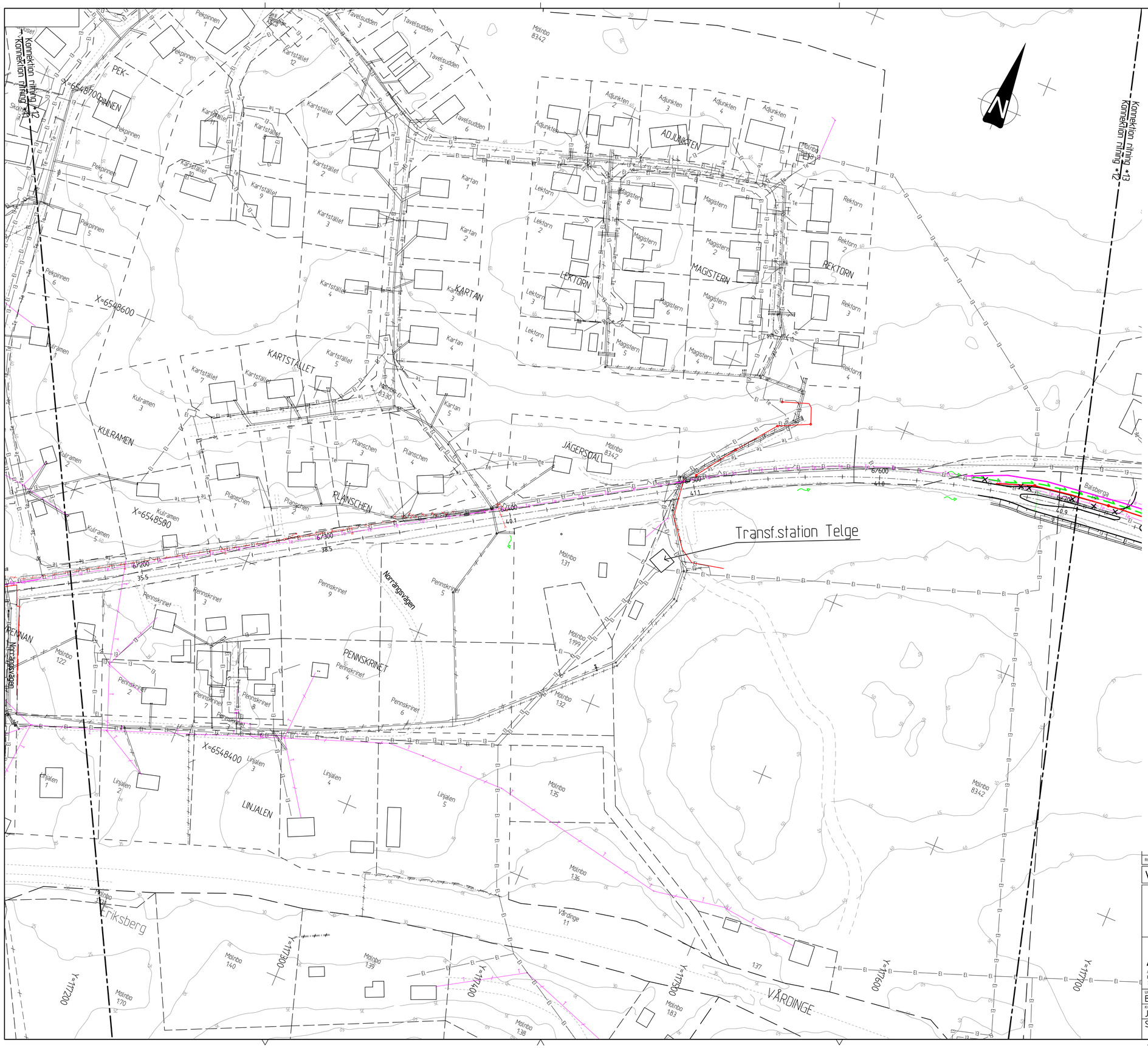

FÖRKLARINGAR

BEFINTLIGT

- Fastighetsgräns
- Vattenledning
- Spillvattenledning
- Dagvattenledning
- VA-ledningar från bygghandling, erhållen 2012-12-13
- Eb — Belysning Trafikverket
- Eb — Belysning Telge nät (tolkat)
- Te — Teleledning ur drift (Skanova)
- Te — Teleledning (inmätt, Skanova)
- T — Luftteleledning (Skanova)
- Te — Teleledning (Mark- och luftledningar, Skanova)
- FV — Fjärrvärmeledning (Telge nät)
- TB — Bredbandsledning (Telge Nät)
- El — Elkabel mark (Låg- och högspänning, Telge Nät)
- HSP — Högspänning luft (Telge Nät)
- LSP — Lågspänning mark (Vattenfall)
- HSP — Högspänning mark (Vattenfall)
- LSP — Lågspänning luft (Vattenfall)
- HSP — Högspänning luft (Vattenfall)
- Dagvattentrumma
- Högspänning luft (Svenska Kraftnät)
- Avrinningsriktning
- Torrläggningsföretag (tolkat läge)

FÖRESLAGET

- Teleledning (Mark- och luftledningar, Skanova)
- Lågspänning luft (Vattenfall)
- Belysning (Telge Nät)
- Bredband (Telge Nät)
- Fjärrvärme (Telge Nät)
- El (Telge Nät)
- Belysning (Trafikverket)
- Vägtrumma
- Dräneringsledning
- × × Befintliga stolpar/kablar som flyttas

REV	ANT	ÄNDRINGEN AVSER	GODK	DATUM	VV DATUM	VV DIARIENUMMER

VÄGPLAN — GRANSKNINGSHANDLING

TRAFIKVERKET

Väg 57

Gnesta – E4
Östgående. Från Tpl Järna till Gnesta

Mölnbo
Sektion 6/180-6/740

ATKINS
Atkins Sverige AB
Box 1213
131 52 Nacka Strand
Tel: 08-563 00 600
Fax: 08-563 00 601
www.atkinsglobal.com

LEDNINGSSAMORDNINGSPLAN

UPPDRAGSANSVARIG	UPPDRAGSNUMMER		
B Auvinen	2011263		
KONSTR	GRANSK	KONSTRUKTIONSNR	FORMAT / SKALA
J Pettersson	B Eresund		A1 / 1:1000
Stockholm	2015-09-18	OBJEKT NR: 107262	RITNINGSNR: 1 02 W 02 12 / REV

Sweden, Tpl/TRV53, K27, Gnesta - E4, Väg, Arbetsmaterial\03 AP\02 Cad\vägplan\102W02T02.DWG
Plotted: 2015-09-18 Kl. 14:52
Plotted av Nystrom, Zakaria

XREF			
MODELL\XT02W47	2014-03-18	11:16	
MODELL\XT02W46	2014-03-07	12:36	
MODELL\XT02W42	2014-01-07	12:34	
MODELL\XT02W41	2013-12-05	09:47	
MODELL\XT02W31	2013-02-06	12:27	
MODELL\XT02W30	2013-02-06	10:47	
MODELL\XT02W15	2012-11-29	13:47	
MODELL\XT02W14	2012-11-29	13:47	
MODELL\XT02W13	2012-11-29	13:47	
MODELL\XT02W12	2012-11-29	13:47	
MODELL\XT02W11	2012-11-29	13:47	
MODELL\XT02W10	2012-11-29	13:47	
MODELL\XT02W09	2012-11-29	13:47	
MODELL\XT02W08	2012-11-29	13:47	
MODELL\XT02W07	2012-11-29	13:47	
MODELL\XT02W06	2012-11-29	13:47	
MODELL\XT02W05	2012-11-29	13:47	
MODELL\XT02W04	2012-11-29	13:47	
MODELL\XT02W03	2012-11-29	13:47	
MODELL\XT02W02	2012-11-29	13:47	
MODELL\XT02W01	2012-11-29	13:47	
MODELL\XT02W00	2012-11-29	13:47	
MODELL\XV09W50A	2014-03-18	13:17	
MODELL\XV09W50K	2014-03-18	13:50	
MODELL\XV09W49A	2014-03-18	13:33	
MODELL\XV09W15E	2014-03-13	11:09	

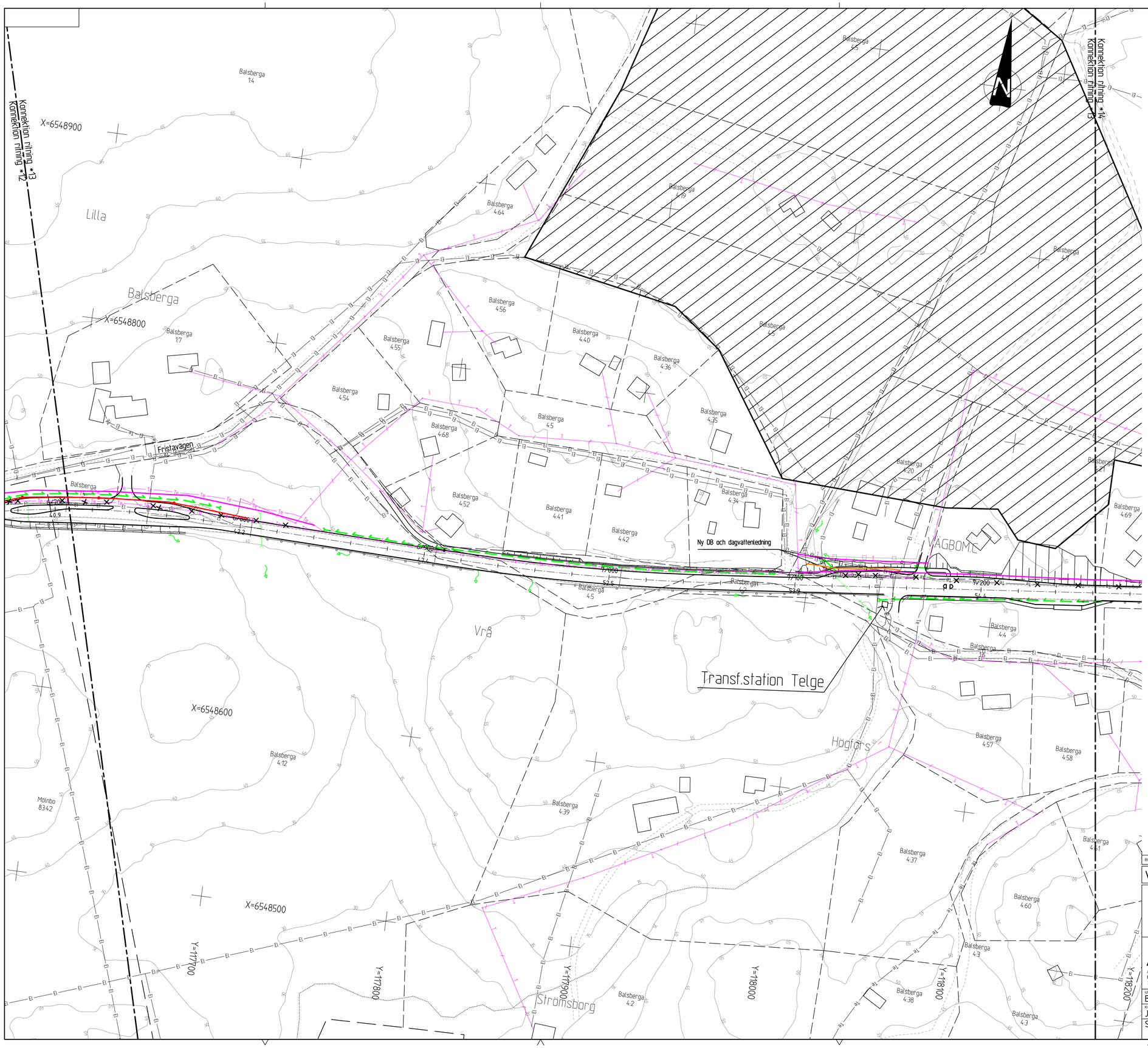

FÖRKLARINGAR

BEFINTLIGT

- Fastighetsgräns
- Vattenledning
- Spillvattenledning
- Dagvattenledning
- VA-ledningar från bygghandling, erhållen 2012-12-13
- Eb — Belysning Trafikverket
- Eb — Belysning Telge nät (tolkat)
- Te — Teleledning ur drift (Skanova)
- Te — Teleledning (inmätt, Skanova)
- T — Luftteleledning (Skanova)
- Te — Teleledning (Mark- och luftledningar, Skanova)
- FV — Fjärrvärmeledning (Telge nät)
- TB — Bredbandsledning (Telge Nät)
- El — Elkabel mark (Låg- och högspänning, Telge Nät)
- HSP — Högspänning luft (Telge Nät)
- LSP — Lågspänning mark (Vattenfall)
- HSP — Högspänning mark (Vattenfall)
- LSP — Lågspänning luft (Vattenfall)
- HSP — Högspänning luft (Vattenfall)
- Dagvattentrumma
- Högspänning luft (Svenska Kraftnät)
- Avrinningsriktning
- Torrläggningsföretag (tolkat läge)

FÖRESLAGET

- Teleledning (Mark- och luftledningar, Skanova)
- Lågspänning luft (Vattenfall)
- Belysning (Telge Nät)
- Bredband (Telge Nät)
- Fjärrvärme (Telge Nät)
- El (Telge Nät)
- Belysning (Trafikverket)
- Vägtrumma
- Dräneringsledning
- × × Befintliga stolpar/kablar som flyttas

REV	ANT	ÄNDRINGEN AVSER	GODK	DATUM	VV DATUM	VV DIARIENUMMER

VÄGPLAN

GRANSKNINGSHANDLING

TRAFIKVERKET

Väg 57

Gnesta – E4

Östgående. Från Tpl Järna till Gnesta

Mölnbo

Sektion 6/740-7/280

ATKINS
Atkins Sverige AB
Box 1213
131 52 Nacka Strand
Tel: 08-563 00 600
Fax: 08-563 00 601
www.atkinsglobal.com

LEDNINGSSAMORDNINGSPLAN

UPPDRAGSANSVARIG	UPPDRAGSNUMMER	KONSTRUKTIONSNR	FORMAT	SKALA
B Äuvinen	2011263		A1	1:1000
KONSTR	GRANSK			
J Pettersson	B Eresund			
Stockholm	2015-09-18	OBJEKT NR 107262	RITNINGSNR 1 02 W 02 13	REV

Sweco Environment AB, Gnesta - E4 Vägplan, Arbetsmaterial \03 AP-02 Cad\W Vägplan\102W02T13.DWG
Plotted 2015-09-24, 12:56:26
Plottad av: Nystrom, Zakaria

XREF			
MODELLVX029A27	2014-03-13	1116	2014-03-13 0317
MODELLVX029A26	2014-01-07	0934	2014-03-13 0320
MODELLVX029A25	2014-01-07	0934	2014-01-8 1339
MODELLVX029A24	2013-12-04	0747	2014-03-13 1609
MODELLVX029A23	2013-01-30	0747	
MODELLVX029A15	2012-12-18	1050	
MODELLVX029A14	2012-12-18	1050	
MODELLVX029A13	2012-12-18	1050	
MODELLVX029A12	2014-03-11	1650	
MODELLVX029A07			
MODELLVX000A07			

FÖRKLARINGAR

BEFINTLIGT

- Fastighetsgräns
- Vattenledning
- Spillvattenledning
- Dagvattenledning
- VA-ledningar från bygghandling, erhållen 2012-12-13
- Eb — Belysning Trafikverket
- Eb — Belysning Telge nät (tolkat)
- Te — Teleledning ur drift (Skanova)
- Te — Teleledning (inmätt, Skanova)
- T — Luftteleledning (Skanova)
- Te — Teleledning (Mark- och luftledningar, Skanova)
- FV — Fjärrvärmeledning (Telge nät)
- TB — Bredbandsledning (Telge Nät)
- El — Elkabel mark (Låg- och högspänning, Telge Nät)
- HSP — Högspänning luft (Telge Nät)
- LSP — Lågspänning mark (Vattenfall)
- HSP — Högspänning mark (Vattenfall)
- LSP — Lågspänning luft (Vattenfall)
- HSP — Högspänning luft (Vattenfall)
- Dagvattentrumma
- Högspänning luft (Svenska Kraftnät)
- Avrinningsriktning
- Torrläggningsföretag (tolkat läge)

FÖRESLAGET

- Teleledning (Mark- och luftledningar, Skanova)
- Lågspänning luft (Vattenfall)
- Belysning (Telge Nät)
- Bredband (Telge Nät)
- Fjärrvärme (Telge Nät)
- El (Telge Nät)
- Belysning (Trafikverket)
- Vägtrumma
- Dräneringsledning
- × × Befintliga stolpar/kablar som flyttas

REV	ANT	ÄNDRINGEN AVSER	GODK	DATUM	VV DATUM	VV DIARIENUMMER

VÄGPLAN

GRANSKNINGSHANDLING

TRAFIKVERKET

Väg 57

Gnesta – E4
Östgående. Från Tpl Järna till Gnesta

Mölnbo
Sektion 7/280-7/840

ATKINS
Atkins Sverige AB
Box 1213
131 52 Nacka Strand
Tel: 08-563 00 600
Fax: 08-563 00 601
www.atkinsglobal.com

LEDNINGSSAMORDNINGSPLAN

UPPDRAGSANSVARIG	UPPDRAGSNUMMER	KONSTRUKTIONSNR	FORMAT	SKALA	
B Auvinen	2011263		A1	1:1000	
KONSTR	GRANSK				
J Pettersson	B Eresund				
Stockholm	2015-09-18	OBJEKT NR 107262	RITNINGSNR 1 02 W 02 14		REV

Sweref 99 2015-03-04 KG Gnesta - E4 V06 Ärendeplanerat \02 AP \02 Ledn Vårdet \102W02142.DWG
Plottad 2015-09-04 kl 15:58:06
Plottad av Nystrom, Zakaria

FÖRKLARINGAR

BEFINTLIGT

- Fastighetsgräns
- Vattenledning
- Spillvattenledning
- Dagvattenledning
- VA-ledningar från bygghandling, erhållen 2012-12-13
- Belysning Trafikverket
- Belysning Telge nät (tolkat)
- Teleledning ur drift (Skanova)
- Teleledning (inmätt, Skanova)
- Luftteleledning (Skanova)
- Teleledning (Mark- och luftledningar, Skanova)
- Fjärrvärmeledning (Telge nät)
- Bredbandsledning (Telge Nät)
- Elkabel mark (Låg- och högspänning, Telge Nät)
- Högspänning luft (Telge Nät)
- Lågspänning mark (Vattenfall)
- Högspänning mark (Vattenfall)
- Lågspänning luft (Vattenfall)
- Högspänning luft (Vattenfall)
- Dagvattenrumma
- Högspänning luft (Svenska Kraftnät)
- Avrinningsriktning
- Torrläggningsföretag (tolkat läge)

FÖRESLAGET

- Teleledning (Mark- och luftledningar, Skanova)
- Lågspänning luft (Vattenfall)
- Belysning (Telge Nät)
- Bredband (Telge Nät)
- Fjärrvärme (Telge Nät)
- El (Telge Nät)
- Belysning (Trafikverket)
- Vägtrumma
- Dräneringsledning
- Befintliga stolpar/kablar som flyttas

REV	ANT	ÄNDRINGEN AVSER	GODK	DATUM	VV DATUM	VV DIARIENUMMER

VÄGPLAN

GRANSKNINGSHANDLING

TRAFIKVERKET

Väg 57

Gnesta – E4
Östgående. Från Tpl Järna till Gnesta

Mölnbo-Järna
Sektion 7/840-8/420

ATKINS
Atkins Sverige AB
Box 1213
131 52 Nacka Strand
Tel: 08-563 00 600
Fax: 08-563 00 601
www.atkinsglobal.com

LEDNINGSSAMORDNINGSPLAN

UPPDRAGSANSVARIG	UPPDRAGSNUMMER		
B Auvinen	2011263		
KONSTR	GRANSK	KONSTRUKTIONSNR	FORMAT / SKALA
J Pettersson	B Eresund		A1 / 1:1000
Stockholm	2015-09-18	OBJEKT NR: 107262	RITNINGSNR: 1 02 W 02 15 / REV

Skriva ut: 2017-05-17, 07:27, Gnesta - E4\06. Arbetsmaterial\03. AP-VZ. Cad\Vägritningar\VZW02150.dwg
Portal: PROD-CLUSTER
Plottad av: Nystrom, Zakaria

FÖRKLARINGAR

BEFINTLIGT

- Fastighetsgräns
- Vattenledning
- Spillvattenledning
- Dagvattenledning
- VA-ledningar från bygghandling, erhållen 2012-12-13
- Belysning Trafikverket
- Belysning Telge nät (tolkat)
- Teleledning ur drift (Skanova)
- Teleledning (inmatt, Skanova)
- Luftteleledning (Skanova)
- Teleledning (Mark- och luftledningar, Skanova)
- Fjärrvärmeledning (Telge nät)
- Bredbandsledning (Telge Nät)
- Elkabel mark (Låg- och högspänning, Telge Nät)
- Högspänning luft (Telge Nät)
- Lågspänning mark (Vattenfall)
- Högspänning mark (Vattenfall)
- Lågspänning luft (Vattenfall)
- Högspänning luft (Vattenfall)
- Dagvattentrumma
- Högspänning luft (Svenska Kraftnät)
- Avrinningsriktning
- Torrläggningsföretag (tolkat läge)

FÖRESLAGET

- Teleledning (Mark- och luftledningar, Skanova)
- Lågspänning luft (Vattenfall)
- Belysning (Telge Nät)
- Bredband (Telge Nät)
- Fjärrvärme (Telge Nät)
- El (Telge Nät)
- Belysning (Trafikverket)
- Vägtrumma
- Dräneringsledning
- Befintliga stolpar/kablar som flyttas

REV	ANT	ÄNDRINGEN AVSER	GODK	DATUM	VV DATUM	VV DIARIENUMMER

VÄGPLAN — GRANSKNINGSHANDLING

TRAFIKVERKET

Väg 57

Gnesta – E4
Östgående. Från Tpl Järna till Gnesta

Mölnbo-Järna
Sektion 8/420-8/980

ATKINS
Atkins Sverige AB
Box 1213
131 52 Nacka Strand
Tel: 08-563 00 600
Fax: 08-563 00 601
www.atkinsglobal.com

LEDNINGSSAMORDNINGSPLAN

UPPDRAGSANSVARIG	UPPDRAGSNUMMER	KONSTRUKTIONSNR	FORMAT	SKALA
B Auvinen	2011263		A1	1:1000
KONSTR	GRANSK			
J Pettersson	B Eresund			
Stockholm	2015-09-18	OBJEKT NR 107262	RITNINGSNR 1 02 W 02 16	REV

Sweref 99 12 00 - 2, GV Gnesta - E4 V06 Arbetsmaterial \02 AP-02 Cad\W\W06\1\102W02R16.DWG
Plotdat 2015-09-18
Plottad av Nystrom, Zakaria