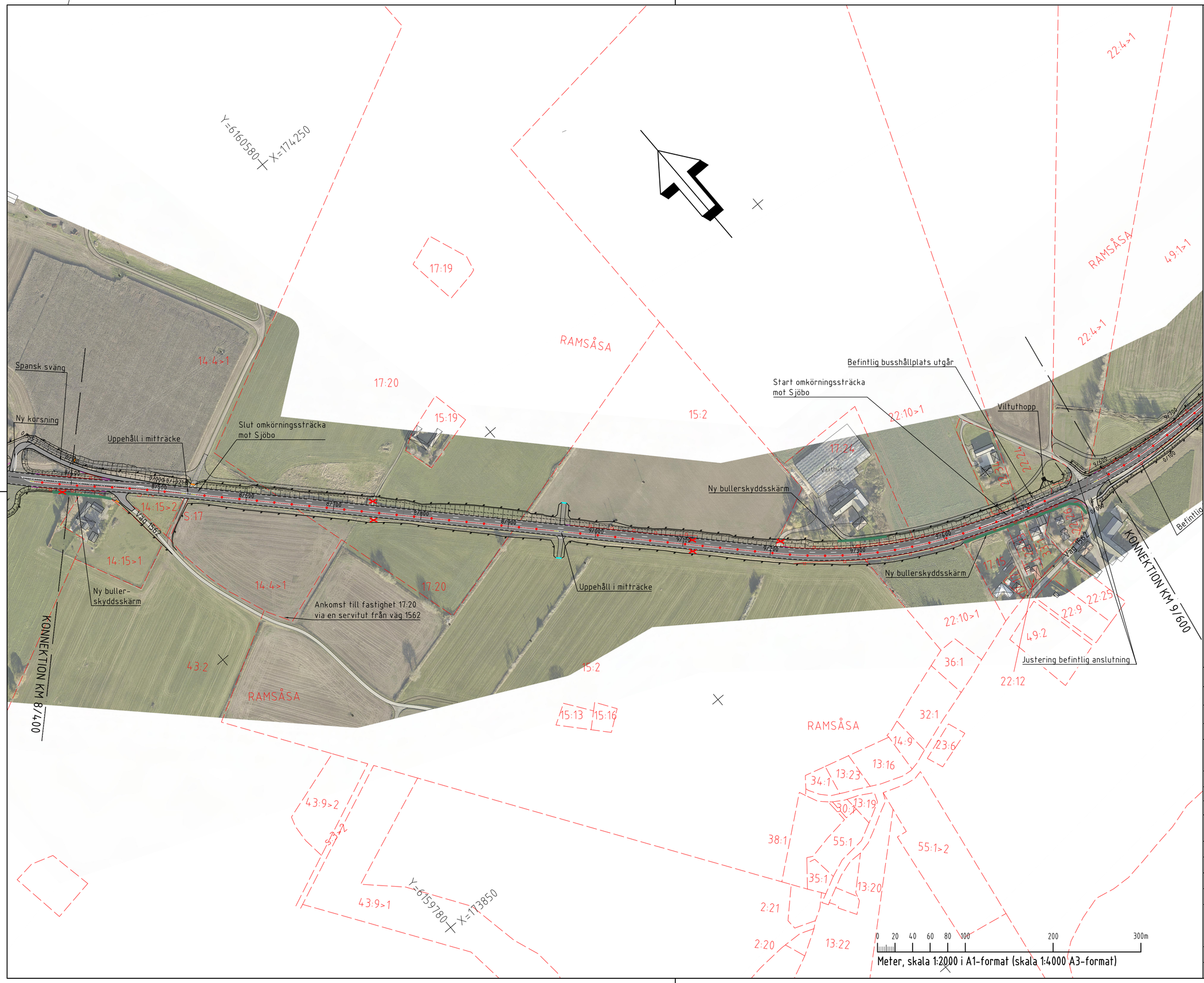

KOORDINATSYSTEM:

SYSTEM I PLAN: SWEREF 99 13 30
SYSTEM I HÖJD: RH2000

TECKENFÖRKLARING

PLAN

YY/YYYY

- VÄG 11, NY UTFORMNING NYA STATLIGA VÄGAR
- SLÄNTMARKERING
- GC-VÄGAR OCH PARKERINGSYTOR
- NY/JUSTERAD PARALLELLVÄG
- NYTT SIDO/SLÄNTRÄCKE
- NYTT MITTRÄCKE
- NYTT GC-RÄCKE/RÖRRÄCKE
- FAUNASTÄNGSEL
- BULLERSKYDDSSKÄRM
- GRIND
- FÄRIST
- SLOPAD ANSLUTNING
- NEDSÄNKT MITTRÄCKE
- NEDSÄNKT SIDO/SLÄNTRÄCKE
- ENERGIUPPTAGANDE RÄCEKSAVSLUTNING
- KROCKDÄMPARE
- BROKONSTRUKTION

ÖVRIGA OMRÅDE/BETECKNINGAR

- BEF. ASFALTSKANT
- NY ASFALTSKANT
- FASTIGHETSGRÄNS
- TRAKTSGRÄNS
- RAMNAS — TRAKTNAMN
- 23:2 — FASTIGHETSBETECKNING
- ELSTOLPE, HÖGSPÄNNING
- KANTSTOLPE

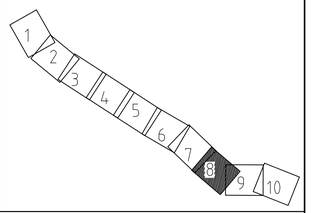

TYP AV PLAN	VÄGPLAN
GRANSKNINGSSTATUS / SYFTE	GODKÄND
HANDLINGSTYP	SAMRÅDSHANDLING
DATUM	2021-07-02
LEVERANS / ÄNDRINGS-PM	
OBJEKT	VÄG 11 ANKLAM-TOMELILLA
DELOMRÅDE / BANDEL	VÄG 11 ANKLAM-TOMELILLA
ANLÄGGNINGSDEL	GEMENSAMT
OBJEKTNUMMER / KM	161857
KONSTRUKTIONSNUMMER	
BESTÄLLARE	TRAFIKVERKET
LEVERANTÖR	COWI
SKAPAD AV	T. FATTAHI
UPPDRAGSNUMMER	A124840
GODKÄND AV	J. EK
AVDELNING	2315
RITNINGSTYP	PLANRITNING
TEKNIKOMRÅDE / INNEHÅLL	T VÄGUTFORMNING OCH TRAFIK
BESKRIVNING	VÄG 11 ANKLAM-TOMELILLA ILLUSTRATIONSKARTA 8/400-9/600
SKALA	1:2000
FORMAT	A1
FÖRVALTNINGSNUMMER	
RITNINGSNUMMER	1 01 T 05 08
BLAD	8
NÄSTA BLAD	9
BET	

XREF: ×OVERLAY \\INV\MODELLNN1002002.DWG ×OVERLAY \MODELLT1010208.DWG ×OVERLAY \MODELLT1010207.DWG ×OVERLAY \MODELLT1010206.DWG ×OVERLAY \MODELLT1010205.DWG ×OVERLAY \MODELLT1010202.DWG ×OVERLAY \MODELLT1010202.DWG ×OVERLAY \\VCMODELLVC1009504.DWG ×OVERLAY \\VCMODELLVC1009SXH.DWG
XREF: ×OVERLAY \\ZVMODELLZ1009706.DWG ×OVERLAY \\ZVMODELLZ1009707F.DWG ×OVERLAY \\VCMODELLVC1009SK2.DWG ×OVERLAY \MODELLT1010201.DWG ×OVERLAY \MODELLT1010211.DWG ×OVERLAY \MODELLT1010203.DWG ×OVERLAY \MODELLT1010220.DWG
Filnamn: \\COWI.net\Projects\A12000\A124840\Q4\01-VP\1\T\Ritdef\101T0508.dwg, Plottad: 2021 10 08 - 13:12 /HEJK, Layout: Layout1, Format: A1