

Beslutsdokument

Underlag till linjebok

Diarienummer
TRV 2024/104367

Handläggare
Jimmy Håkman, 070 – 561 23 84

Giltig från
2024-10-20

Ansvarig enhet
Underhåll,
Järnvägsdata

Ersätter
Grundversion 2022-08-14

Giltig till
Tills vidare

Fastställd av
Leena Andersson

UNDERLAG TILL LINJEBOK TRAFIKCENTRALOMRÅDE GÄVLE

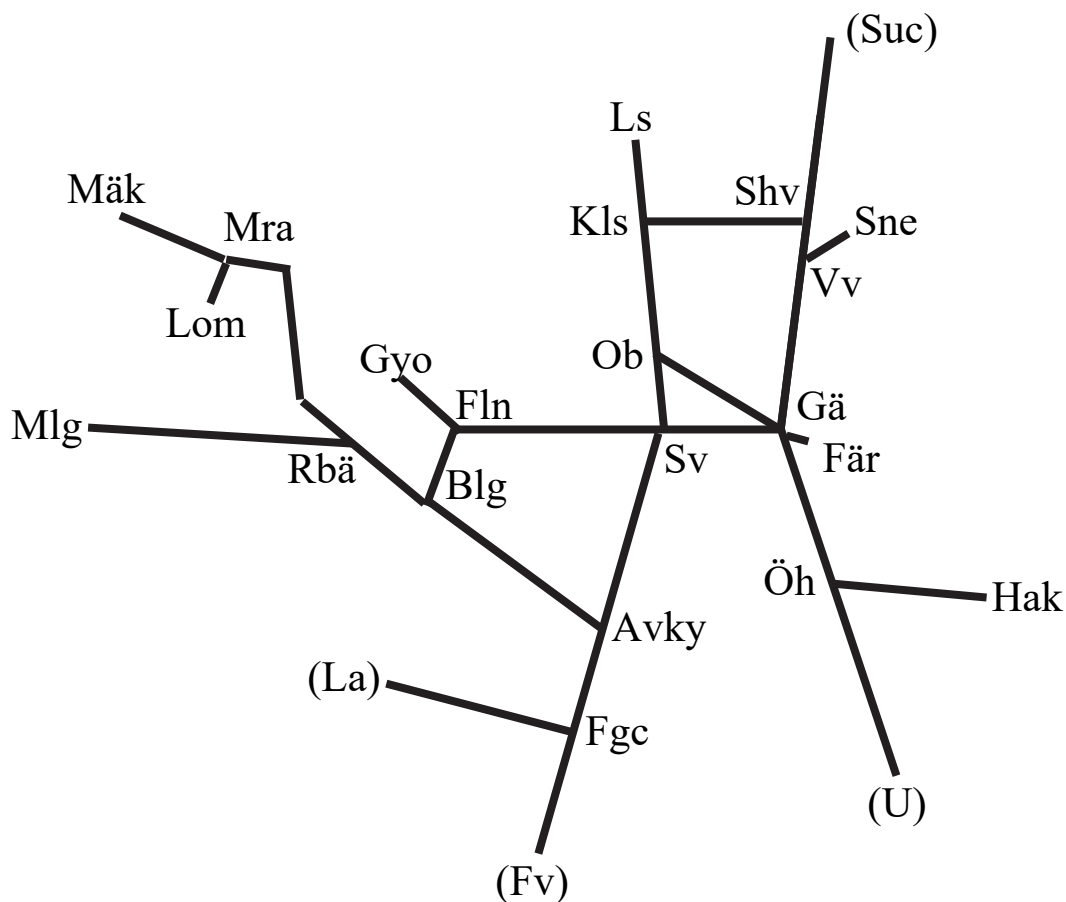

Införda versionsändringar

| Version | Inrättat | Sign |
|------------|----------|------|
| 2025-03-03 | | |
| | | |
| | | |
| | | |
| | | |
| | | |
| | | |
| | | |
| | | |
| | | |
| | | |

Allmän information

I underrubriker och löpande text i underlag till linjeboken används förkortningen TTJ i de fall hänvisning görs till någon modul i Trafikverkets trafikbestämmelser för järnväg (TDOK 2015:0309).

Översiktlig innehållsförteckning

| Del | Sid | Innehåll |
|-----|---------|--|
| A | 1 – 4 | Innehållsförteckning |
| B | 1 – 16 | Hastighets- och fordonsuppgifter |
| C | 1 – 12 | Telefonering |
| D | 1 – 498 | Linjebeskrivning |
| E | 1 – 74 | Trafikplatsinstruktioner |
| F | 1 – 6 | Allmänna riktlinjer |
| G | Saknas | Trafikeringsystem R |
| H | Saknas | Delen används ej |
| I | Saknas | Delen används ej |
| J | 1 – 6 | Instruktioner för tågpersonal |
| K | Saknas | Riktlinjer för gränsöverskridande trafik |
| L | 1 – 12 | Tunnelinstruktioner |

Sidförteckning

Tabell som visar vilken version respektive sida i underlag till linjeboken kommer från.

| Sidor | Version | Sidor | Version |
|-------------|------------|-------------|------------|
| A 1 – 4 | 2025-03-03 | D 421 – 434 | 2024-10-20 |
| | | D 435 – 448 | 2024-10-20 |
| B 1 – 16 | 2024-10-20 | D 449 – 460 | 2024-10-20 |
| | | D 461 – 466 | 2024-10-20 |
| C 1 – 12 | 2024-10-20 | | |
| | | D 467 – 472 | 2024-10-20 |
| D 1 – 6 | 2024-10-20 | D 473 – 478 | 2024-10-20 |
| D 7 – 60 | 2025-03-03 | D 479 – 484 | 2024-10-20 |
| D 61 – 114 | 2025-03-03 | D 485 – 488 | 2024-10-20 |
| D 115 – 166 | 2024-10-20 | D 489 – 492 | 2024-10-20 |
| D 167 – 216 | 2024-10-20 | D 493 – 496 | 2024-10-20 |
| D 217 – 224 | 2024-10-20 | D 497 – 498 | 2024-10-20 |
| D 225 – 234 | 2024-10-20 | | |
| D 235 – 252 | 2024-10-20 | E 1 – 74 | 2025-03-03 |
| D 253 – 266 | 2024-10-20 | | |
| D 267 – 274 | 2024-10-20 | F 1 – 6 | 2024-10-20 |
| | | | |
| D 275 – 282 | 2024-10-20 | J 1 – 6 | 2025-03-03 |
| D 283 – 314 | 2024-10-20 | | |
| D 315 – 344 | 2024-10-20 | L 1 – 12 | 2024-10-20 |
| D 345 – 376 | 2024-10-20 | | |
| D 377 – 406 | 2024-10-20 | | |
| D 407 – 420 | 2024-10-20 | | |