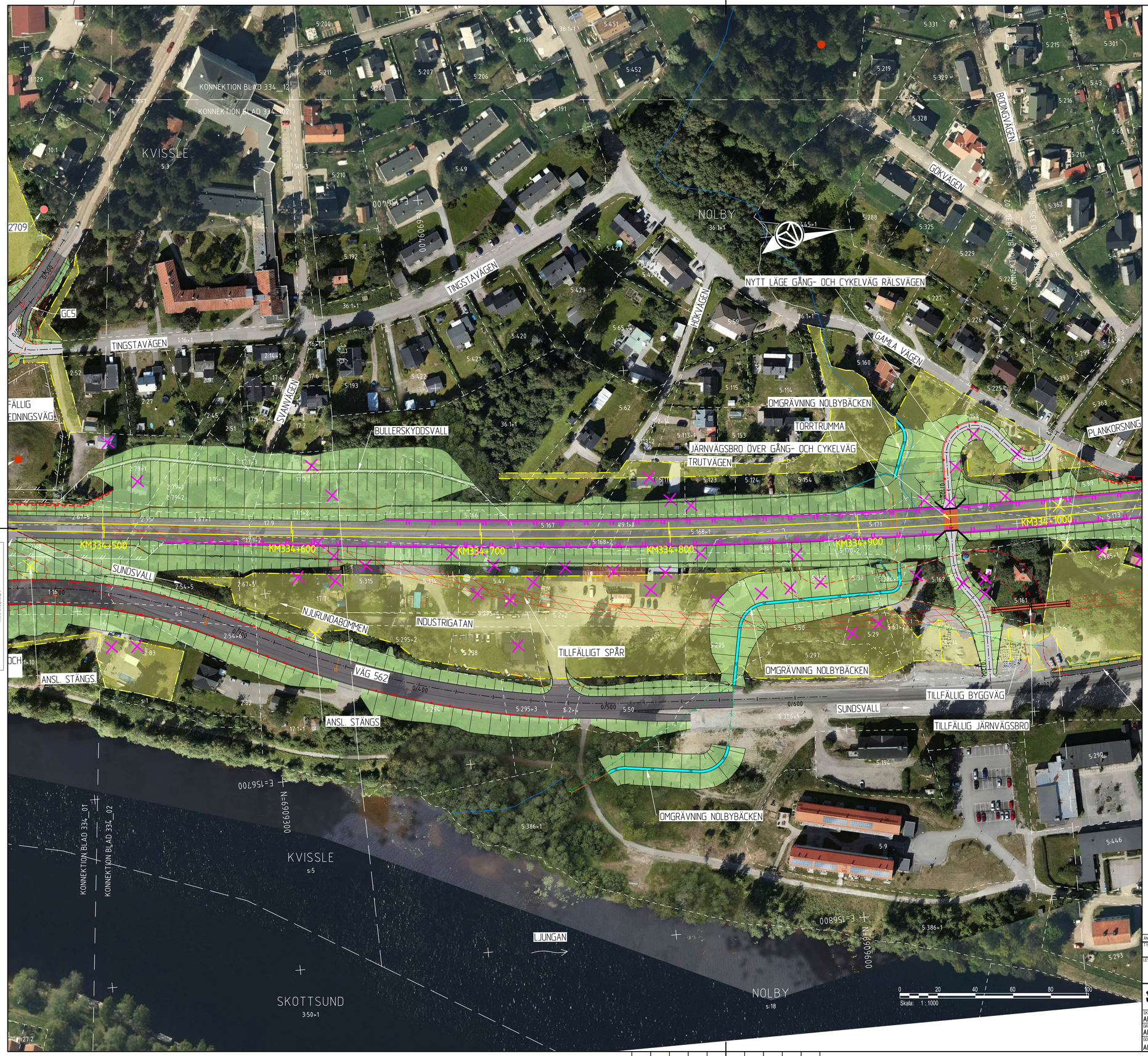

TECKENFÖRKLARING

HUVUDSAKLIG UTFORMNING AV NY ANLÄGGNING

- KM334+500 / +00,0 — NY JÄRNVÄG OCH SPÅRMITT MED LÄNGDMÄTNINGSSTRECK
- 0/000 — NY VÄG MED LÄNGD-MÄTNINGSSTRECK
- BULLERSKYDDSSKÄRM
- VÄGRÄCKE
- RÄCKE FÖR GÅNG- OCH CYKEL-VÄG
- STÄNGSEL
- STÖDKONSTRUKTION
- SPONT
- BULLERSKYDDSVALL
- DIKE/OMGRÄVNING VATTENDRAG
- TRUMMA
- DRÄNERINGSLEDNING MED BRUNN
- DAGVATTENLEDNING
- DAGVATTENBRUNN
- NEDSTIGNINGSBRUNN
- ANNAN JÄRNVÄGSTEKNISK ANLÄGGNING
- MOBISIRMAST
- GC4 — GÅNG- OCH CYKELVÄG MED LITTRERING TILL TILLHÖRANDE PROFIL
- TILLFÄLLIG FÖRBIFART/OMLEDNINGS-VÄG
- TILLFÄLLIGT SPÅR

BAKGRUNDSKARTA

- TRAKTGRÄNS
- FASTIGHETSGRÄNS
- FORNLÄMNING
- MÖJLIG FORNLÄMNING/ÖVRIG KULTURHISTORISK LÄMNING
- INGEN ANTIKVARISK BEDÖMNING
- VATTENDRAG
- BEFINTLIG DAGVATTENLEDNING
- BEFINTLIG TRUMMA

ÖVRIGT

- VÄGANSLUTNING TILL BEFINTLIG ALLMÄN VÄG SOM STÄNGS EFTER SÄRSKILT BESLUT
- BEFINTLIG VÄG ELLER JÄRNVÄGS-SPÅR SOM RIVS
- INLÖSEN AV BYGGNAD
- SKYDDSÅTGÄRD UNDER BYGGTIDEN SOM STÄNGSLAS IN
- OMRÅDE MED TILLFÄLLIG NYTTJANDE-RÄTT
- VÄGDEL SOM FÖRESLÅS RIVAS

KOORDINATSYSTEM

SWEREF 99 17 15

RH2000

FASTIGHETSKARTAN ÄR AKTUELL: 2025-05-19

- KM 334+XXX — NY JÄRNVÄG MED SLÄNT
- 0/100 — NY SERVICEVÄG MED SLÄNT SAMT FLÖDESPIL
- 0/100 — NY ALLMÄN VÄG ELLER ALLMÄN GÅNG- OCH CYKELVÄG MED LÄNGDMÄTNINGSSTRECK OCH LÄNGDANGIVELSE SAMT FLÖDESPIL
- 0/100 — FÖRSLAG TILL KOMMUNAL VÄG, GÅNG- OCH CYKELVÄG ELLER ENSKILD VÄG OCH SOM INTE FASTSTÄLLS AV JÄRNVÄGSPLANEN
- BRO

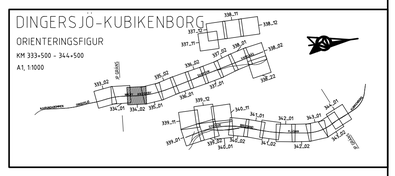

ÄNDR.	ÄNDRINGEN AVSER	GODKÄND AV	ÄNDR. DATUM

TYP AV PLAN: Järnvägs- och vägplan

LEVERANTÖR: AFRY

TRAFIKVERKET

Dingersjö-Kubikenborg

Sundsvalls kommun, Västernorrlands län

Illustrationskarta

AVDELNING: AFRY	LEVERANS/ÄNDRINGS-PM	TEKNIKOMRÅDE: Teknikövergripande	
UPPDRAGSNUMMER: D0074367	KONSTRUKTIONSNUMMER	GRANSKNINGSSTATUS / SYFTE	
		HANDLINGSTYP	
		ANLÄGGNINGSTYP	
		KILOMETER+METER: 334+500 - 335+000	BANDEL: 235
		RITNINGSNUMMER PROJEKT: 149753-00-101-334-1002	

SKAPAD AV					
AFRY/J. Landström					
GRANSKAD AV					
AFRY/M. Nyberg					
GODKÄND AV	DATUM	SKALA	FORMAT	RITNINGSNUMMER FÖRVALTNING	BLAD / NÄSTA BLAD / ÄNDR.
AFRY/PT	2025-06-17	1:1000	A1		002 / 001 /

Version

LAST RENDER BY AUTOCAD:

LAST RENDER BY MICROSTATION: $FILENAMES $USERS $DATES $TIMES

XREF: 149753-00-P1-334_344-0002.dwg
149753-00-P1-334_344-0010.dwg
149753-72-P1-331_345-0001.dwg
149753-14A-P0-0001.dwg
149753-20-P0-334_344-1002.dwg
149753-00-XO-334_344-1001.dwg
149753-20-P0-334_344-1005.dwg
149753-20-P0-334_344-1012.dwg
149753-07-P1-333_344-0001.dwg
149753-20-P0-334_344-1004.dwg
149753-11E-P0-1001.dwg
149753-11E-P0-331_345-1002.dwg
149753-11-P1-334_336-1001.dwg
149753-20-P0-334_344-1013.dwg
149753-20-P0-334_344-1004.dwg
149753-11E-P0-1004.dwg
149753-20-P0-334_344-1003.dwg
149753-20-P0-334_344-1001.dwg
149753-20-P0-334_344-1006.dwg
149753-20-P0-334_344-1008.dwg

Denna ritning är Trafikverkets egendom. Allt obehörigt begagnande av ritningen beivras enligt lag.
TRAFIKVERKET