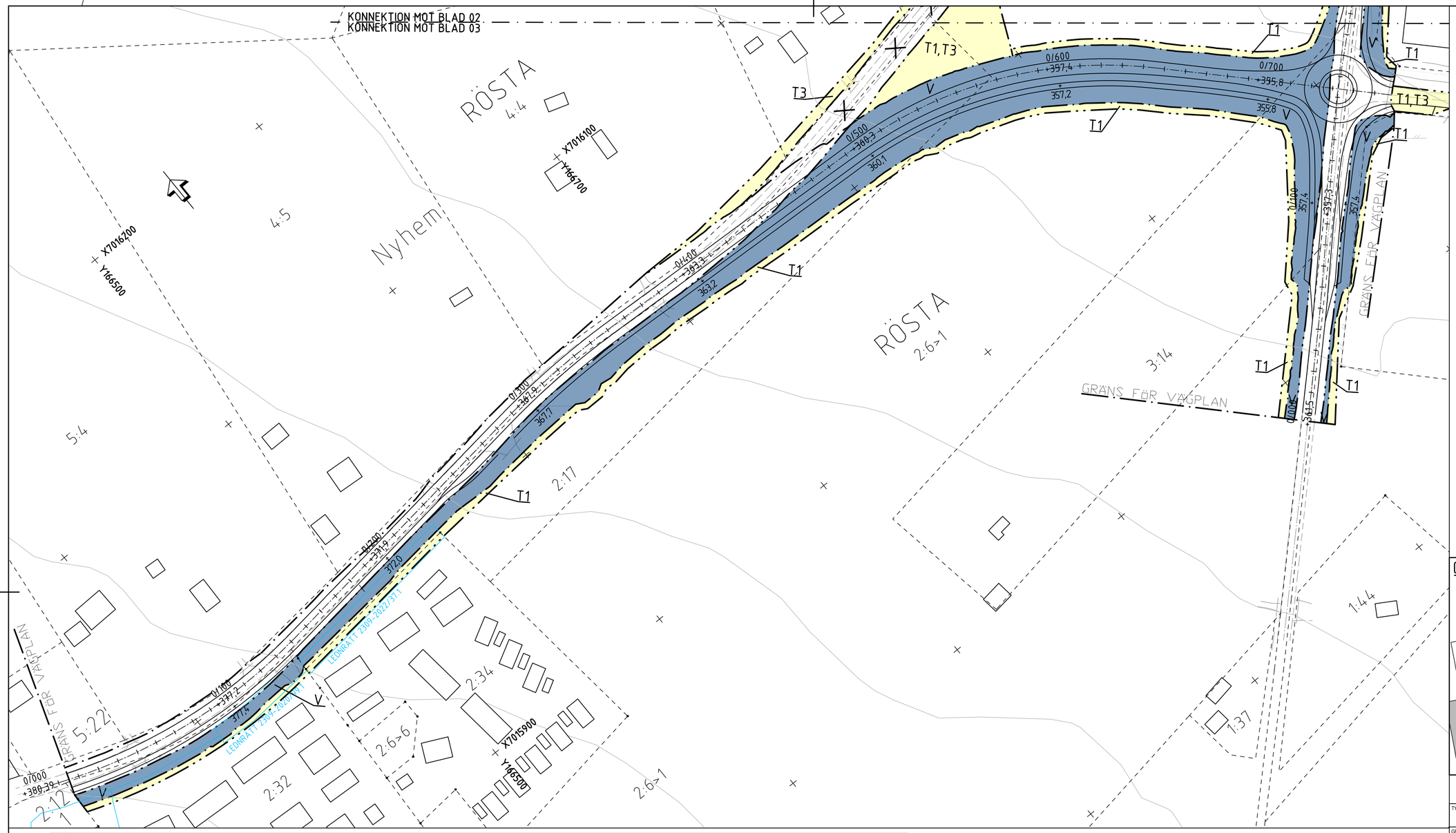


0 20 40 60 80 100
Skala: 1 : 1000

## FÖRKLARING

### NYA ANLÄGGNINGAR

| | |
|---|---|
| +XXX.X / Y/YYY | Ny väg, vägkanter, med längdmätning och höjdsättning på projekterad väglinje. |
| | Mitträcke |
| | Vägräcke |
| | GC-väg |

### MARKANSPRÅK

| | |
|---|---|
| | Gräns för vägområde |
| | Avgränsning mellan olika typer av markanspråk |
| V | Nytt vägområde med vägrätt |
| $T_1$ | Tillfällig nyttjanderätt för arbetsområde, gäller från byggstart till 3 månader efter godkänd slutbesiktning. |
| $T_2$ | Tillfällig nyttjanderätt för etableringsområde och upplag, gäller från byggstart till 3 månader efter godkänd slutbesiktning. |
| $T_3$ | Område för tillfällig omledning av allmän trafik, gäller från byggstart till 3 månader efter godkänd slutbesiktning. |

### SÄRSKILDA BESLUT

| | |
|---|---|
| | Indragning av väg eller område från allmännt underhåll |

### VERKSAMHETER/ÅTGÄRDER SOM UNDANTAS FRÅN FÖRBUD ENLIGT MILJÖBALKEN

Skyldighet att göra anmälan för samråd enligt 12:6MB gäller inte för de verksamheter och åtgärder som behövs för att bygga vägen och som fastställs och ingår i vägområde för allmän väg eller område för tillfällig nyttjanderätt.
Förbuden som avser verksamhet eller åtgärd inom generellt biotopskyddsområde (7:11 MB) gäller inte byggande av allmän väg.

### FÖLJANDE PLATSER SKA BELYSAS

Ny vägbelysning upprättas vid busshållplatser, korsningarna av ramper och väg 744, cirkulationsplats.
Ny belysning av GCM längs efter Nyhemsvägen KM 0/00-0/710 samt väg 744 KM 0/100-0/670.

### ÖVRIGA BETECKNINGAR PÅ PLANKARTAN

GRUNDKARTAN DATERAD 2026-02-13

| | |
|---|---|
| | Fastighetsgräns |
| | Traktgräns |
| 1:34>2 NYHEM | Fastighetsbeteckning |
| | Traktnamn |
| | Byggnad |
| | Vägkant |
| | Befintlig Trumma |
| NNNN-NN/N | Ledningsrätt |
| NNNN-NN/N | Servitut |
| GA:N | Gemensamhetsanläggning |
| | BEFINTLIG Bäck, dike, vattendrag |
| | Ägoslagsgräns |

## ORIENTERINGSFIGUR

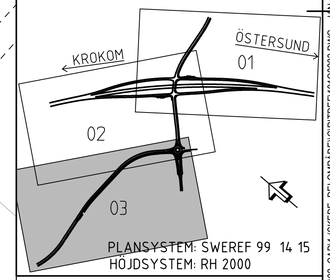


TYP AV PLAN
# VÄGPLAN

GRANSKNINGSSTATUS / SYFTE

HANDLINGSTYP
GRANSKNINGSHANDLING

DATUM
2026-03-10

LEVERANS / ÄNDRINGS-PM

OBJEKT
E14 ÅSKORSET

DELOMRÅDE / BANDEL
E14 ÅSKORSET

ANLÄGGNINGDEL
E14

OBJEKTNUMMER / KM
166147

KONSTRUKTIONSNUMMER

BESTÄLLARE
TRAFIKVERKET

LEVERANTÖR
AFRY

SKAPAD AV
J ÅKERSTRÖM

UPPDRAGSNUMMER
D0183159

GODKÄND AV
K.NILSSON

AVDELNING

RITNINGSTYP
PLANKARTA

TEKNIKOMRÅDE / INNEHÅLL
C TEKNIKÖVERGRIPANDE

BESKRIVNING
NYHEMSVÄGEN KM 0/000 - 0/760
VÄG 744 KM 0/000 - 0/185

SKALA
1:1000

FORMAT
A1

FÖRVALTNINGSNUMMER

RITNINGSNUMMER
101C0203

BLAD
3

NÄSTA BLAD

BET

PLO: 2026-03-18 15:39 X:\1-PRJ_SE\20\OSD\D0183159 - E14 ÅSBACKEN TRAFIKSÄKERHETSÅTGÄRDER, PLANLÄGGNINGSPROCESS\02_CAD\1 (SKEDE, DELOMRÅDE)\C\RITDEF\101C0203.DWG JAN ÅKERSTRÖM

XREF: MODELL\Z\109702 2026-03-10 10:07
MODELL\C\109302 2026-03-18 15:28
MODELL\C\109505 2026-03-17 10:13
MODELL\C\109506 2026-03-16 10:46
MODELL\C\109503 2026-03-04 08:15
MODELL\Z\109701 2026-03-09 16:14
MODELL\C\101021 2026-03-16 15:27