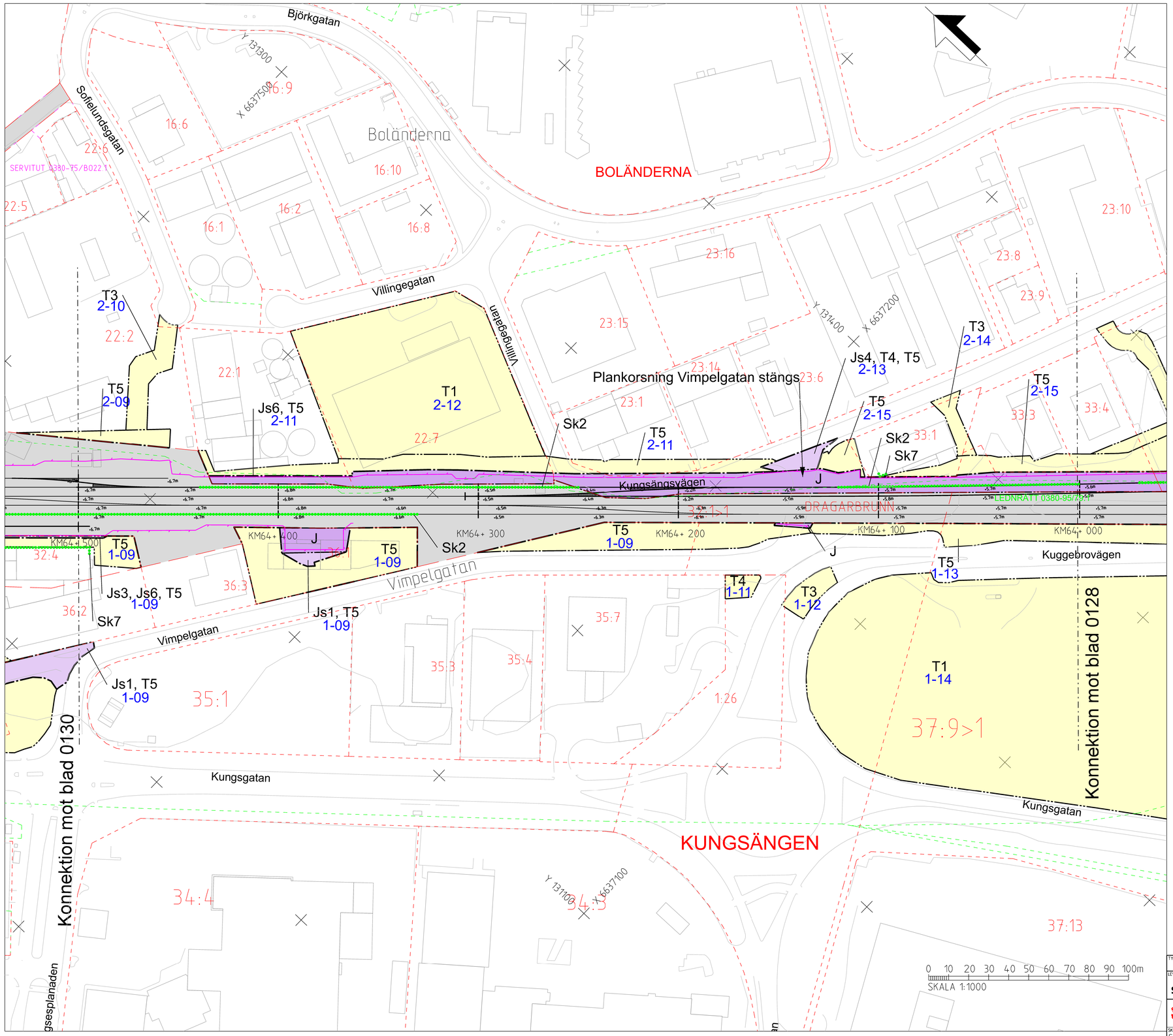

Denna ritning är Trafikverkets egendom. Allt obehörigt begagnande av ritningen bevakas enligt lag.
TRAFIKVERKET

TECKENFÖRKLARING

DATUM GRUNDKARTA: 2024-05
DATUM FASTIGHETSKARTA:2025-05
KOORDINATSYSTEM:SWEREF 99 18 00, RH2000

NYA MARKANSPRÅK

- GRÄNS FÖR JÄRNVÄGSPLAN
- GRÄNS FÖR VÄGOMRÅDE, GRÄNS FÖR JÄRNVÄGSMARK
- AVGRÄNSNING MELLAN OLIKA TYPER AV MARKANSPRÅK
- J — NY JÄRNVÄGSMARK MED ÄGANDERÄTT
- Js — NY JÄRNVÄGSMARK MED SERVITUTSRÄTT

Js1 - SERVICEVÄG
Js2 - TRÄDSÄKRING (SERVITUTET OMFATTAR ÄVEN RÄTT ATT UTANFÖR MARKERAT OMRÅDE AVVERKA DE TRÄD SOM KAN RISKERA JÄRNVÄGENS DRIFT)
Js3 - GRUNDKONSTRUKTIONER
Js4 - PÅSPÅRNINGSPLATS
Js5 - JÄRNVÄGSBRO
Js6 - UNDERHÅLLSARBETE FÖR JÄRNVÄGSANLÄGGNING
Js7 - LEDNINGAR
Js8 - JÄRNVÄGSANLÄGGNING OVAN UNDERJORDSKTGARAGE
Js9 - DAGVATTENSANORDNING

- V — NYTT VÄGOMRÅDE MED VÄGRÄTT
- J,Vi — NY JÄRNVÄGSMARK MED ÄGANDERÄTT OCH NYTT VÄGOMRÅDE MED INSKRÄNKT VÄGRÄTT
- Js,Vi — NY JÄRNVÄGSMARK MED SERVITUTSRÄTT OCH NYTT VÄGOMRÅDE MED INSKRÄNKT VÄGRÄTT
- T — TILLFÄLLIG NYTTJANDERÄTT

T1 - ETABLERING
T3 - ARBETS- OCH TRANSPORTVÄGAR
T4 - OMLEDNING AV TRAFIK
T5 - ANLÄGGNINGSARBETE

X-XX - LÖPNUMMER
Framgår i Bilaga 1 till plankartor.

NYA ANLÄGGNINGAR

- +YY,Ym / YYY+YYY — NY JÄRNVÄG, SPÅRMITT MED LÄNGDMÄTNINGSSTRECK OCH HÖJDSÄTTNING
- YYY/YYY / +YY,Ym — NY VÄG, VÄGBANEKANTERMED LÄNGDMÄTNINGSSTRECK OCH HÖJDSÄTTNING
- PERSONSKYDDSSTÄNGSEL, MINST 2 METER ÖVER MARKYTA, HUVUDSAKLIG PLACERING
- VÄXLAR
- BROAR
- NYA PLATTFORMAR /PLATTFORMAR SOM BYGGS UT

SKYDDSÅTGÄRDER OCH FÖRSIKTIGHETSMÅTT

Sk - MARKERING ELLER AVGRÄNSNING AV SKYDDSÅTGÄRDER

Sk1 - BULLERSKYDDSSKÄRM, HÖJD +3 m ÖVER RÄLSÖVERKANT
Sk2 - URSPÅRNINGSSKYDD, SKYDDSRÄL
Sk3 - FÅGELAVVISARE
Sk4 - ERBJUDANDE OM FASTIGHETSNÄRA BULLERSKYDDSÅTGÄRD FÖR FASAD
Sk5 - ERBJUDANDE OM FASTIGHETSNÄRA BULLERSKYDDSÅTGÄRD FÖR UTEPLATS
Sk6 - TORRTRUMMA FÖR SMÅ OCH MEDELSTORA DÄGGDJUR
Sk7 - ERBJUDANDE OM FASTIGHETSNÄRA RISKREDUCERANDE ÅTGÄRD AV FASAD
Sk8 - ÖVERSILNINGSYTA
Sk9 - INGEN BELYSNING BROAR ÖVER SÄVJAÅN
Sk10 - PASSAGE FÖR UTTER

VERKSAMHETER/ÅTGÄRDER SOM UNDANTAS FRÅN FÖRBUD ENLIGT MILJÖBALKEN

Förbuden som avser verksamhet eller åtgärd inom generellt biotopsskyddsområde (7:11 2 st. Miljöbalken) gäller inte byggande av allmän väg/järnväg.
Förbuden mot åtgärder inom strandskyddsområde (7:15 Miljöbalken) gäller inte byggande av allmän väg/järnväg.
Skyldigheten att göra anmälan för samråd enligt 12:6 Miljöbalken gäller inte för de verksamheter och åtgärder som behövs för att bygga vägen/järnvägen och som fastställts och ingår i vägområde för allmän väg/järnvägsmark eller område för tillfällig nyttjanderätt.

- MARKERING ELLER AVGRÄNSNING AV BIOTOPSKYDD
- MARKERING ELLER AVGRÄNSNING AV STRANDSKYDD

SÄRSKILDA BESLUT SOM TAS I SAMBAND MED FASTSTÄLLELSE AV JÄRNVÄGSPLAN

× × × INDRAGNING AV VÄG FRÅN ALLMÄNT UNDERHÅLL

ÖVRIGA BETECKNINGAR PÅ PLANKARTAN

BEFINTLIGT

- TRAFIKVERKETS FASTIGHET FÖR JÄRNVÄGSÄNDAMÅL
- BEFINTLIG VÄG
- BEFINTLIG BYGGNAD
- KOORDINATKRYSS
- HÖJDKURVA, EKVIDISTANS 5 METER
- SPÅR UTANFÖR JÄRNVÄGSPLAN
- TRAKTGRÄNS
- FASTIGHETSGRÄNS
- LEDNINGSRÄTT
- SERVITUT
- GEMENSAMHETSANLÄGGNING
- BEFINTLIGT SPÅR
- BÄCK/DIKE
- STRANDLINJE

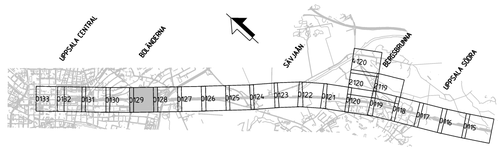

TYP AV PLAN: JÄRNVÄGSPLAN

LEVERANTÖR: SWECO, Tel 08-695 60 00, www.sweco.se
AVDELNING
LEVERANS/ÄNDRINGS-PM
TEKNIKOMRÅDE
UPPDRAGSNUMMER: 30020886
KONSTRUKTIONSNUMMER
GRANSKNINGSSTATUS / SYFTE

TRAFIKVERKET

FYRA SPÅR UPPSALA
SÖDER BERGSBRUNNA - UPPSALA CENTRAL
MARKANSPRÅK
Plankarta

HANDLINGSTYP: GRANSKNINGSHANDLING
ANLÄGGNINGSTYP
KILOMETER-METER: 64+0 - 64+500
BANDEL: 429
RITNINGSNUMMER PROJEKT: FSUK003-10GR-340-0000-64_64

SKAPAD AV: SWECO/SEVOMA
GRANSKAD AV: SWECO/SELJER
GODKÄND AV: SWECO/SEEIDI
DATUM: 2025-06-25
SKALA: 1:1000
FORMAT: A1
RITNINGSNUMMER FÖRVALTNING
BLAD: 0129
NÄSTA BLAD: 0130
ÄNDR.

E:\ks_workingdir\31123\306980_56\FSUK003-10GR-340-0000-64_64-0129.dgn 2025-06-16 22:18:50 SESTOAS7N$

A3

A3