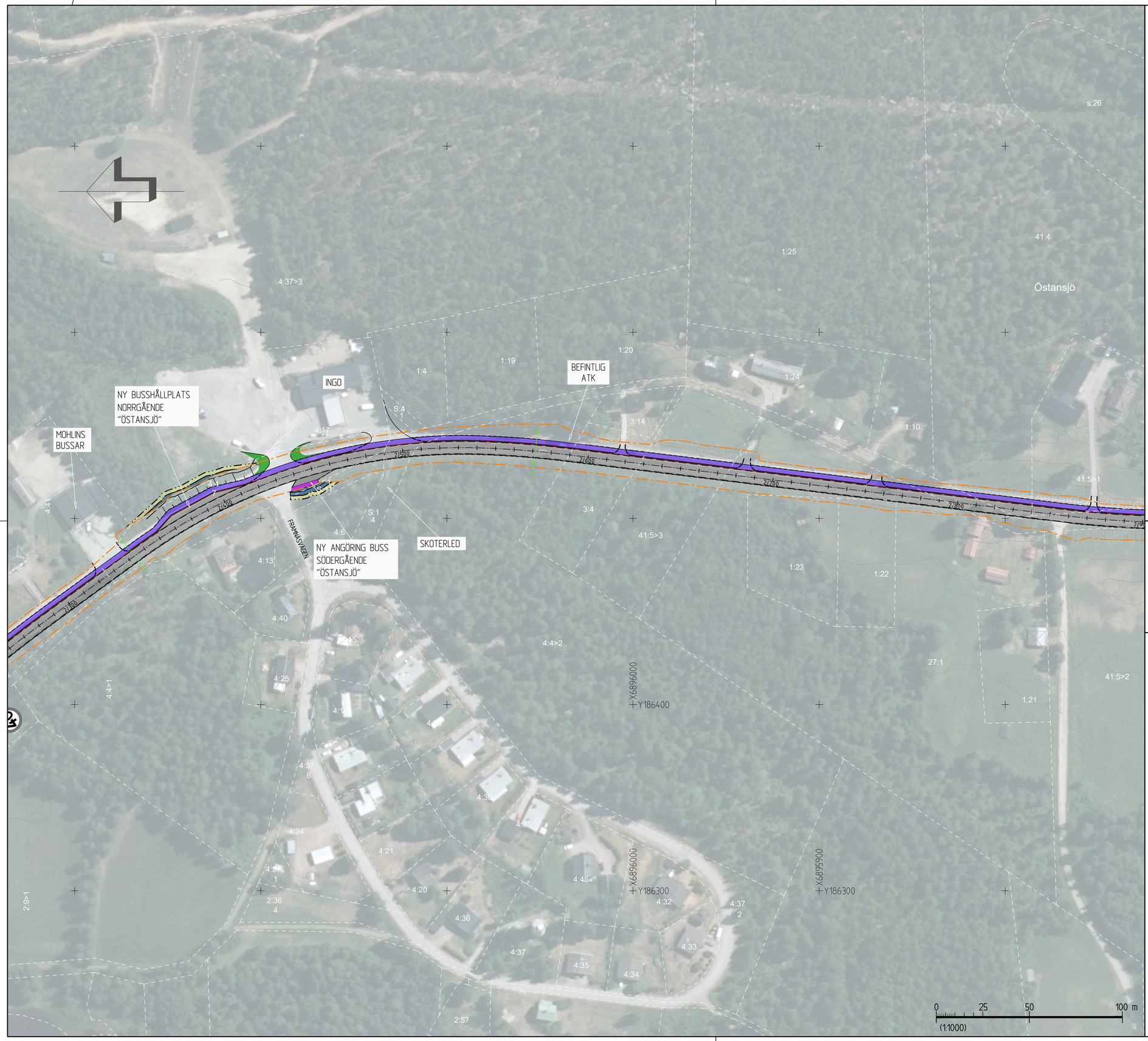

TECKENFÖRKLARING

KOORDINATSYSTEM
SYSTEM I PLAN: SWEREF 99 14 15
SYSTEM I HÖJD: RH 2000

- BEFINTLIGT VÄGOMRÅDE
- NYTT MARKANSPRÅK
- TILLFÄLLIG NYTTJANDERÄTT
- NYTT MARKANSPRÅK
- TILLFÄLLIG NYTTJANDERÄTT
- VÄGKANT
- STÖDREMSA
- KANTSTEN
- GCM-STÖD
- RÄCKE
- CENTRUMLINJE MED SEKTIONSMARKERINGAR LÄNGS E45 (0/100)
- KÖRBANA
- GÅNG OCH CYKELBANA
- GÅNGBANA
- GRÖNYTA
- PLATTFORM BUSSHÅLLPLATS
- REFUG
- GUPP/RAMP
- ANSLUTNING
- ANSLUTNING SOM FÖRESLÅS ATT STÄNGAS
- FASTIGHETSGRÄNS
- TRAKTGRÄNS
- TRAKTNAMN
- FASTIGHETSBETECKNING (Västansjö 14:5)
- BEFINTLIG HASTIGHETSGRÄNS (60)
- FÖRESLAGEN NY PLACERING AV HASTIGHETSGRÄNS (60)
- BEFINTLIG TRUMMA
- MÖJLIG PARKERINGSPLATS

ORINTERINGSFIGUR

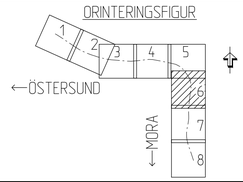

TYP AV PLAN	VÄGPLAN
GRANSKNINGSSTATUS / SYFTE	GODKÄND
HANDLINGSTYP	SAMRÅDSHANDLING
DATUM: 2025-11-17	LEVERANS / ÄNDRINGS-PM
OBJEKT	E45 GC YTTERHOGDAL
DELOMRÅDE / BANDEL	E45
ANLÄGGNINGSDEL	E45 YTTERHOGDAL
OBJEKTNUMMER / KM: 190539	KONSTRUKTIONSNUMMER
BESTÄLLARE: TRAFIKVERKET	LEVERANTÖR: SWECO
SKAPAD AV: A.RANDKLEF	UPPDRAGSNUMMER: 30090498
GODKÄND AV: P.HJORTSBERG	AVDELNING: TRANSPORT
RITNINGSTYP	PLANRITNING
TEKNIKOMRÅDE / INNEHÅLL	VÄGUTFORMNING OCH TRAFIK
BESKRIVNING	KM 2/350-2/850 ILLUSTRATION
SKALA: 1:1000	FORMAT / FÖRVALTNINGSNUMMER
RITNINGSNUMMER: 1 01 T 02 06	BLAD: 6 / NÄSTA BLAD: 7 / BET

FIL: P:\220-2\30090498_YTTERHOGDAL\000\1_VP\36_CAD\11\1081E31\1001T0206.DWG PLOTTAD: 2025-11-17 9:35 AV ANVÄNDARE: SE30ALB