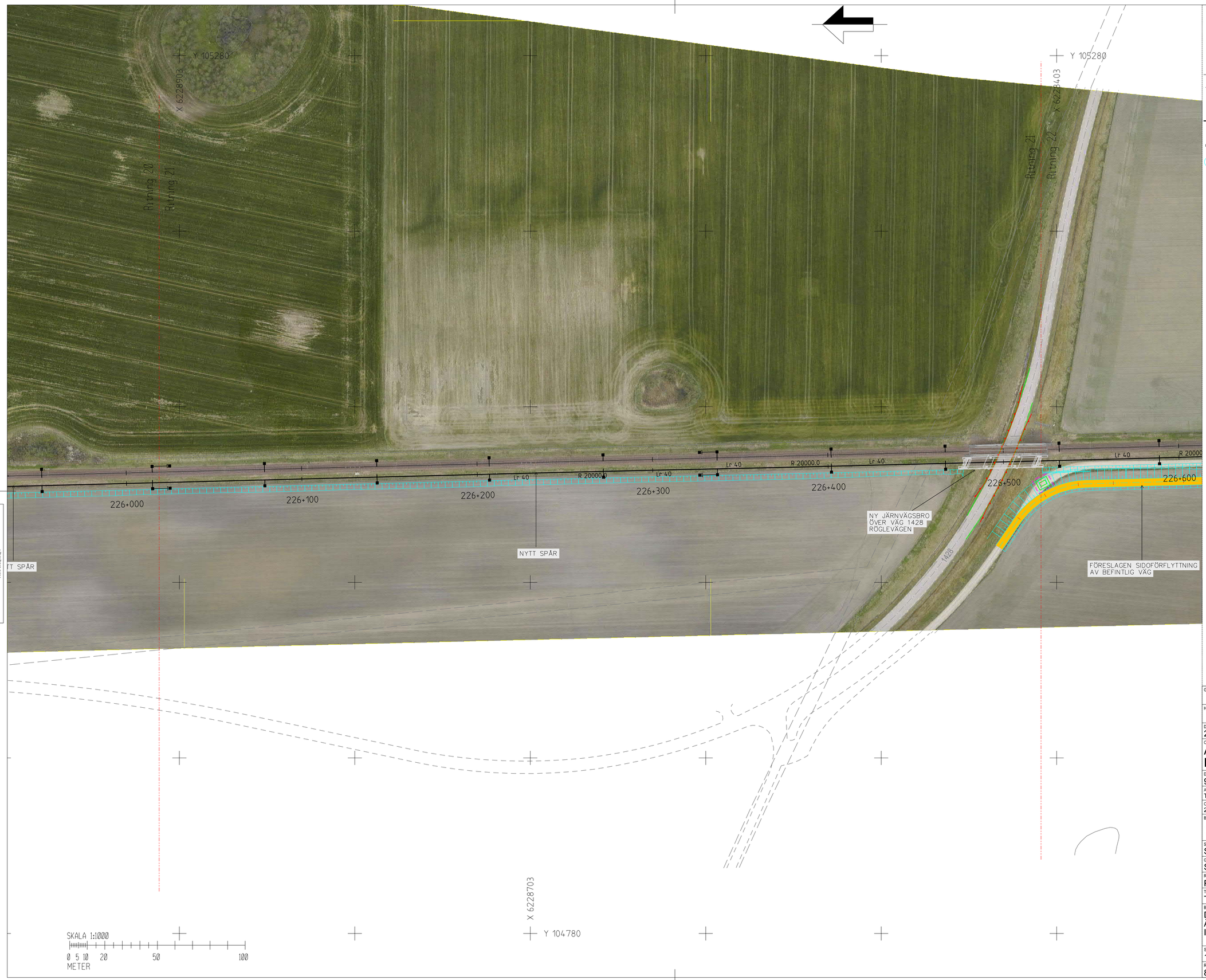


Denna ritning är Trafikverkets egendom. Allt obehörigt begagnande av ritningen beivras enligt lag.
TRAFIKVERKET

## ANMÄRKNINGAR

KOORDINATSYSTEM: SWEREF 99 13 30

HÖJDSYSTEM: RH70

## BEFINTLIG ANLÄGGNING

- SPÅRMITT BEFINTLIGT SPÅR
- SPÅRMITT SPÅR RIVS

## NY ANLÄGGNING

- XXX+XXX — SPÅRMITT NYTT SPÅR MED LÄNGDMÄTNING
- SPÅRVÄXEL
- SLÄNTMARKERING
- KONTAKTLEDNINGSSTOLPE MED UTLIGGARE
- STAG
- BRYGGA
- ENKELSTOLPSBRYGGA
- TEKNIKBYGGNAD
- AUTOTRANSFORMATOR
- BULLERSKYDDSSKÄRM PÅ BULLERSKYDDSVALL
- BULLERSKYDDSSKÄRM PLANK
- STÄNGSEL
- VÄGBANEKANT SERVICEVÄG

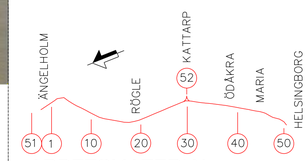


ARBETSMATERIAL

GRANSKNINGSSTATUS / SYFTE
SAMRÅDSHANDLING

HANDLINGSTYP
JÄRNVÄGSPLAN

DATUM
2017-02-02

LEVERANS / ÄNDRINGS-PM

OBJEKT
ÄNGELHOLM-HELSINGBORG
ROMARES VÄG

DELOMRÅDE / BANDEL
920

ANLÄGGNINGDEL
TEKNIKSLAGSÖVERGIPANDE

OBJEKTNUMMER / KM
226+000 - 226+500

KONSTRUKTIONSNUMMER

BESTÄLLARE
TRAFIKVERKET

LEVERANTÖR
SWECO

SKAPAD AV
SEMYAN

UPPDRAGSNUMMER
7500745

GODKÄND AV
SECHLI

AVDELNING

RITNINGSTYP
PLANRITNING

TEKNIKOMRÅDE / INNEHÅLL
TEKNIKSLAGSÖVERGIPANDE

BESKRIVNING
DUBBELSPÅR
ÄNGELHOLM-HELSINGBORG
ILLUSTRATIONSPLAN

| SKALA | FORMAT | FÖRVALTNINGSNUMMER | | |
|---|---|---|---|---|
| 1:1000 | A1 | | | |
| RITNINGSNUMMER | | BLAD | NÄSTA BLAD | BET |
| 864-00-101-226-021 | | | | |

\\Sestofs010\projekt\7902\7500745\000\2_Genomförande_E\2_07_Järnvägsplan\16_Illustrationskartor\864-00-101-226-021-Illustrationsplaner.dgn semyan

A3 V A V A3 A

Denna ritning är Trafikverkets egendom. Allt obehörigt begagnande av ritningen belivits enligt lag.
TRAFIKVERKET

Y 105280
X 6228403
Y 105280
X 6228103
Y 105280
X 6227903

Ritning 21
Ritning 22
Ritning 22
Ritning 23

226+500
226+600
226+700
226+800
226+900
227+000
227+100

RNVÄGSBRO
VÄG 1428
VÄGEN
1428

FÖRESLAGEN SIDOFÖRFLYTTNING AV BEFINTLIG VÄG

NY SERVICEVÄG TILL TEKNIKBYGGNAD

NY TEKNIKBYGGNAD

FÖRESLAGEN SIDOFÖRFLYTTNING AV BEFINTLIG VÄG

SKALA 1:1000
0 5 10 20 50 100
METER

## ANMÄRKNINGAR

KOORDINATSYSTEM: SWEREF 99 13 30

HÖJDSYSTEM: RH70

## BEFINTLIG ANLÄGGNING

- SPÅRMITT BEFINTLIGT SPÅR
- SPÅRMITT SPÅR RIVS

## NY ANLÄGGNING

- SPÅRMITT NYTT SPÅR MED LÄNGDMÄTNING (XXX+XXX)
- SPÅRVÄXEL
- SLÄNTMARKERING
- KONTAKTLEDNINGSSTOLPE MED UTLIGGARE
- STAG
- BRYGGA
- ENKELSTOLPSBRYGGA
- TEKNIKBYGGNAD
- AUTOTRANSFORMATOR
- BULLERSKYDDSSKÄRM PÅ BULLERSKYDDSVALL
- BULLERSKYDDSSKÄRM PLANK
- STÄNGSEL
- VÄGBANEKANT SERVICEVÄG

ÄNGELHOLM 51 1 · RÖGLE 10 20 · KATTARP 52 30 · ÖDÅKRA 40 · MARIA · HELSINGBORG 50

ARBETSMATERIAL

| | |
|---|---|
| GRANSKNINGSSTATUS / SYFTE | SAMRÅDSHANDLING |
| HANDLINGSTYP | JÄRNVÄGSPLAN |
| DATUM | 2017-02-02 |
| LEVERANS / ÄNDRINGS-PM | |
| OBJEKT | ÄNGELHOLM-HELSINGBORG ROMARES VÄG |
| DELOMRÅDE / BANDEL | 920 |
| ANLÄGGNINGDEL | TEKNIKSLAGSÖVERGIPANDE |
| OBJEKTNUMMER / KM | 226+500 - 227+000 |
| KONSTRUKTIONSNUMMER | |
| BESTÄLLARE | TRAFIKVERKET |
| LEVERANTÖR | SWECO |
| SKAPAD AV | SEMYAN |
| UPPDRAGSNUMMER | 7500745 |
| GODKÄND AV | SECHLI |
| AVDELNING | |
| RITNINGSTYP | PLANRITNING |
| TEKNIKOMRÅDE / INNEHÅLL | TEKNIKSLAGSÖVERGIPANDE |
| BESKRIVNING | DUBBELSPÅR ÄNGELHOLM-HELSINGBORG ILLUSTRATIONSPLAN |
| SKALA | 1:1000 |
| FORMAT | A1 |
| FÖRVALTNINGSNUMMER | |
| RITNINGSNUMMER | 864-00-101-226-022 |
| BLAD | |
| NÄSTA BLAD | |
| BET | |

\\Sestofs010\projekt\7902\7500745\000\2_Genomförande_E\2_07_Järnvägsplan\1_Illustrationskartor\864-00-101-226-022 Illustrationsplaner.dgn semyan

A3 V Λ V A3 Λ

X 6227903
Y 105280
X 6227603
Y 105280
X 6227403
Y 105280

Ritning 22
Ritning 23
Ritning 23
Ritning 24

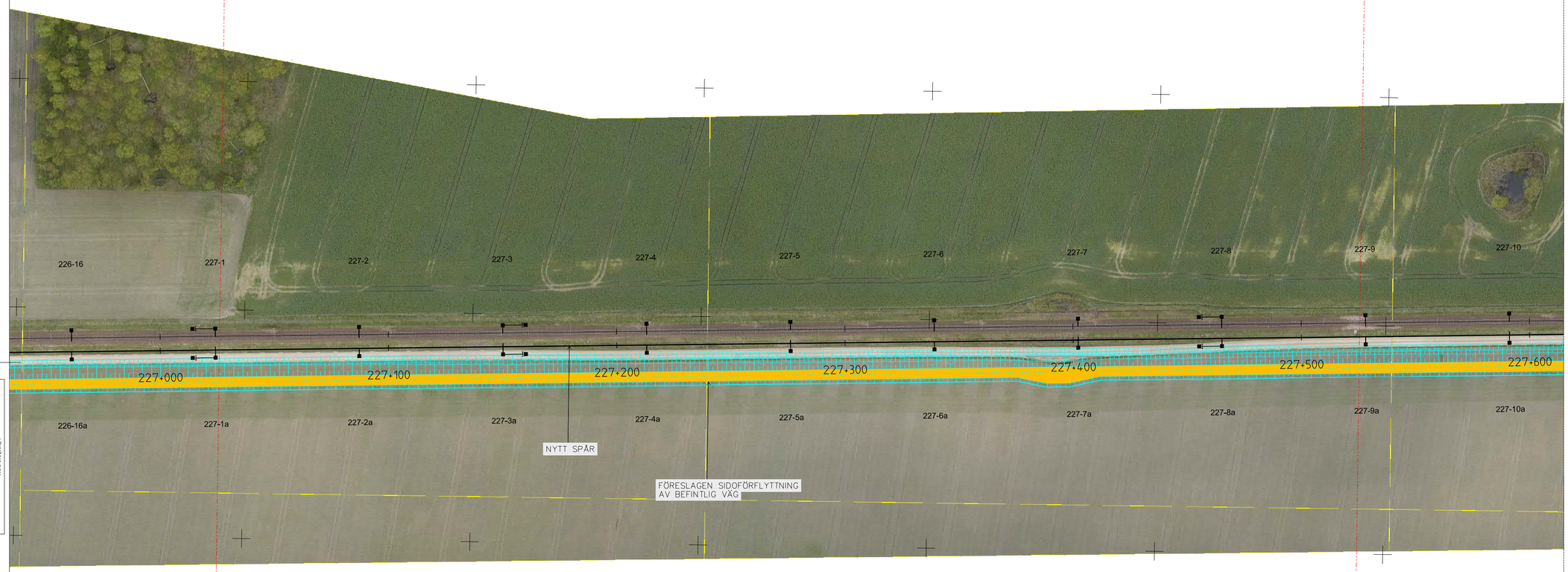


## ANMÄRKNINGAR

KOORDINATSYSTEM: SWEREF 99 13 30

HÖJDSYSTEM: RH70

### BEFINTLIG ANLÄGGNING

- SPÅRMITT BEFINTLIGT SPÅR
- SPÅRMITT SPÅR RIVS

### NY ANLÄGGNING

- XXX+XXX — SPÅRMITT NYTT SPÅR MED LÄNGDMÄTNING
- SPÅRVÄXEL
- SLÄNTMARKERING
- KONTAKTLEDNINGSSTOLPE MED UTLIGGARE
- STAG
- BRYGGA
- ENKELSTOLPSBRYGGA
- TEKNIKBYGGNAD
- AUTOTRANSFORMATOR
- BULLERSKYDDSSKÄRM PÅ BULLERSKYDDSVALL
- BULLERSKYDDSSKÄRM PLANK
- STÄNGSEL
- VÄGBANEKANT SERVICEVÄG

Denna ritning är Trafikverkets egendom. Allt obehörigt begagnande av ritningen bevakas enligt lag.
TRAFIKVERKET

SKALA 1:1000
0 5 10 20 50 100
METER

ÄNGELHOLM 51 1 · RÖGLE 10 · KATTARP 52 20 · ÖDÅKRA 30 · MARIA 40 · HELSINGBORG 50

ARBETSMATERIAL

| | |
|---|---|
| GRANSKNINGSSTATUS / SYFTE | SAMRÅDSHANDLING |
| HANDLINGSTYP | JÄRNVÄGSPLAN |
| DATUM: 2017-02-02 | LEVERANS / ÄNDRINGS-PM: |
| OBJEKT | ÄNGELHOLM-HELSINGBORG ROMARES VÄG |
| DELOMRÅDE / BANDEL | 920 |
| ANLÄGGNINGDEL | TEKNIKSLAGSÖVERGIPANDE |
| OBJEKTNUMMER / KM: 227+000 - 227+500 | KONSTRUKTIONSNUMMER: |
| BESTÄLLARE: TRAFIKVERKET | LEVERANTÖR: SWECO |
| SKAPAD AV: SEMYAN | UPPDRAGSNUMMER: 7500745 |
| GODKÄND AV: SECHLI | AVDELNING: |
| RITNINGSTYP | PLANRITNING |
| TEKNIKOMRÅDE / INNEHÅLL | TEKNIKSLAGSÖVERGIPANDE |
| BESKRIVNING | DUBBELSPÅR ÄNGELHOLM-HELSINGBORG ILLUSTRATIONSPLAN |
| SKALA: 1:1000 | FORMAT: A1 |
| FÖRVALTNINGSNUMMER: | |
| RITNINGSNUMMER: 864-00-101-227-023 | BLAD / NÄSTA BLAD / BET |

\\Sestofs010\projekt\7902\7500745\000\2_Genomförande_E\2_07_Järnvägsplan\16_Illustrationskartor\2864-00-101-227-023-Illustrationsplaner.dgn semyan

A3 V Λ V A3 Λ

Denna ritning är Trafikverkets egendom. Allt obehörigt begagnande av ritningen beivras enligt lag.
TRAFIKVERKET

## ANMÄRKNINGAR

KOORDINATSYSTEM: SWEREF 99 13 30

HÖJDSYSTEM: RH70

## BEFINTLIG ANLÄGGNING

- SPÅRMITT BEFINTLIGT SPÅR
- SPÅRMITT SPÅR RIVS

## NY ANLÄGGNING

- XXX+XXX SPÅRMITT NYTT SPÅR MED LÄNGDMÄTNING
- SPÅRVÄXEL
- SLÄNTMARKERING
- KONTAKTLEDNINGSSTOLPE MED UTLIGGARE
- STAG
- BRYGGA
- ENKELSTOLPSBRYGGA
- TEKNIKBYGGNAD
- AUTOTRANSFORMATOR
- BULLERSKYDDSSKÄRM PÅ BULLERSKYDDSVALL
- BULLERSKYDDSSKÄRM PLANK
- STÄNGSEL
- VÄGBANEKANT SERVICEVÄG

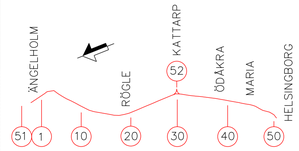


ARBETSMATERIAL

| | |
|---|---|
| GRANSKNINGSSTATUS / SYFTE: SAMRÅDSHANDLING | |
| HANDLINGSTYP: JÄRNVÄGSPLAN | |
| DATUM: 2017-02-02 | LEVERANS / ÄNDRINGS-PM |
| OBJEKT: ÄNGELHOLM-HELSINGBORG ROMARES VÄG | |
| DELOMRÅDE / BANDEL: 920 | |
| ANLÄGGNINGDEL: TEKNIKSLAGSÖVERGIPANDE | |
| OBJEKTNUMMER / KM: 227+500 - 228+000 | KONSTRUKTIONSNUMMER |
| BESTÄLLARE: TRAFIKVERKET | LEVERANTÖR: SWECO |
| SKAPAD AV: SEMYAN | UPPDRAGSNUMMER: 7500745 |
| GODKÄND AV: SECHLI | AVDELNING |
| RITNINGSTYP: PLANRITNING | |
| TEKNIKOMRÅDE / INNEHÅLL: TEKNIKSLAGSÖVERGIPANDE | |
| BESKRIVNING: DUBBELSPÅR ÄNGELHOLM-HELSINGBORG ILLUSTRATIONSPLAN | |
| SKALA: 1:1000 | FORMAT: A1 |
| FÖRVALTNINGSNUMMER | |
| RITNINGSNUMMER: 864-00-101-227-024 | BLAD / NÄSTA BLAD / BET |

\\Sestofs010\projekt\7902\7500745\000\2_Genomförande_E\2_07_Järnvägsplan\16_Illustrationskartor\864-00-101-227-024-F-Illustrationsplaner.dgn semyan

Denna ritning är Trafikverkets egendom. All obehörig begagnande av ritningen beivras enligt lag.
TRAFIKVERKET

## ANMÄRKNINGAR

KOORDINATSYSTEM: SWEREF 99 13 30

HÖJDSYSTEM: RH70

### BEFINTLIG ANLÄGGNING

- SPÅRMITT BEFINTLIGT SPÅR
- SPÅRMITT SPÅR RIVS

### NY ANLÄGGNING

- SPÅRMITT NYTT SPÅR MED LÄNGDMÄTNING (XXX+XXX)
- SPÅRVÄXEL
- SLÄNTMARKERING
- KONTAKTLEDNINGSSTOLPE MED UTLIGGARE
- STAG
- BRYGGA
- ENKELSTOLPSBRYGGA
- TEKNIKBYGGNAD
- AUTOTRANSFORMATOR
- BULLERSKYDDSSKÄRM PÅ BULLERSKYDDSVALL
- BULLERSKYDDSSKÄRM PLANK
- STÄNGSEL
- VÄGBANEKANT SERVICEVÄG

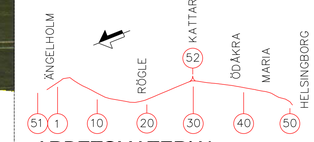


ARBETSMATERIAL

| | |
|---|---|
| GRANSKNINGSSTATUS / SYFTE | SAMRÅDSHANDLING |
| HANDLINGSTYP | JÄRNVÄGSPLAN |
| DATUM: 2017-02-02 | LEVERANS / ÄNDRINGS-PM: |
| OBJEKT | ÄNGELHOLM-HELSINGBORG ROMARES VÄG |
| DELOMRÅDE / BANDEL | 920 |
| ANLÄGGNINGSDEL | TEKNIKSLAGSÖVERGIPANDE |
| OBJEKTNUMMER / KM: 228+000 - 228+500 | KONSTRUKTIONSNUMMER: |
| BESTÄLLARE: TRAFIKVERKET | LEVERANTÖR: SWECO |
| SKAPAD AV: SEMYAN | UPPDRAGSNUMMER: 7500745 |
| GODKÄND AV: SECHLI | AVDELNING: |
| RITNINGSTYP | PLANRITNING |
| TEKNIKOMRÅDE / INNEHÅLL | TEKNIKSLAGSÖVERGIPANDE |
| BESKRIVNING | DUBBELSPÅR ÄNGELHOLM-HELSINGBORG ILLUSTRATIONSPLAN |
| SKALA: 1:1000 | FORMAT: A1 |
| FÖRVALTNINGSNUMMER: | |
| RITNINGSNUMMER: 864-00-101-228-025 | BLAD: NÄSTA BLAD: BET: |

\\Sestofs010\projekt\7902\7500745\000\2_Genomförande_E\2_07_Järnvägsplan\%_Illustrationskartor\864-00-101-228-025-04 Illustrationsplaner.dgn semyan

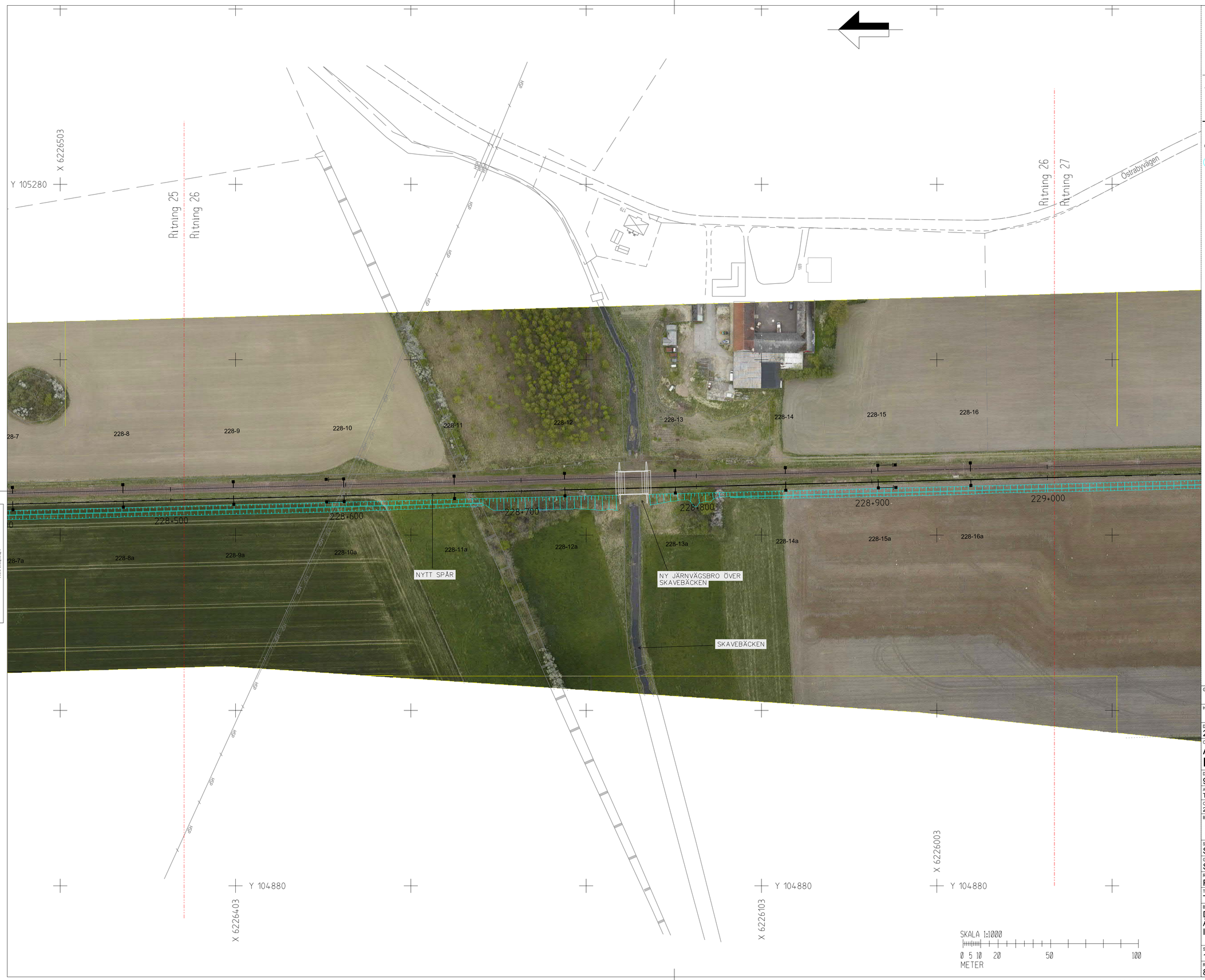


## ANMÄRKNINGAR

KOORDINATSYSTEM: SWEREF 99 13 30

HÖJDSYSTEM: RH70

### BEFINTLIG ANLÄGGNING

- SPÅRMITT BEFINTLIGT SPÅR
- SPÅRMITT SPÅR RIVS

### NY ANLÄGGNING

- SPÅRMITT NYTT SPÅR MED LÄNGDMÄTNING (XXX+XXX)
- SPÅRVÄXEL
- SLÄNTMARKERING
- KONTAKTLEDNINGSSTOLPE MED UTLIGGARE
- STAG
- BRYGGA
- ENKELSTOLPSBRYGGA
- TEKNIKBYGGNAD
- AUTOTRANSFORMATOR
- BULLERSKYDDSSKÄRM PÅ BULLERSKYDDSVALL
- BULLERSKYDDSSKÄRM PLANK
- STÄNGSEL
- VÄGBANEKANT SERVICEVÄG

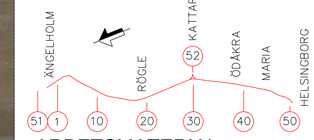


ARBETSMATERIAL

| | |
|---|---|
| GRANSKNINGSSTATUS / SYFTE | SAMRÅDSHANDLING |
| HANDLINGSTYP | JÄRNVÄGSPLAN |
| DATUM | 2017-02-02 |
| LEVERANS / ÄNDRINGS-PM | |
| OBJEKT | ÄNGELHOLM-HELSINGBORG ROMARES VÄG |
| DELOMRÅDE / BANDEL | 920 |
| ANLÄGGNINGDEL | TEKNIKSLAGSÖVERGIPANDE |
| OBJEKTNUMMER / KM | 228+500 - 229+000 |
| KONSTRUKTIONSNUMMER | |
| BESTÄLLARE | TRAFIKVERKET |
| LEVERANTÖR | SWECO |
| SKAPAD AV | SEMYAN |
| UPPDRAGSNUMMER | 7500745 |
| GODKÄND AV | SECHLI |
| AVDELNING | |
| RITNINGSTYP | PLANRITNING |
| TEKNIKOMRÅDE / INNEHÅLL | TEKNIKSLAGSÖVERGIPANDE |
| BESKRIVNING | DUBBELSPÅR ÄNGELHOLM-HELSINGBORG ILLUSTRATIONSPLAN |
| SKALA | 1:1000 |
| FORMAT | A1 |
| FÖRVALTNINGSNUMMER | |
| RITNINGSNUMMER | 864-00-101-228-026 |
| BLAD | |
| NÄSTA BLAD | |
| BET | |

Denna ritning är Trafikverkets egendom. All obehörig användning av ritningen beivras enligt lag.
TRAFIKVERKET

\\Sestofs010\projekt\7902\7500745\000\2_Genomförande_E\2_07_Järnvägsplan\%_Illustrationskartor\864-00-101-228-026-01-Illustrationsplaner.dgn semyan

Denna ritning är Trafikverkets egendom. All obehörigt begagnande av ritningen beivras enligt lag.
TRAFIKVERKET

## ANMÄRKNINGAR

KOORDINATSYSTEM: SWEREF 99 13 30

HÖJDSYSTEM: RH70

## BEFINTLIG ANLÄGGNING

- SPÅRMITT BEFINTLIGT SPÅR
- SPÅRMITT SPÅR RIVS

## NY ANLÄGGNING

- SPÅRMITT NYTT SPÅR MED LÄNGDMÄTNING (XXX+XXX)
- SPÅRVÄXEL
- SLÄNTMARKERING
- KONTAKTLEDNINGSSTOLPE MED UTLIGGARE
- STAG
- BRYGGA
- ENKELSTOLPSBRYGGA
- TEKNIKBYGGNAD
- AUTOTRANSFORMATOR
- BULLERSKYDDSSKÄRM PÅ BULLERSKYDDSVALL
- BULLERSKYDDSSKÄRM PLANK
- STÄNGSEL
- VÄGBANEKANT SERVICEVÄG

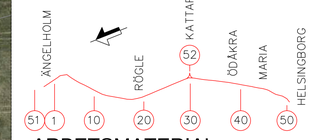


ARBETSMATERIAL

| | |
|---|---|
| GRANSKNINGSSTATUS / SYFTE | SAMRÅDSHANDLING |
| HANDLINGSTYP | JÄRNVÄGSPLAN |
| DATUM: 2017-02-02 | LEVERANS / ÄNDRINGS-PM: |
| OBJEKT | ÄNGELHOLM-HELSINGBORG ROMARES VÄG |
| DELOMRÅDE / BANDEL | 920 |
| ANLÄGGNINGDEL | TEKNIKSLAGSÖVERGIPANDE |
| OBJEKTNUMMER / KM: 229+000 - 229+500 | KONSTRUKTIONSNUMMER: |
| BESTÄLLARE: TRAFIKVERKET | LEVERANTÖR: SWECO |
| SKAPAD AV: SEMYAN | UPPDRAGSNUMMER: 7500745 |
| GODKÄND AV: SECHLI | AVDELNING: |
| RITNINGSTYP | PLANRITNING |
| TEKNIKOMRÅDE / INNEHÅLL | TEKNIKSLAGSÖVERGIPANDE |
| BESKRIVNING | DUBBELSPÅR ÄNGELHOLM-HELSINGBORG ILLUSTRATIONSPLAN |
| SKALA: 1:1000 | FORMAT: A1 |
| FÖRVALTNINGSNUMMER: | |
| RITNINGSNUMMER: 864-00-101-229-027 | BLAD: / NÄSTA BLAD: / BET: |

\\Sestofs010\projekt\7902\7500745\000\2_Genomförande_E\2_07_Järnvägsplan\1_Illustrationskartor\2854-00-20170202-illustrationsplaner_2.dgn semyan

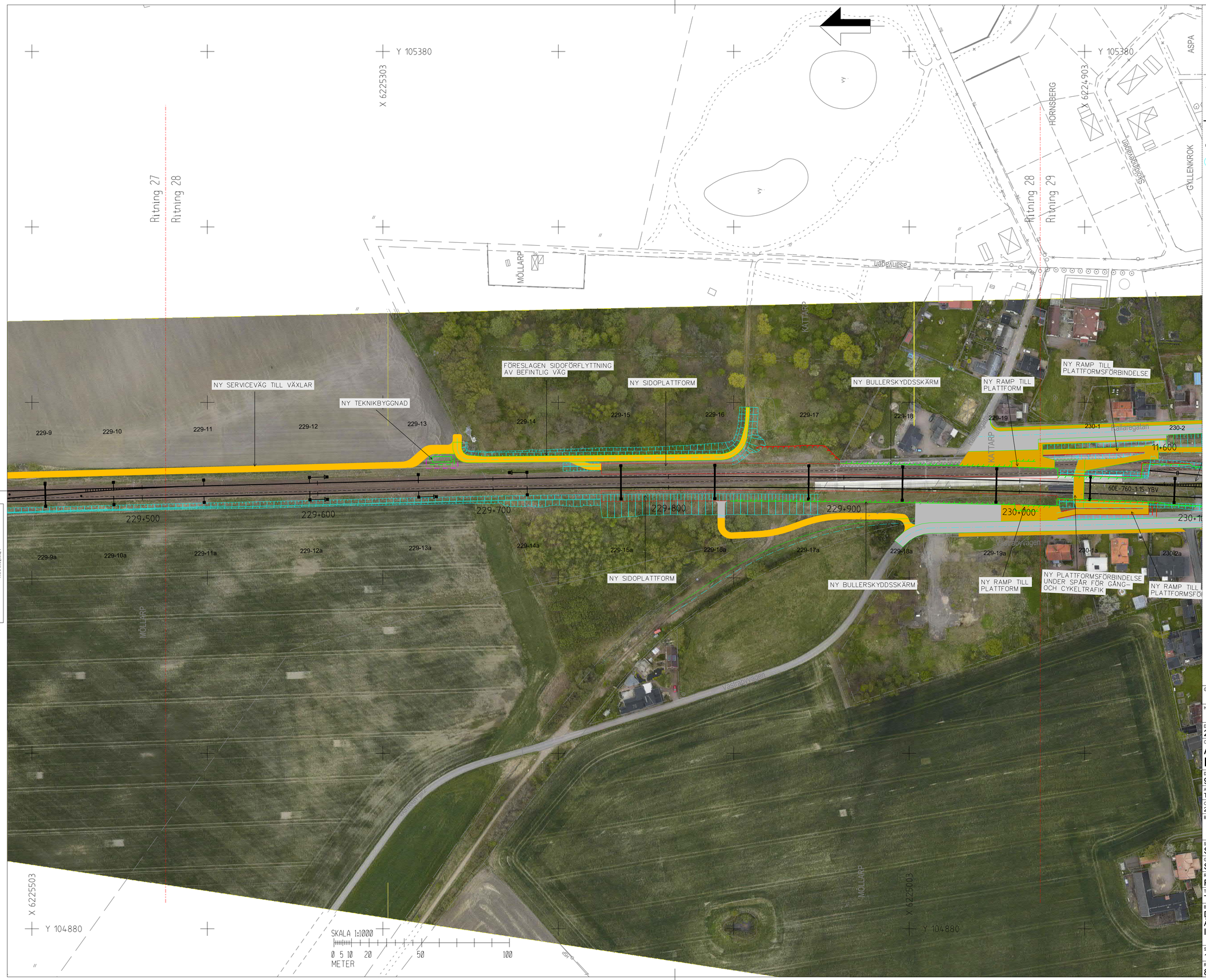


Denna ritning är Trafikverkets egendom. All obehörig begagnande av ritningen beivras enligt lag.
TRAFIKVERKET

## ANMÄRKNINGAR

KOORDINATSYSTEM: SWEREF 99 13 30

HÖJDSYSTEM: RH70

### BEFINTLIG ANLÄGGNING

- SPÅRMITT BEFINTLIGT SPÅR
- SPÅRMITT SPÅR RIVS

### NY ANLÄGGNING

- SPÅRMITT NYTT SPÅR MED LÄNGDMÄTNING (XXX+XXX)
- SPÅRVÄXEL
- SLÄNTMARKERING
- KONTAKTLEDNINGSSTOLPE MED UTLIGGARE
- STAG
- BRYGGA
- ENKELSTOLPSBRYGGA
- TEKNIKBYGGNAD
- AUTOTRANSFORMATOR
- BULLERSKYDDSSKÄRM PÅ BULLERSKYDDSVALL
- BULLERSKYDDSSKÄRM PLANK
- STÄNGSEL
- VÄGBANEKANT SERVICEVÄG

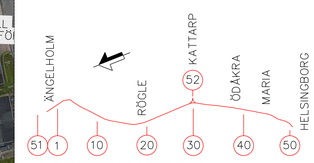


ARBETSMATERIAL

| | |
|---|---|
| GRANSKNINGSSTATUS / SYFTE | SAMRÅDSHANDLING |
| HANDLINGSTYP | JÄRNVÄGSPLAN |
| DATUM: 2017-02-02 | LEVERANS / ÄNDRINGS-PM: |
| OBJEKT | ÄNGELHOLM-HELSINGBORG ROMARES VÄG |
| DELOMRÅDE / BANDEL | 920 |
| ANLÄGGNINGSDEL | TEKNIKSLAGSÖVERGIPANDE |
| OBJEKTNUMMER / KM: 229+500 - 230+000 | KONSTRUKTIONSNUMMER: |
| BESTÄLLARE: TRAFIKVERKET | LEVERANTÖR: SWECO |
| SKAPAD AV: SEMYAN | UPPDRAGSNUMMER: 7500745 |
| GODKÄND AV: SECHLI | AVDELNING: |
| RITNINGSTYP | PLANRITNING |
| TEKNIKOMRÅDE / INNEHÅLL | TEKNIKSLAGSÖVERGIPANDE |
| BESKRIVNING | DUBBELSPÅR ÄNGELHOLM-HELSINGBORG ILLUSTRATIONSPLAN |
| SKALA: 1:1000 | FORMAT: A1 |
| FÖRVALTNINGSNUMMER | |
| RITNINGSNUMMER: 864-00-101-229-028 | BLAD / NÄSTA BLAD / BET |

\\Sestofs010\projekt\7902\7500745\000\2_Genomförande_E\2_07_Järnvägsplan\%_Illustrationskartor\864-00-101-229-028-Illustrationsplaner_2.dgn semyan

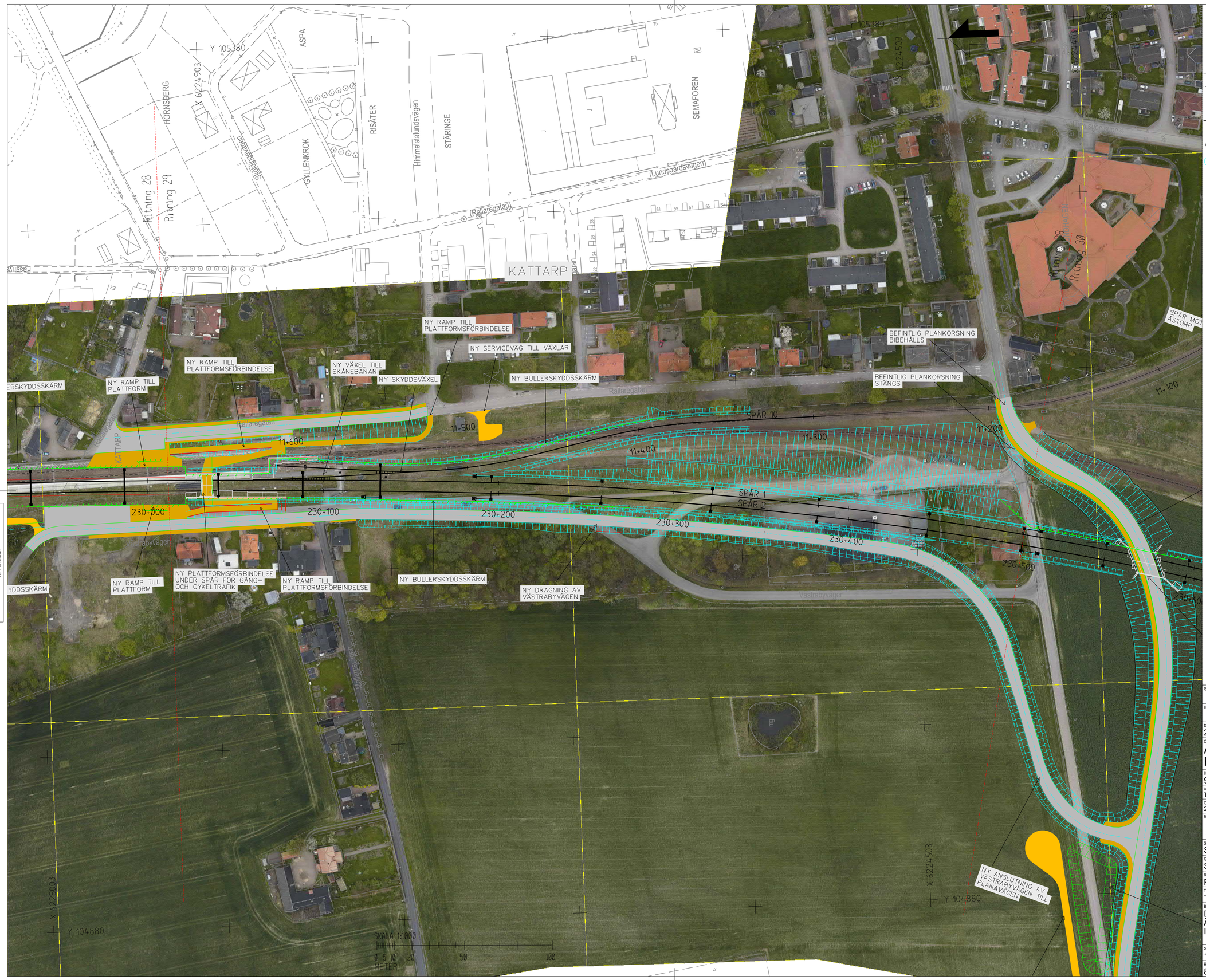


Denna ritning är Trafikverkets egendom. Allt obehörigt begagnande av ritningen beivras enligt lag.
TRAFIKVERKET

## ANMÄRKNINGAR

KOORDINATSYSTEM: SWEREF 99 13 30

HÖJDSYSTEM: RH70

## BEFINTLIG ANLÄGGNING

- SPÅRMITT BEFINTLIGT SPÅR
- SPÅRMITT SPÅR RIVS

## NY ANLÄGGNING

- XXX+XXX — SPÅRMITT NYTT SPÅR MED LÄNGDMÄTNING
- SPÅRVÄXEL
- SLÄNTMARKERING
- KONTAKTLEDNINGSSTOLPE MED UTLIGGARE
- STAG
- BRYGGA
- ENKELSTOLPSBRYGGA
- TEKNIKBYGGNAD
- AUTOTRANSFORMATOR
- BULLERSKYDDSSKÄRM PÅ BULLERSKYDDSVALL
- BULLERSKYDDSSKÄRM PLANK
- STÄNGSEL
- VÄGBANEKANT SERVICEVÄG

ÄNGELHOLM — RÖGLE — KATTARP — ÖDÅKRA — MARIA — HELSINGBORG

51 1 10 20 30 40 50 52

ARBETSMATERIAL

| | |
|---|---|
| GRANSKNINGSSTATUS / SYFTE: SAMRÅDSHANDLING | |
| HANDLINGSTYP: JÄRNVÄGSPLAN | |
| DATUM: 2017-02-02 | LEVERANS / ÄNDRINGS-PM |
| OBJEKT: ÄNGELHOLM-HELSINGBORG ROMARES VÄG | |
| DELOMRÅDE / BANDEL: 920 | |
| ANLÄGGNINGDEL: TEKNIKSLAGSÖVERGIPANDE | |
| OBJEKTNUMMER / KM: 230+000 - 230+500 | KONSTRUKTIONSNUMMER |
| BESTÄLLARE: TRAFIKVERKET | LEVERANTÖR: SWECO |
| SKAPAD AV: SEMYAN | UPPDRAGSNUMMER: 7500745 |
| GODKÄND AV: SECHLI | AVDELNING |
| RITNINGSTYP: PLANRITNING | |
| TEKNIKOMRÅDE / INNEHÅLL: TEKNIKSLAGSÖVERGIPANDE | |
| BESKRIVNING: DUBBELSPÅR ÄNGELHOLM-HELSINGBORG ILLUSTRATIONSPLAN | |
| SKALA: 1:1000 | FORMAT: A1 |
| FÖRVALTNINGSNUMMER | |
| RITNINGSNUMMER: 864-00-101-230-029 | BLAD / NÄSTA BLAD / BET |

\\Sestofs010\projekt\7902\7500745\000\2_Genomförande_E\2_07_Järnvägsplan\16_Illustrationskartor\864-00-101-230-029 Illustrationsplaner_2.dgn semyan

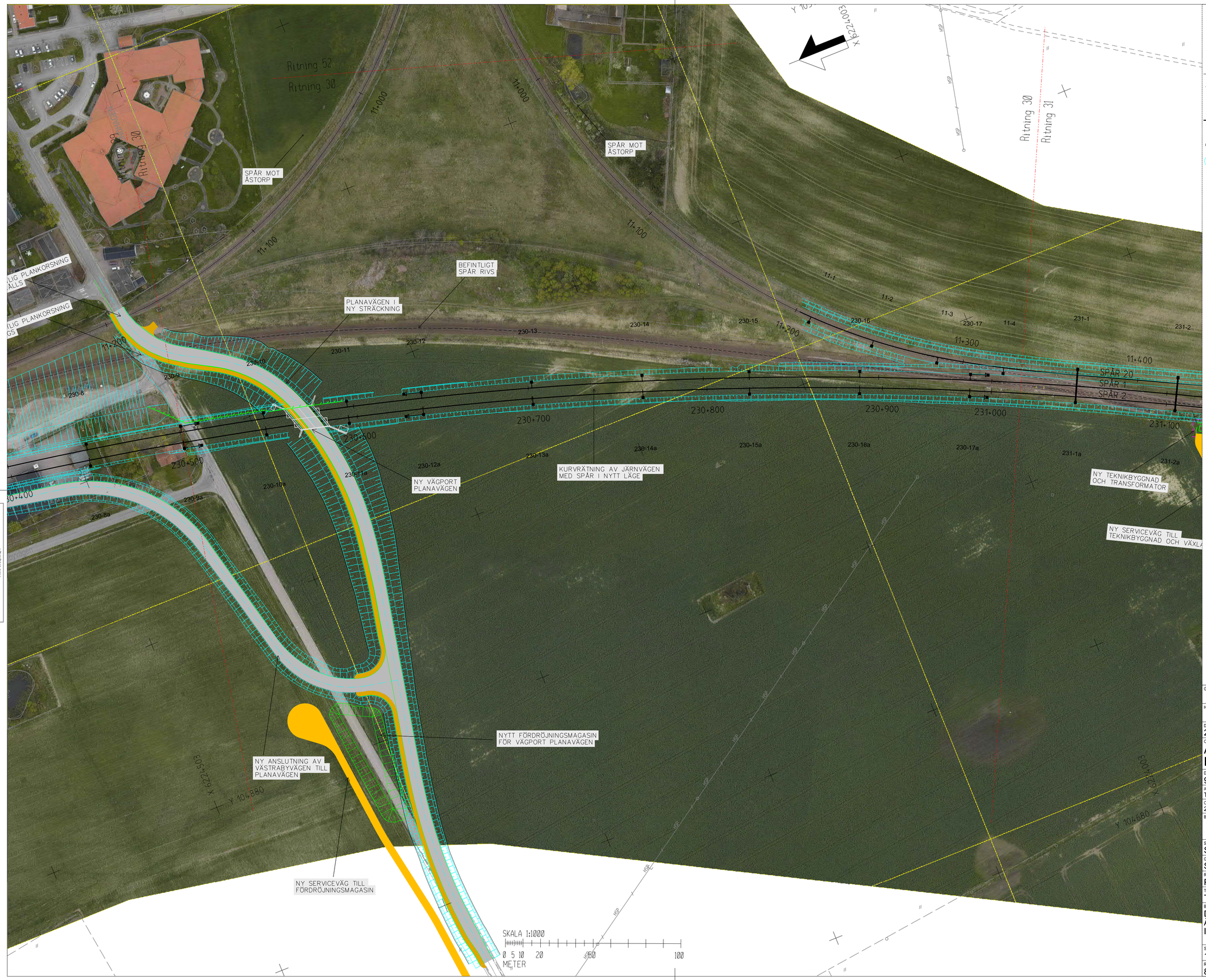


Denna ritning är Trafikverkets egendom. Allt obehörigt begagnande av ritningen bevras enligt lag.
TRAFIKVERKET

## ANMÄRKNINGAR

KOORDINATSYSTEM: SWEREF 99 13 30

HÖJDSYSTEM: RH70

### BEFINTLIG ANLÄGGNING

- SPÅRMITT BEFINTLIGT SPÅR
- SPÅRMITT SPÅR RIVS

### NY ANLÄGGNING

- XXX+XXX — SPÅRMITT NYTT SPÅR MED LÄNGDMÄTNING
- SPÅRVÄXEL
- SLÄNTMARKERING
- KONTAKTLEDNINGSSTOLPE MED UTLIGGARE
- STAG
- BRYGGA
- ENKELSTOLPSBRYGGA
- TEKNIKBYGGNAD
- AUTOTRANSFORMATOR
- BULLERSKYDDSSKÄRM PÅ BULLERSKYDDSVALL
- BULLERSKYDDSSKÄRM PLANK
- STÄNGSEL
- VÄGBANEKANT SERVICEVÄG

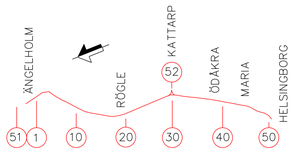


ARBETSMATERIAL

| | |
|---|---|
| GRANSKNINGSSTATUS / SYFTE | SAMRÅDSHANDLING |
| HANDLINGSTYP | JÄRNVÄGSPLAN |
| DATUM | 2017-02-02 |
| LEVERANS / ÄNDRINGS-PM | |
| OBJEKT | ÄNGELHOLM-HELSINGBORG ROMARES VÄG |
| DELOMRÅDE / BANDEL | 920 |
| ANLÄGGNINGDEL | TEKNIKSLAGSÖVERGIPANDE |
| OBJEKTNUMMER / KM | 230+500 - 231+000 |
| KONSTRUKTIONSNUMMER | |
| BESTÄLLARE | TRAFIKVERKET |
| LEVERANTÖR | SWECO |
| SKAPAD AV | SEMYAN |
| UPPDRAGSNUMMER | 7500745 |
| GODKÄND AV | SECHLI |
| AVDELNING | |
| RITNINGSTYP | PLANRITNING |
| TEKNIKOMRÅDE / INNEHÅLL | TEKNIKSLAGSÖVERGIPANDE |
| BESKRIVNING | DUBBELSPÅR ÄNGELHOLM-HELSINGBORG ILLUSTRATIONSPLAN |
| SKALA | 1:1000 |
| FORMAT | A1 |
| FÖRVALTNINGSNUMMER | |
| RITNINGSNUMMER | 864-00-101-230-030 |
| BLAD | |
| NÄSTA BLAD | |
| BET | |

\\Sestofs010\projekt\7902\7500745\000\2_Genomförande_E\2_07_Järnvägsplan\16_Illustrationskartor\864-00-101-230-030 Illustrationsplaner_2.dgn semyan