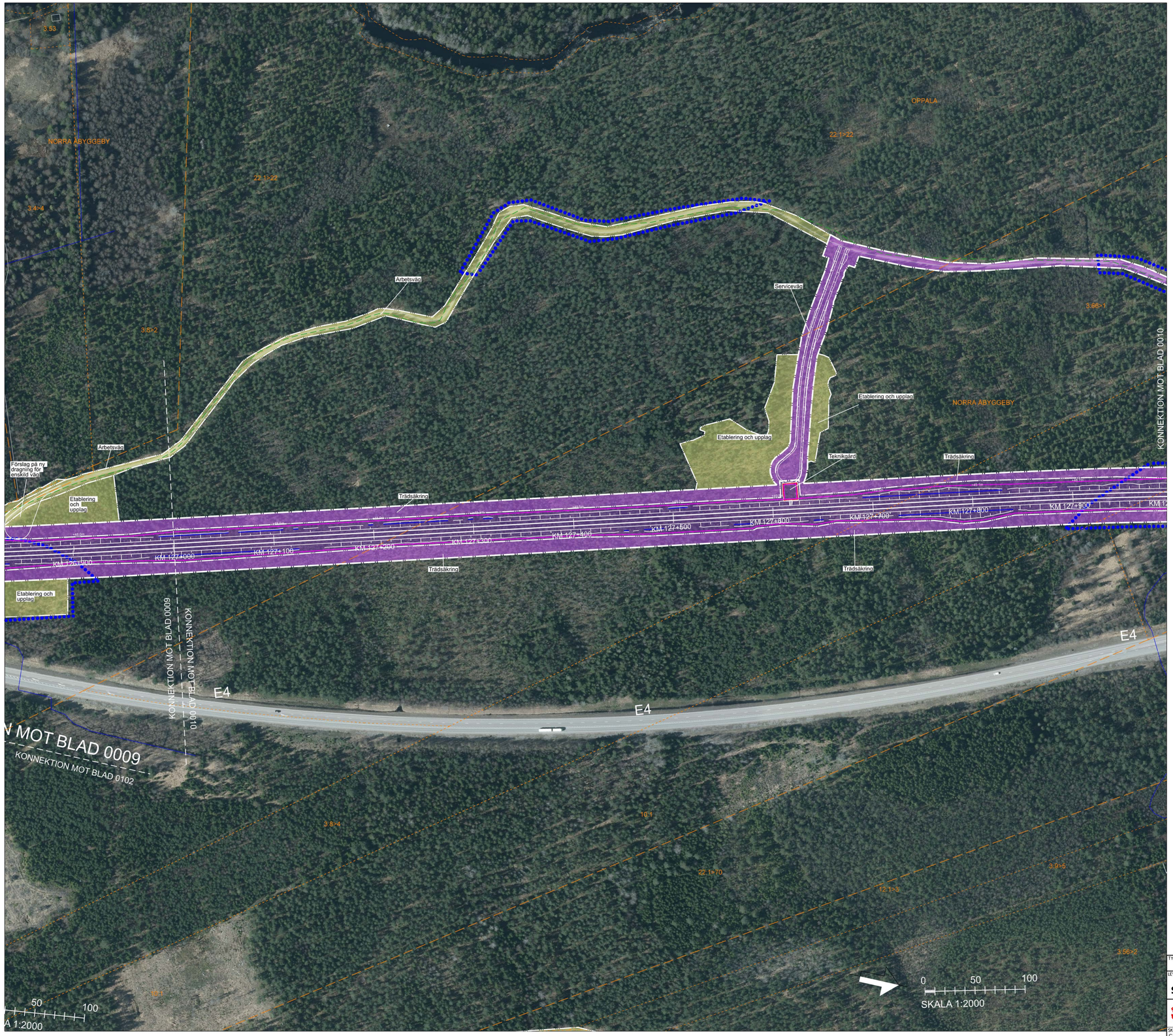

Denna ritning är Trafikverkets egendom. Allt utan tillstånd begångande av ritningen bevarts enligt lag.
TRAFIKVERKET

TECKENFÖRKLARING

DATUM TOPOGRAFISK KARTA: 2023-10-05
DATUM FASTIGHETSINDELNING: 2023-10-05
KOORDINATSYSTEM: SWEREF 99 16 30, RH2000

NYA MARKANSPRÅK

GRÄNS FÖR JÄRNVÄGSPLAN
GRÄNS FÖR VÄGOMRÅDE, GRÄNS FÖR JÄRNVÄGSMARK
AVGRÄNSNING MELLAN OLIKA TYPER AV MARKANSPRÅK

J — NY JÄRNVÄGSMARK MED ÄGANDERÄTT

Js — NY JÄRNVÄGSMARK MED SERVITUTSRÄTT

J,Vi — NY JÄRNVÄGSMARK MED ÄGANDERÄTT OCH NYTT VÄGOMRÅDE MED INSKRÄNKT VÄGRÄTT FÖR JÄRNVÄGSBRO

V — NYTT VÄGOMRÅDE MED VÄGRÄTT

T — TILLFÄLLIG NYTTJANDERÄTT FRAM TILL TRE MÅNADER EFTER SLUTBESIKTNING

NYA ANLÄGGNINGAR

+YY.Ym / YYY+YYY — NY JÄRNVÄG, SPÅRMITT MED LÄNGDMÄTNINGSSTRECK OCH HÖJDSÄTTNING

YYY/YYY / +YY.Ym — NY VÄG, VÄGBANEKANTER MED LÄNGDMÄTNINGSSTRECK OCH HÖJDSÄTTNING

VILTSTÄNGSEL, 2,2 M ÖVER MARKYTA. HUVUDSAKLIG PLACERING

SKYDDSÅTGÄRDER OCH FÖRSIKTIGHETSMÅTT

Sk - MARKERING ELLER AVGRÄNSNING AV SKYDDSÅTGÄRDER

VERKSAMHETER/ÅTGÄRDER SOM UNDANTAS FRÅN FÖRBUD ENLIGT MILJÖBALKEN

Skyldigheten att göra anmälan för samråd enligt 12:6 Miljöbalken gäller inte för verksamheter eller åtgärder som behövs för att bygga vägen/järnvägen. Förbuden mot åtgärder inom strandskyddsområde (7:15 Miljöbalken) gäller inte byggande av allmän väg/järnväg.

MARKERING ELLER AVGRÄNSNING AV STRANDSKYDD

SÄRSKILDA BESLUT SOM TAS I SAMBAND MED FASTSTÄLLELSE AV JÄRNVÄGSPLAN

INDRAGNING AV ALLMÄN VÄG
VÄG RIVS

ÖVRIGA BETECKNINGAR

BEFINTLIGT

- TRAKTGRÄNS
- FASTIGHETSGRÄNS
- 31:2 FASTIGHETSBETECKNING
- SERVITUT
- LEDNINGSRÄTT
- GEMENSAMHETSANLÄGGNING
- BEFINTLIG VÄG
- BEFINTLIGT SPÅR

ILLUSTRATION AV NYA ANLÄGGNINGAR

NY JÄRNVÄG MED SLÄNT

YY/YYYY — NY ALLMÄN VÄG MED LÄNGDMÄTNINGSSTRECK OCH LÄNGDANGIVELSE

DIKE/DAMM

BÄCK, DIKE

BRO

ORIENTERINGSFIGUR MED BLADNUMMER

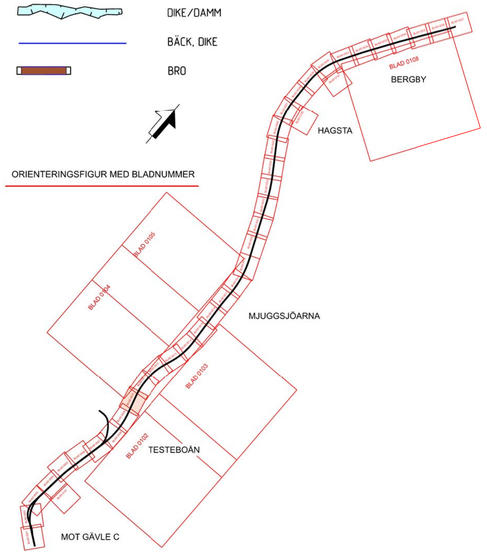

TYP AV PLAN: JÄRNVÄGSPLAN

LEVERANTÖR: SWECO, Tel 08-695 60 00, www.sweco.se	AVDELNING	LEVERANS/ÄNDRINGS-PM	TEKNIKOMRÅDE: TEKNIKÖVERGRIPANDE
	UPPDRAGSNUMMER: 30043919	KONSTRUKTIONSNUMMER	GRANSKNINGSSTATUS / SYFTE: PRELIMINÄR
TRAFIKVERKET	OKB GÄVLE - KRINGLAN DUBBELSPÅR DELEN TOLVFORSSKOGEN-KRINGLAN SAMRÅDSKARTA		HANDLINGSTYP: SAMRÅDSHANDLING ANLÄGGNINGSTYP
SKAPAD AV: SWECO/SERRRY			KILOMETER+METER: 127+000 - 128+000 / BANDEL: 235
GRANSKAD AV: SWECO/SEMBAU			RITNINGSNUMMER PROJEKT: GKK04-00-310-02
GODKÄND AV: SWECO/SETTAA / DATUM: 2024-04-05	SKALA: 1:2000 / FORMAT: A1	RITNINGSNUMMER FÖRVALTNING	BLAD: 0010 / NÄSTA BLAD: 0011 / ÄNDR.

E:\ics_workingdir\215040\489139_28\GKK04-00-310-03-127_128-0010.dgn 2024-04-05 01:19:38 SESTOA575$