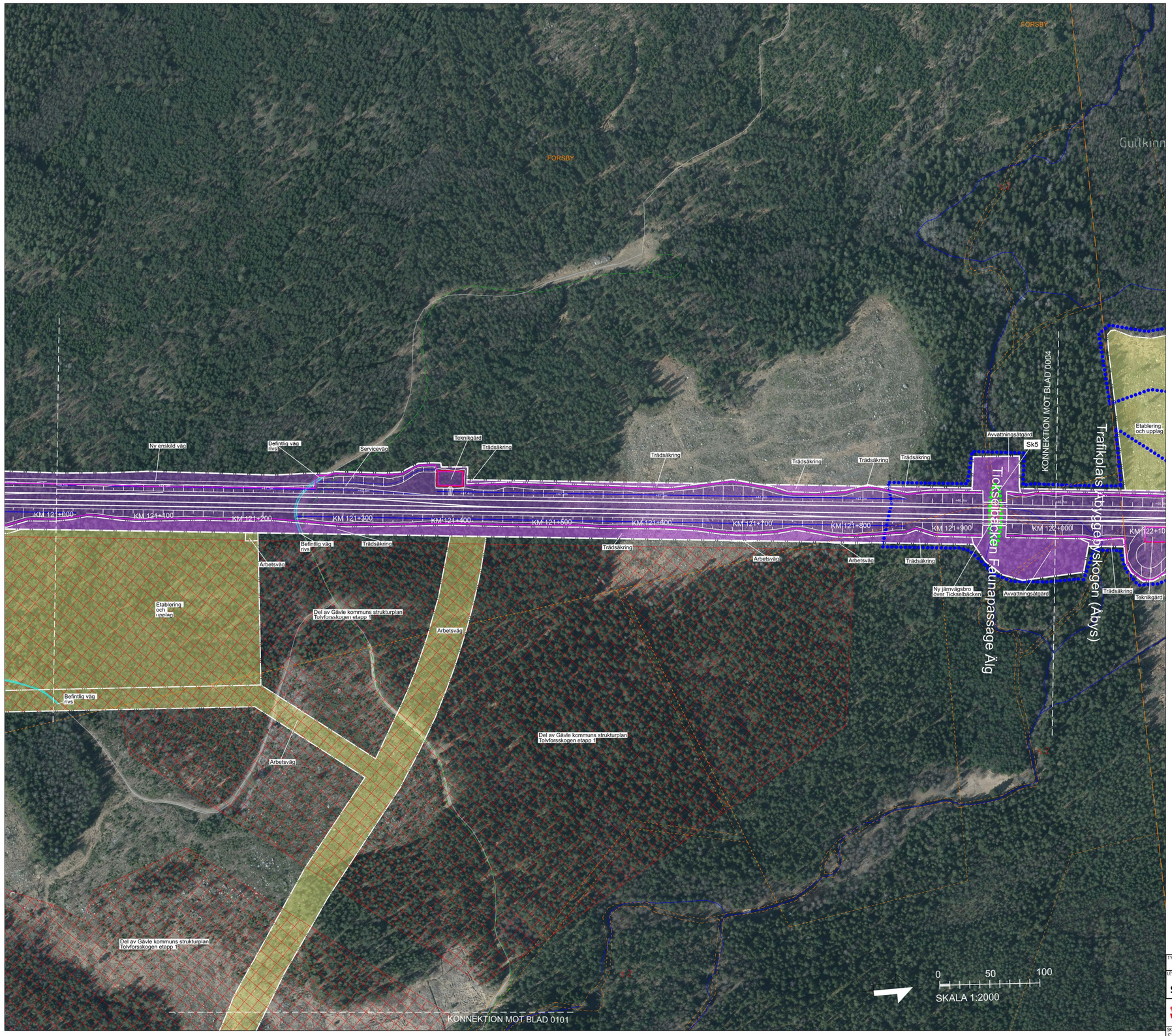

Denna ritning är Trafikverkets egendom. Allt obehörigt begagnande av ritningen beivras enligt lag.
TRAFIKVERKET

TECKENFÖRKLARING

DATUM TOPOGRAFISK KARTA: 2023-10-05
DATUM FASTIGHETSINDELNING: 2023-10-05
KOORDINATSYSTEM: SWEREF 99 16 30, RH2000

NYA MARKANSPRÅK

GRÄNS FÖR JÄRNVÄGSPLAN
GRÄNS FÖR VÄGOMRÅDE, GRÄNS FÖR JÄRNVÄGSMARK
AVGRÄNSNING MELLAN OLIKA TYPER AV MARKANSPRÅK

- J — NY JÄRNVÄGSMARK MED ÄGANDERÄTT
- Js — NY JÄRNVÄGSMARK MED SERVITUTSRÄTT
- J,Vi — NY JÄRNVÄGSMARK MED ÄGANDERÄTT OCH NYTT VÄGOMRÅDE MED INSKRÄNKT VÄGRÄTT FÖR JÄRNVÄGSBRO
- V — NYTT VÄGOMRÅDE MED VÄGRÄTT
- T — TILLFÄLLIG NYTTJANDERÄTT FRAM TILL TRE MÅNADER EFTER SLUTBESIKTNING

NYA ANLÄGGNINGAR

+YY.Ym / YYY+YYY — NY JÄRNVÄG, SPÅRMITT MED LÄNGDMÄTNINGSSTRECK OCH HÖJDSÄTTNING

YYY/YYY / +YY.Ym — NY VÄG, VÄGBANEKANTER MED LÄNGDMÄTNINGSSTRECK OCH HÖJDSÄTTNING

VILTSTÄNGSEL, 2,2 M ÖVER MARKYTA. HUVUDSAKLIG PLACERING

SKYDDSÅTGÄRDER OCH FÖRSIKTIGHETSMÅTT

Sk - MARKERING ELLER AVGRÄNSNING AV SKYDDSÅTGÄRDER

VERKSAMHETER/ÅTGÄRDER SOM UNDANTAS FRÅN FÖRBUD ENLIGT MILJÖBALKEN

Skyldigheten att göra anmälan för samråd enligt 12:6 Miljöbalken gäller inte för verksamheter eller åtgärder som behövs för att bygga vägen/järnvägen. Förbuden mot åtgärder inom strandskyddsområde (7:15 Miljöbalken) gäller inte byggande av allmän väg/järnväg.

MARKERING ELLER AVGRÄNSNING AV STRANDSKYDD

SÄRSKILDA BESLUT SOM TAS I SAMBAND MED FASTSTÄLLELSE AV JÄRNVÄGSPLAN

INDRAGNING AV ALLMÄN VÄG
VÄG RIVS

ÖVRIGA BETECKNINGAR

BEFINTLIGT

- TRAKTGRÄNS
- FASTIGHETSGRÄNS
- 31:2 FASTIGHETSBETECKNING
- SERVITUT
- LEDNINGSRÄTT
- GEMENSAMHETSANLÄGGNING
- BEFINTLIG VÄG
- BEFINTLIGT SPÅR

ILLUSTRATION AV NYA ANLÄGGNINGAR

NY JÄRNVÄG MED SLÄNT

NY ALLMÄN VÄG MED LÄNGDMÄTNINGSSTRECK OCH LÄNGDANGIVELSE

DIKE/DAMM

BÄCK, DIKE

BRO

ORIENTERINGSFIGUR MED BLADNUMMER

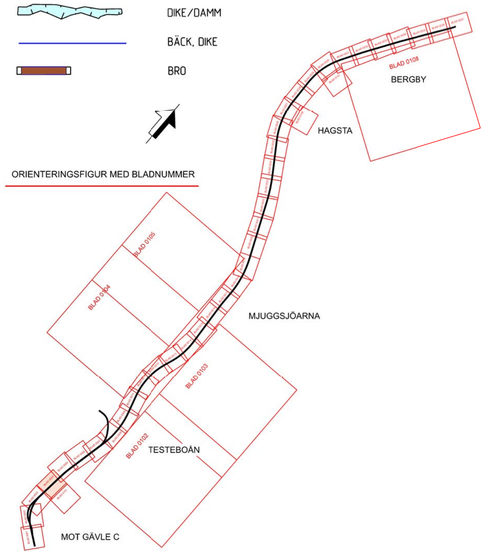

TYP AV PLAN: JÄRNVÄGSPLAN			
LEVERANTÖR: SWECO, Tel 08-695 60 00, www.sweco.se	AVDELNING	LEVERANS/ÄNDRINGS-PM	TEKNIKOMRÅDE: TEKNIKÖVERGRIPANDE
	UPPDRAGSNUMMER: 30043919	KONSTRUKTIONSNUMMER	GRANSKNINGSSTATUS / SYFTE: PRELIMINÄR
TRAFIKVERKET	OKB GÄVLE - KRINGLAN DUBBELSPÅR DELEN TOLVFORSSKOGEN-KRINGLAN SAMRÅDSKARTA		HANDLINGSTYP: SAMRÅDSHANDLING ANLÄGGNINGSTYP
SKAPAD AV: SWECO/SERRRY			KILOMETER-METER: 121+000 - 122+000; BANDEL: 235
GRANSKAD AV: SWECO/SEMBAU			RITNINGSNUMMER PROJEKT: GKK04-00-310-02
GODKÄND AV: SWECO/SETTAA; DATUM: 2024-04-05	SKALA: 1:2000; FORMAT: A1	RITNINGSNUMMER FÖRVALTNING	BLAD: 0004; NÄSTA BLAD: 0005; ÄNDR.

E:\ks_workingdir\25151\489139_22\GKK04-00-310-02-121_122-0004.dgn 2024-04-05 11:38:43 SESTOA5795