

TECKENFÖRKLARING

KOORDINATSYSTEM: SWEREF 99 13 30
HÖJDSYSTEM: RH2000

NY ANLÄGGNING

- +—+—+—+—+—+—+—+—
+YY+YY
+YY
- Ny järnväg, spårmit, med längdmätningstreck och höjdsättning
- /—
/0,00
+0,00
- Ny väg eller breddning av befintlig väg, vägbankar med längdmätning och höjdsättning

MARKANSPRÅK

- · — · — · — · — · — · — · — · —
- Gräns för järnvägsmark / vägrätt
- · — · — · — · — · — · — · — · —
- Gräns för olika typer av markanspråk
- + —
- Gräns för järnvägsplan
- V
- Nytt vägområde med vägrätt
- Vi
- Nytt vägområde med inskränkt vägrätt
- J
- Ny järnvägsmark med äganderätt
- Js
- Ny järnvägsmark med servitutsrätt
- J,Vi/Js,Vi
- Ny järnvägsmark med äganderätt alternativt servitutsrätt och nytt vägområde med inskränkt vägrätt
- T
- Tillfällig nyttjanderätt 48 månader från byggstart om inte annat anges

- Js1 – Servitut för serviceväg
- Js2 – Servitut för underhåll av bullerskyddskärm och underjordisk markanläggning
- Js3 – Servitut för anläggande och vidmakthållande av ledningar och fördröjningsmagasin för anläggningsvatten
- Js4 – Trädsäkringsservitut
- Js5 – Trädsäkringsservitut med särskild hänsyn
- Js6 – Servitut för förbud mot fordonstrafik
- T1 – Etableringsområde och byggväg
- T2 – Byggväg även öppen för annan trafik, får ej blockeras
- T3 – Yta för anläggande av bullerskyddskärm
- T4 – Tillfällig väg för allmän trafik
- T5 – Bro för byggväg
- T6 – Yta för anläggande av ledningar för anläggningsvatten
- T7 – Yta för anläggande av grundförstärkande åtgärder
- T8 – Etableringsområde och byggväg. 36 månader från byggstart.

SKYDDÅTGÄRDER OCH FÖRSIKTIGHETSMÅTT

-
- Markering eller avgränsning av skyddsåtgärder och försiktighetsmått
- Sk1 – Bullerskyddsskärm utförs 3 meter ovanför rälsöverkant på järnvägsspår
- Sk2 – Bullerskyddsvall utförs 5 meter ovanför rälsöverkant på järnvägsspår
- Sk3 – Bullerskyddsskärm på ny bullervall, anges med höjd i meter över räls överkant
- Sk4 – Bullerskyddsskärm på befintlig bullervall, anges med höjd i meter över räls överkant
- Sk5 – Fördröjningsmagasin
- Sk6 – Fladderfångsthorr, 5,5 meter ovanför rälsöverkant på järnvägsspår

VERKSAMHETER/ÅTGÄRDER SOM UNDTAS FRÅN FÖRBUD ENLIGT MILJÖBALKEN

Förbud som avser verksamhet eller åtgärd inom generell biotopskyddsområde gäller inte byggande av allmän väg/järnväg.

Skyldigheten att göra anmälan för samråd enligt 12:6 MB gäller inte för de verksamheter och åtgärder som behövs för att bygga vägen/järnvägen och som fastställs och ingår i vägområde för allmän väg/järnvägsmark eller område för tillfällig nyttjanderätt.

-
- Biotopskyddad mark.
-
- Biotopskyddad mark på nytt och befintligt markanspråk.
-
- Järnvägsområde inom strandskydd
- Förbudet mot åtgärder inom strandskyddsområde (7:15 MB) gäller inte byggande av allmän väg/järnväg.

SÄRSKILDA BESLUT SOM TAS I SAMBAND MED FASTSTÄLLELSE AV JÄRNVÄGSPLAN

- XXXXXX
- Indragning av väg från allmänt underhåll

ÖVRIGA BETECKNINGAR PÅ PLANKARTAN

- · — · — · — · — · — · — · — · —
- Bef. spårmit järnväg
- ×
- Fastighet som inlöses
- · — · — · — · — · — · — · — · —
- Fastighetsgräns
- · — · — · — · — · — · — · — · —
- Traktgräns
- · — · — · — · — · — · — · — · —
- Trafikverkets befintliga fastighet
- · — · — · — · — · — · — · — · —
- Bef spår som behålls
- · — · — · — · — · — · — · — · —
- Spår som rives
- · — · — · — · — · — · — · — · —
- Kommungräns

ORIENTERINGSKARTA MED BLADNUMMER

- 1
 - 10
 - 20
 - 30
 - 40
 - 49
- ÅNGELHOLM
RÖGLE
KATTARP
ÖDÄKRA
MARIA
HELINGBORG

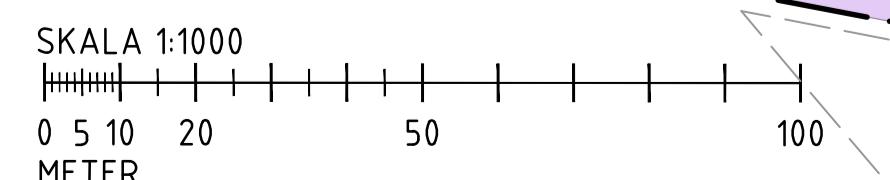
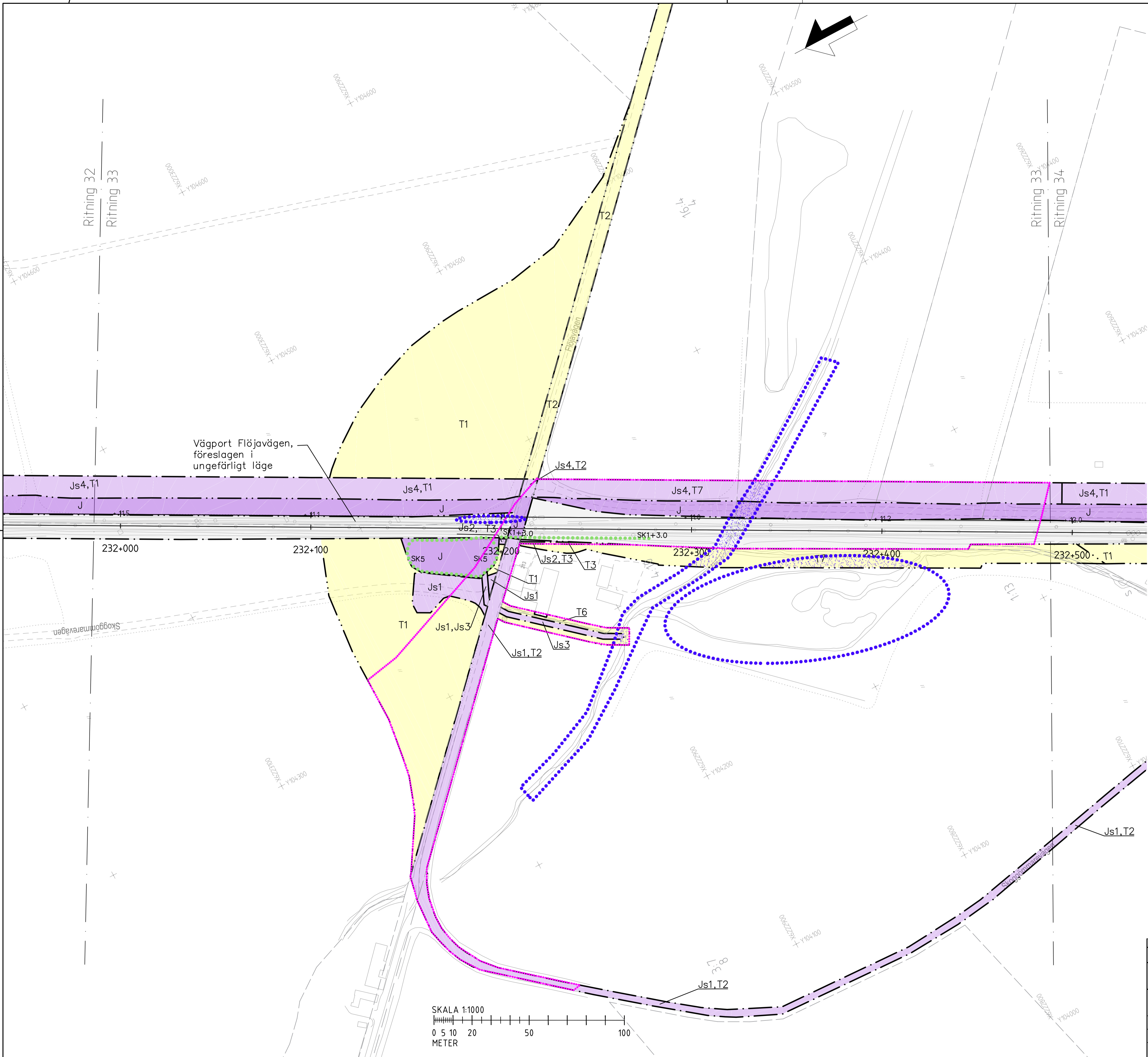

ANMÄR / ANDRAGNING AVSÄR			SIGN.		ANDR. DATUM	
JÄRNVÄGSPLAN						
LEVERANTÖR	ANGEVENING	TEKNIKANS/ANDRINGS-NR	TEKNISKT GRANSKAD			
SWECO		0100	GEMENSAM			
	UPPDRAGSNUMMER	KONSTRUKTIONSNUMMER	GRANSKNINGSSTATUS / SYFTE			
	7500745		GÄLLANDE			
TRAFIKVERKET			FASTSTÄLLELSEHANDLING			
VÄSTKUSTBANAN			ANLÄGGNINGSTYP			
DUBBELSPÅR ÅNGELHOLM-HELINGBORG			BALKONTEKNIKER			
ROMARETS VÄG			232+000 - 232+500			
SE SVCA			SÄLLEN			
PLANKARTA			RITNINGEN ÖVERBLIFVIT			
PLANKARTA			710-00-110-232-033			
SKALA			ANLÄGGNINGEN			
1:1000			BLAD			
DATUM			NÄSTA BLAD			
2018-06-18			ANDR.			
FÖRVALTNING						
A1						
BLAD						
33						
BLAD						
34						
ANDR.						
SEAP10						

BYGGI: 0001-2018-000001-01, 0001-2018-000001-02, 0001-2018-000001-03, 0001-2018-000001-04, 0001-2018-000001-05, 0001-2018-000001-06, 0001-2018-000001-07, 0001-2018-000001-08, 0001-2018-000001-09, 0001-2018-000001-10, 0001-2018-000001-11, 0001-2018-000001-12, 0001-2018-000001-13, 0001-2018-000001-14, 0001-2018-000001-15, 0001-2018-000001-16, 0001-2018-000001-17, 0001-2018-000001-18, 0001-2018-000001-19, 0001-2018-000001-20, 0001-2018-000001-21, 0001-2018-000001-22, 0001-2018-000001-23, 0001-2018-000001-24, 0001-2018-000001-25, 0001-2018-000001-26, 0001-2018-000001-27, 0001-2018-000001-28, 0001-2018-000001-29, 0001-2018-000001-30, 0001-2018-000001-31, 0001-2018-000001-32, 0001-2018-000001-33, 0001-2018-000001-34, 0001-2018-000001-35, 0001-2018-000001-36, 0001-2018-000001-37, 0001-2018-000001-38, 0001-2018-000001-39, 0001-2018-000001-40, 0001-2018-000001-41, 0001-2018-000001-42, 0001-2018-000001-43, 0001-2018-000001-44, 0001-2018-000001-45, 0001-2018-000001-46, 0001-2018-000001-47, 0001-2018-000001-48, 0001-2018-000001-49, 0001-2018-000001-50, 0001-2018-000001-51, 0001-2018-000001-52, 0001-2018-000001-53, 0001-2018-000001-54, 0001-2018-000001-55, 0001-2018-000001-56, 0001-2018-000001-57, 0001-2018-000001-58, 0001-2018-000001-59, 0001-2018-000001-60, 0001-2018-000001-61, 0001-2018-000001-62, 0001-2018-000001-63, 0001-2018-000001-64, 0001-2018-000001-65, 0001-2018-000001-66, 0001-2018-000001-67, 0001-2018-000001-68, 0001-2018-000001-69, 0001-2018-000001-70, 0001-2018-000001-71, 0001-2018-000001-72, 0001-2018-000001-73, 0001-2018-000001-74, 0001-2018-000001-75, 0001-2018-000001-76, 0001-2018-000001-77, 0001-2018-000001-78, 0001-2018-000001-79, 0001-2018-000001-80, 0001-2018-000001-81, 0001-2018-000001-82, 0001-2018-000001-83, 0001-2018-000001-84, 0001-2018-000001-85, 0001-2018-000001-86, 0001-2018-000001-87, 0001-2018-000001-88, 0001-2018-000001-89, 0001-2018-000001-90, 0001-2018-000001-91, 0001-2018-000001-92, 0001-2018-000001-93, 0001-2018-000001-94, 0001-2018-000001-95, 0001-2018-000001-96, 0001-2018-000001-97, 0001-2018-000001-98, 0001-2018-000001-99, 0001-2018-000001-100