TRV2012/16353
Uppdragsnummer
Version: E

TRAFIKVERKET

Västlänken
PM F 05 – 020
Pågående sättningar och sättningsprognos Mark

BILAGA 20.1
Översiktsplaner
Dubbar och bälgsättningsmätare som mäts inom projekt Västlänken

TDOK 2010:29 Mall_PM v 2.0

Revideringen avser:		
Avsnitt	Revideringen avser	Reviderad av

Upprättad av:	Karolina Sanell	
Granskad av:	Ola Skepp	

Västlänken

Sättningsavvägningar

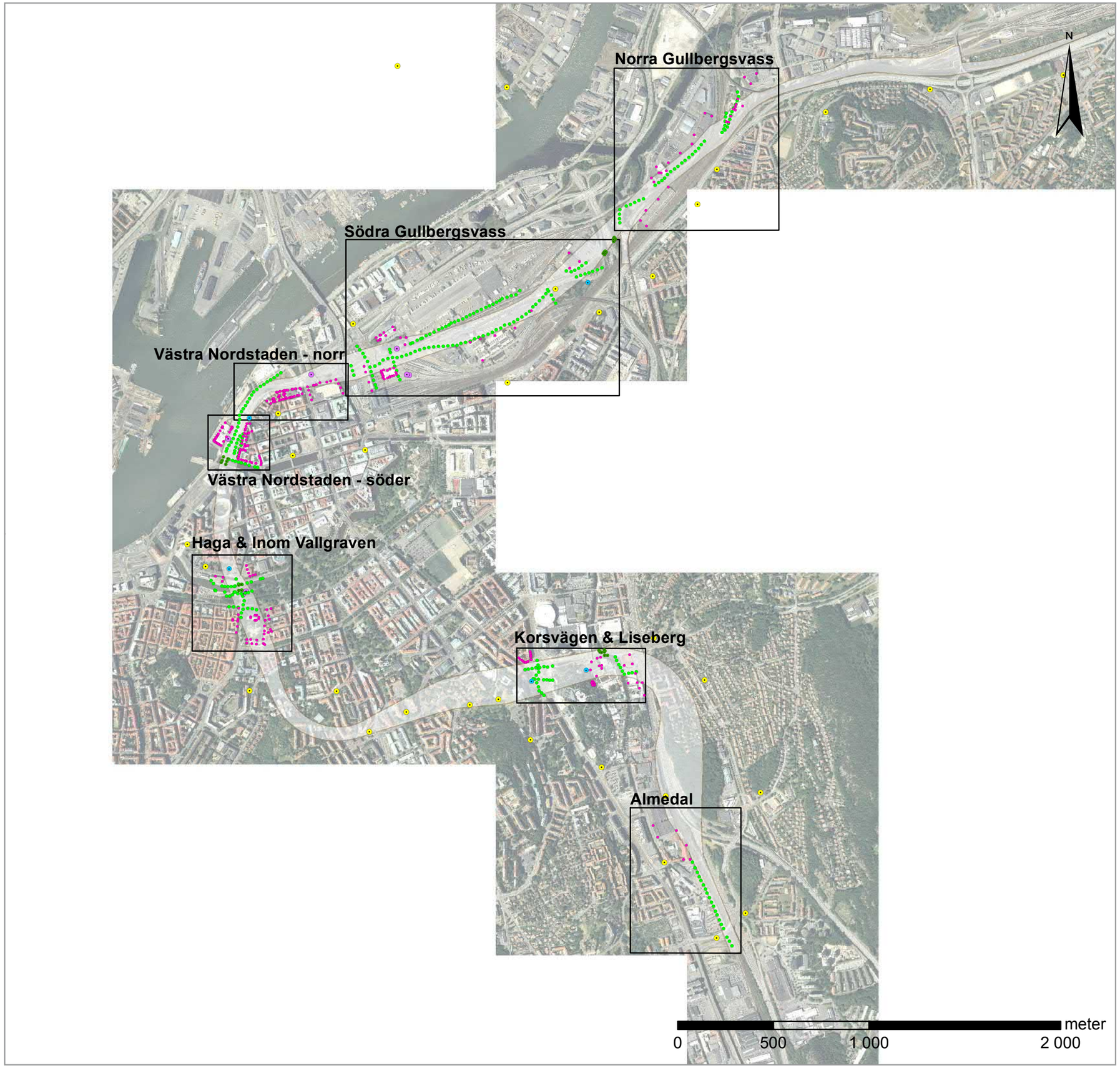

Översiktskarta

Teckenförklaring

- Husdubbar
- Bruksfixar
- Fixar
- Brodubbar
- Markspik
- Bälgslangar
- delområden

Skala 1:20 000
Datum: 2013-06-30
Utskriftsformat: A3

UNITED BY OUR DIFFERENCE WSP

ÖK VL 130630 VAL

L:\5515\Sweco\10171320 - Västlänken sättningsavvägningar\6_Gis\Sättningskarta.mxd

Västlänken

Sättningsavvägningar

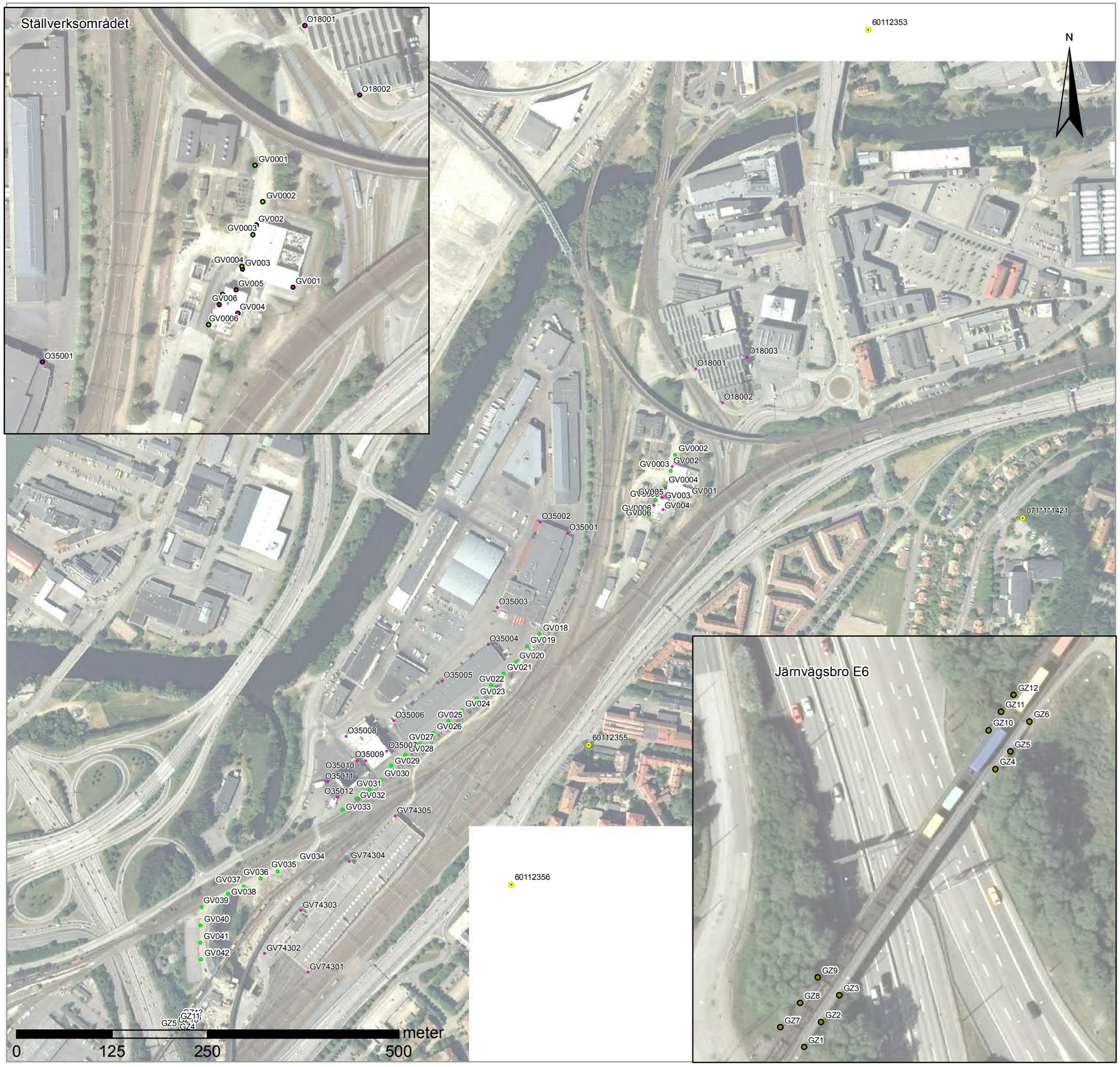

Översiktskarta

Teckenförklaring

- Husdubbar
- Fixar
- Brodubbar
- Markspik

Skala 1:5 000
Datum: 2013-09-16
Utskriftsformat: A3

ÖK VL 130930 SW

L:\5515\Sweco\10171320 - Västlänken sättningsavvägningar\6_Gis\Sättningskarta.mxd

Västlänken

Sättningsavvägningar

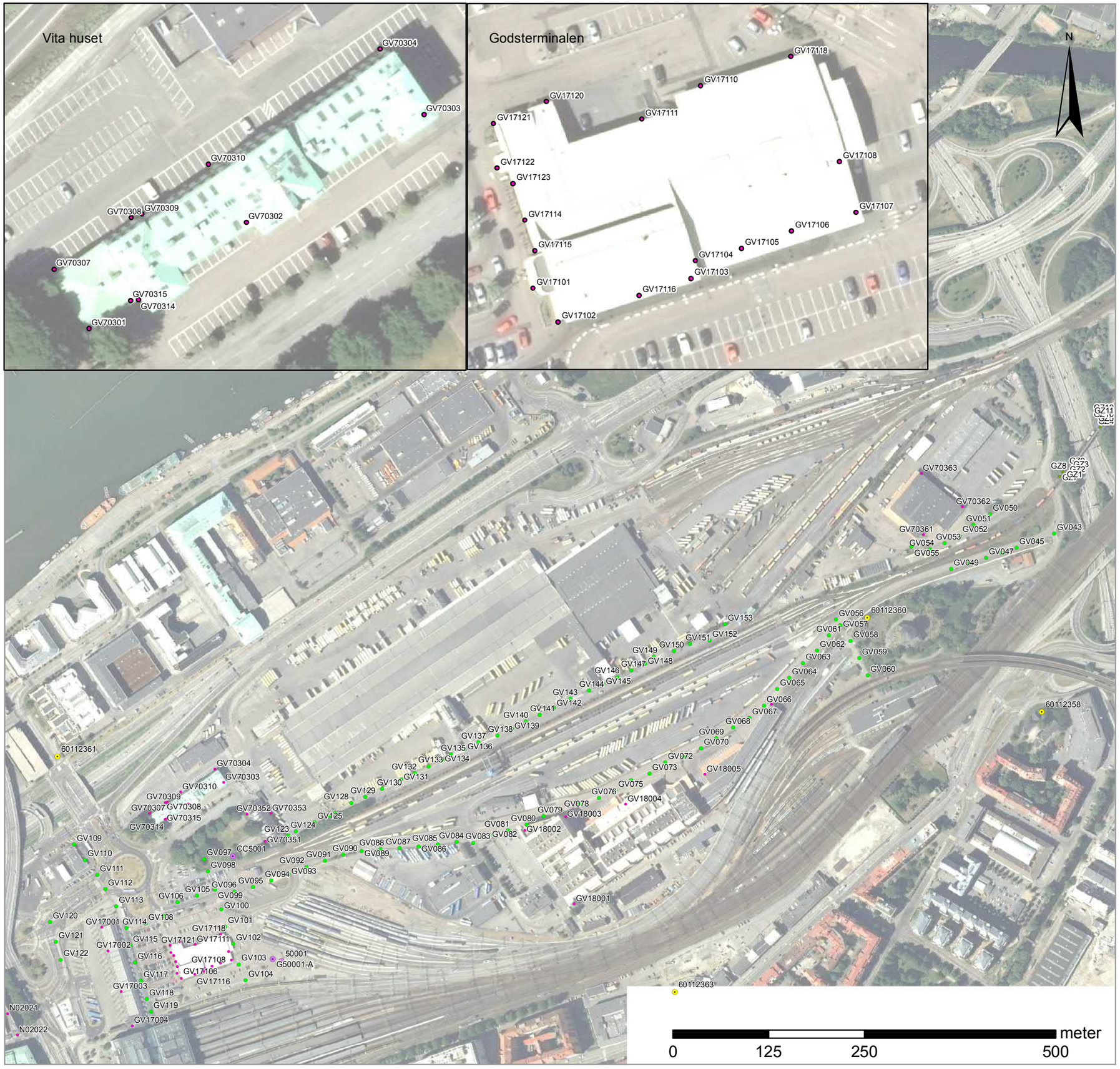

Översiktskarta

Teckenförklaring

- Husdubbar
- Fixar
- Brodubbar
- Markspik
- Bälgslangar

Skala 1:5 000
Datum: 2013-09-05
Utskriftsformat: A3

UNITED BY OUR DIFFERENCE WSP

ÖK VL 130930 SW

L:\5515\Sweco\10171320 - Västlänken sättningsavvägningar\6_Gis\Sättningskarta.mxd

Västlänken

Sättningsavvägningar

Översiktskarta

Teckenförklaring

- Husdubbar
- Fixar
- Markspik
- Bälgslangar

Skala 1:1 250
Datum: 2013-09-05
Utskriftsformat: A3

UNITED BY OUR DIFFERENCE WSP

ÖK VL 130930 SW

L:\5515\Sweco\10171320 - Västlänken sättningsavvägningar\6_Gis\Sättningskarta.mxd

Västlänken

Sättningsavvägningar

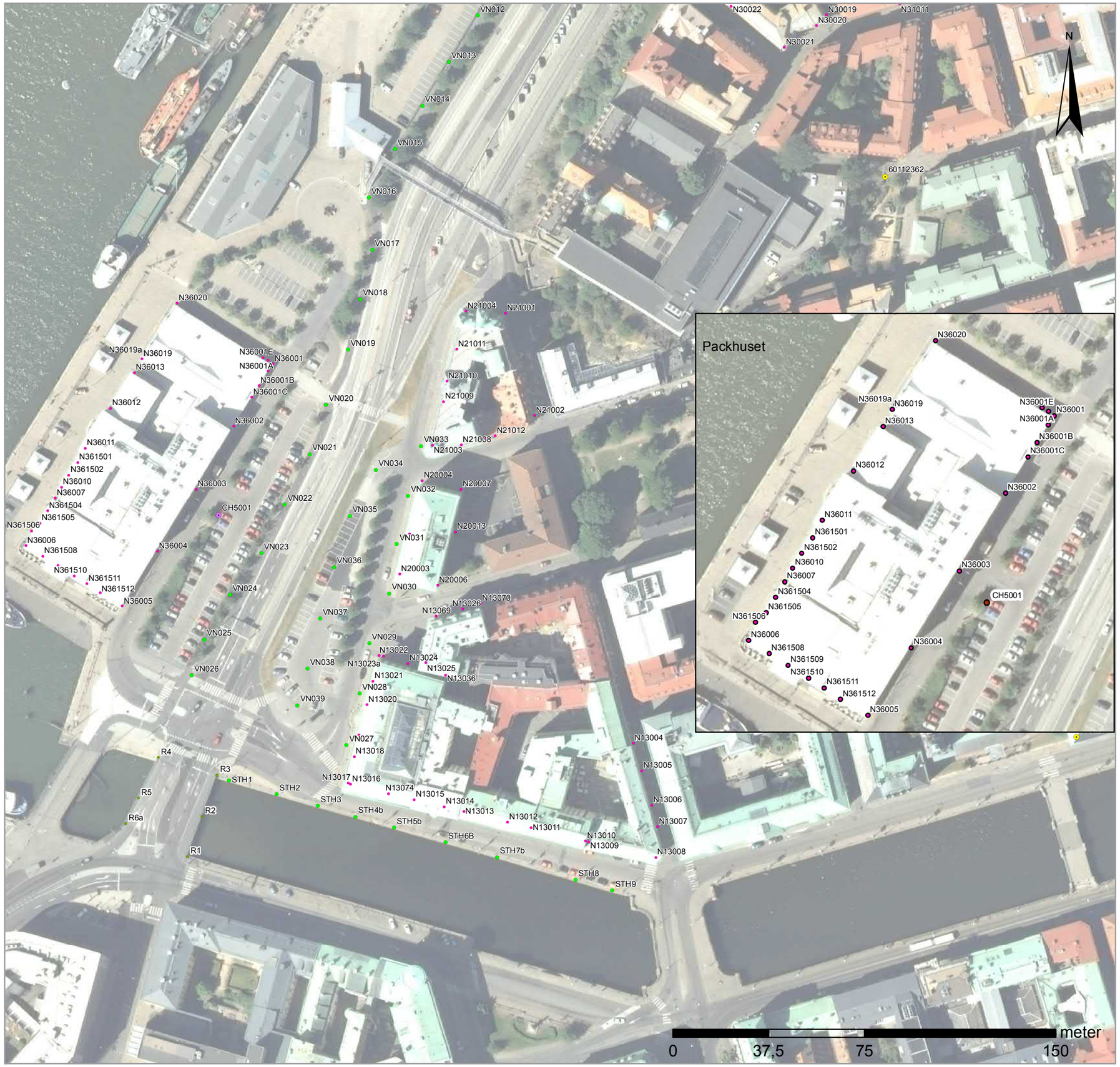

Översiktskarta

Teckenförklaring

- Husdubbar
- Fixar
- Brodubbar
- Markspik
- Bälgslangar

Skala 1:1 500
Datum: 2013-09-05
Utskriftsformat: A3

ÖK VL 130930 SW

L:\5515\Sweco\10171320 - Västlänken sättningsavvägningar\6_Gis\Sättningskarta.mxd

Västlänken

Sättningsavvägningar

Översiktskarta

Teckenförklaring

- Husdubbar
- Fixar
- Brodubbar
- Markspik
- Bälgslangar

Skala 1:2 000
Datum: 2013-09-05
Utskriftsformat: A3

UNITED BY OUR DIFFERENCE WSP

ÖK VL 130930 SW

L:\5515\Sweco\10171320 - Västlänken sättningsavvägningar\6_Gis\Sättningskarta.mxd

Västlänken

Sättningsavvägningar

Översiktskarta

Teckenförklaring

- Husdubbar
- Fixar
- Brodubbar
- Markspik

Skala 1:2 500
Datum: 2013-09-16
Utskriftsformat: A3

UNITED BY OUR DIFFERENCE WSP

ÖK VL 130930 SW

L:\5515\Sweco\10171320 - Västlänken sättningsavvägningar\6_Gis\Sättningskarta.mxd

Västlänken

Sättningsavvägningar

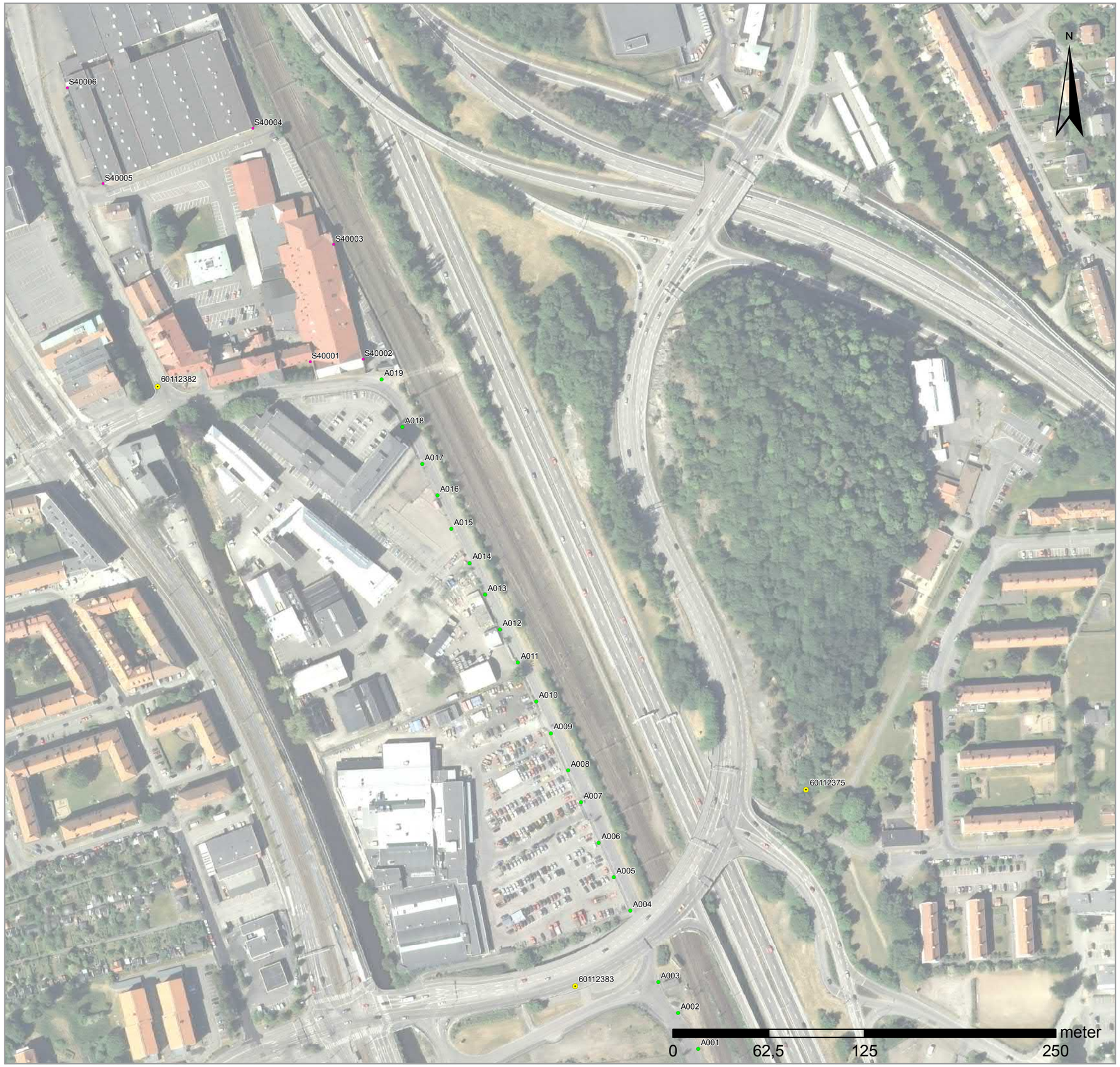

Översiktskarta

Teckenförklaring

- Husdubbar
- Fixar
- Markspik

Skala 1:2 500
Datum: 2013-09-05
Utskriftsformat: A3

UNITED BY OUR DIFFERENCE WSP

ÖK VL 130930 SW

L:\5515\Sweco\10171320 - Västlänken sättningsavvägningar\6_Gis\Sättningskarta.mxd