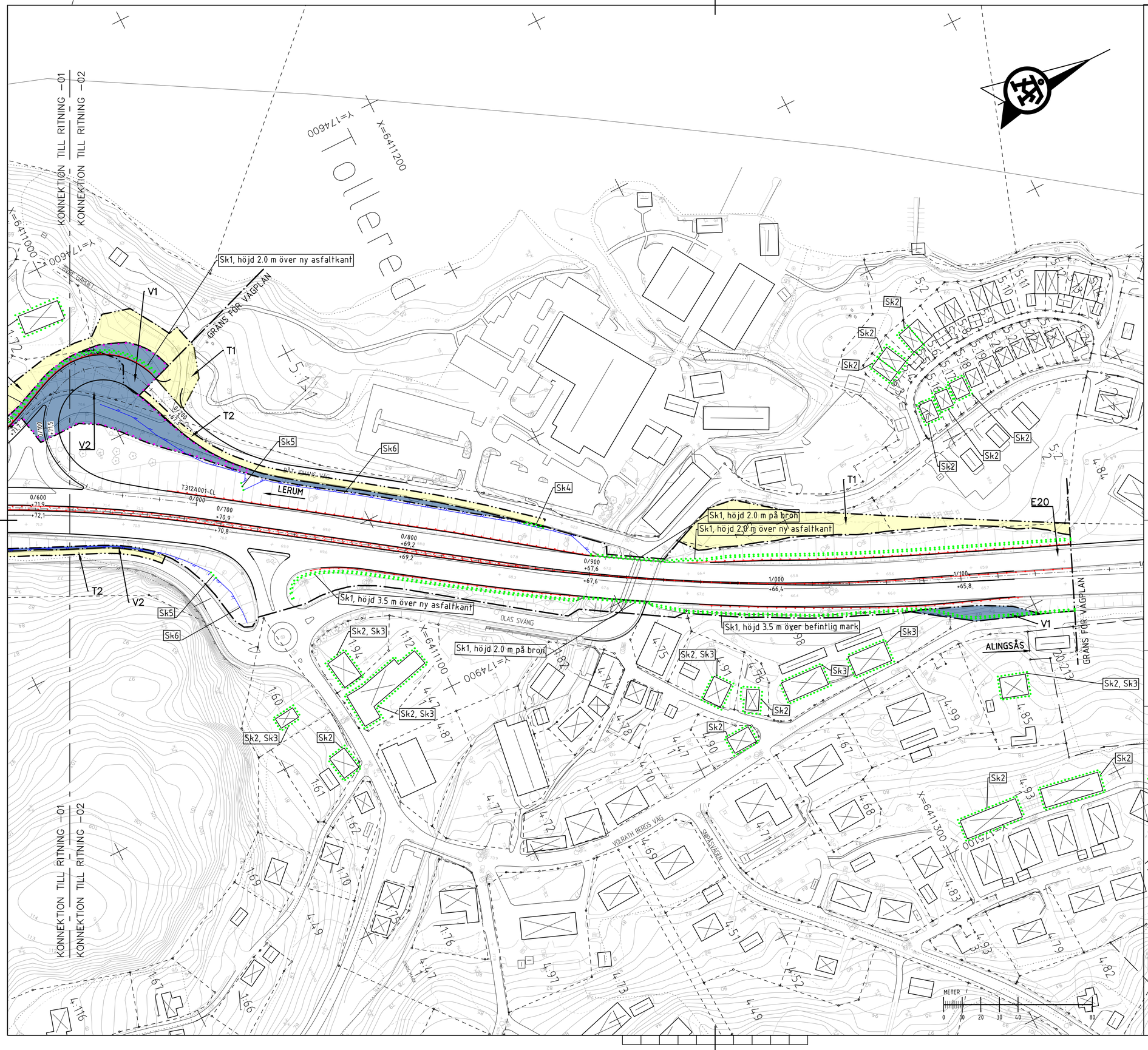

ANMÄRKNING:

KOORDINATSYSTEM I PLAN: SWEREF 99 12 00
KOORDINATSYSTEM I HÖJD: RH 2000

TECKENFÖRKLARING

MARKANSPRÅK

- GRÄNS FÖR VÄGOMRÅDE/GRÄNS VÄGPLAN
- GRÄNS MELLAN OLIKA TYPER AV MARKANSPRÅK

V1	NYTT VÄGOMRÅDE MED VÄGRÄTT
V2	NYTT VÄGOMRÅDE MED VÄGRÄTT INOM DETALJPLAN MED ENSKILT HUVUDMANNASKAP
Vi1	NYTT VÄGOMRÅDE MED INSKRÄNKT VÄGRÄTT FÖR AVVATTNING, DIKNING
Vi2	NYTT VÄGOMRÅDE MED INSKRÄNKT VÄGRÄTT MED RÄTT FÖR KOMMUNEN ATT HÅLLA OCH DRIFTA ENSKILD VÄG
T1	TILLFÄLLIG NYTTJANDERÄTT FÖR ARBETSVÄGAR, MARKARBETEN OCH MASSUPPLAG. AVSER 24 MÅNADER FRÅN BYGGSTART.
T2	TILLFÄLLIG NYTTJANDERÄTT FÖR ARBETSVÄGAR, MARKARBETEN. AVSER MAX 1 MÅNAD INOM 24 MÅNADER FRÅN BYGGSTART

SKYDDSÅTGÄRDER OCH FÖRSIKTIGHETSMÅTT

- MARKERING ELLER AVGRÄNSNING AV SKYDDSÅTGÄRDER/FÖRSIKTIGHETSMÅTT.

Sk1	BULLERSKYDDSÅTGÄRD, BULLERSKYDDSKÄRM UTFÖRS I BRANDTEKNISK KLASS EI30 ELLER BÄTTRE, HÖJD ENLIGT PLANKARTA
Sk2	ERBJUDANDE OM BULLERSKYDDSÅTGÄRD I FORM AV LOKALT SKYDD VID UTEPLATS
Sk3	ERBJUDANDE OM BULLERSKYDDSÅTGÄRD UTANFÖR VÄGOMRÅDET I FORM AV FASADÅTGÄRD
Sk4	OMRÅDE FÖR FÖRDRÖJNING AV DAGVATTEN, FÖRDRÖJNINGSDIKE
Sk5	VILTUTHOPP
Sk6	VILTSTÄNGSEL

VERKSAMHETER SOM UNDANTAS FRÅN FÖRBUD ENLIGT MILJÖBALKEN

SKYLDIGHETEN ATT GÖRA ANMÄLAN FÖR SAMRÅD ENLIGT 12:6 MB GÄLLER INTE FÖR DE VERKSAMHETER OCH ÅTGÄRDER SOM BEHÖVS FÖR ATT BYGGA VÄGEN OCH SOM FASTSTÄLLS OCH INGÅR I VÄGOMRÅDE FÖR ALLMÄN VÄG ELLER OMRÅDE FÖR TILLFÄLLIG NYTTJANDERÄTT.

- NYTT VÄGOMRÅDE INOM STRANDSKYDD

FÖRBUDEN MOT ÅTGÄRDER INOM STRANDSKYDDSOMRÅDE (7:15 MB) GÄLLER INTE BYGGANDE AV ALLMÄN VÄG.

ÖVRIGA BETECKNINGAR

- NY VÄGKANT
- TRAKTGRÄNS/KVARTERSGRÄNS
- FASTIGHETSGRÄNS
- Y/YYYY LÄNGDMÄTNING
- +YY.Y NIVÅ PÅ VÄG ±0.1M VÄSTRA VÄGBANA
- +YY.Y NIVÅ PÅ VÄG ±0.1M ÖSTRA VÄGBANA
- NYTT MITTVÄGRÄCKE, UNGEFÄRLIGT LÄGE
- NYTT VÄGRÄCKE, UNGEFÄRLIGT LÄGE
- PROJEKTERAT VILTSTÄNGSEL, UNGEFÄRLIGT LÄGE
- BEFINTLIGT VILTSTÄNGSEL

TOLLERED — TRAKTNAMN
1:2 — FASTIGHETSBETECKNING
BYGGNADER (BOSTAD, ÖVRIG BYGGNAD)

ORIENTERINGSFIGUR

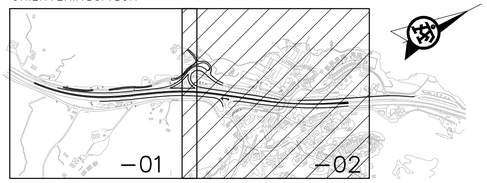

TYP AV PLAN	VÄGPLAN
GRANSKNINGSSTATUS / SYFTE	
HANDLINGSTYP	GRANSKNINGSHANDLING
DATUM	2018-03-29
LEVERANS / ÄNDRINGS-PM	
OBJEKT	E20, DELEN TOLLERED-INGARED LERUMS KOMMUN
DELOMRÅDE / BANDEL	TPL TOLLERED
ANLÄGGNINGSDEL	GEMENSAMT
OBJEKTNUMMER / KM	106595
KONSTRUKTIONSNUMMER	
BESTÄLLARE	TRAFIKVERKET
LEVERANTÖR	ÅF INFRASTRUCTURE
SKAPAD AV	M HNATKOWSKI
UPPDRAGSNUMMER	71631203
GODKÄND AV	C STENBERG
AVDELNING	VoM
RITNINGSTYP	PLANKARTA
TEKNIKOMRÅDE / INNEHÅLL	VÄGUTFORMNING OCH TRAFIK
BESKRIVNING	VÄG E20 OCH RAMP KM 0/670 - 1/160
SKALA	1:1000
FORMAT	A1
FÖRVALTNINGSNUMMER	
RITNINGSNUMMER	3 00 T 02 02
BLAD	
NÄSTA BLAD	
BET	

PLO: 2018-03-19 13:43 W:\71631203\TRAFIKPLATS TOLLERED\02_CAD\3 ISKEDE_DELOMRÅDE 3\TKRITDEF\300T0202.DWG HNAKOWSKA LONA

XREF: MODELL\X300T01 2017-06-07 07:21 MODELL\X300T02 2017-06-29 14:52 MODELL\X300T03 2017-06-26 10:07 MODELL\X300T04 2017-06-29 14:52 MODELL\X300T05 2017-06-29 14:52 MODELL\X300T06 2017-06-29 14:52 MODELL\X300T07 2017-06-26 10:07 MODELL\X300T08 2017-06-26 13:26 MODELL\X300T09 2017-06-26 13:26 MODELL\X300T10 2017-06-28 09:21 MODELL\X300T11 2017-06-28 13:26

Lager: