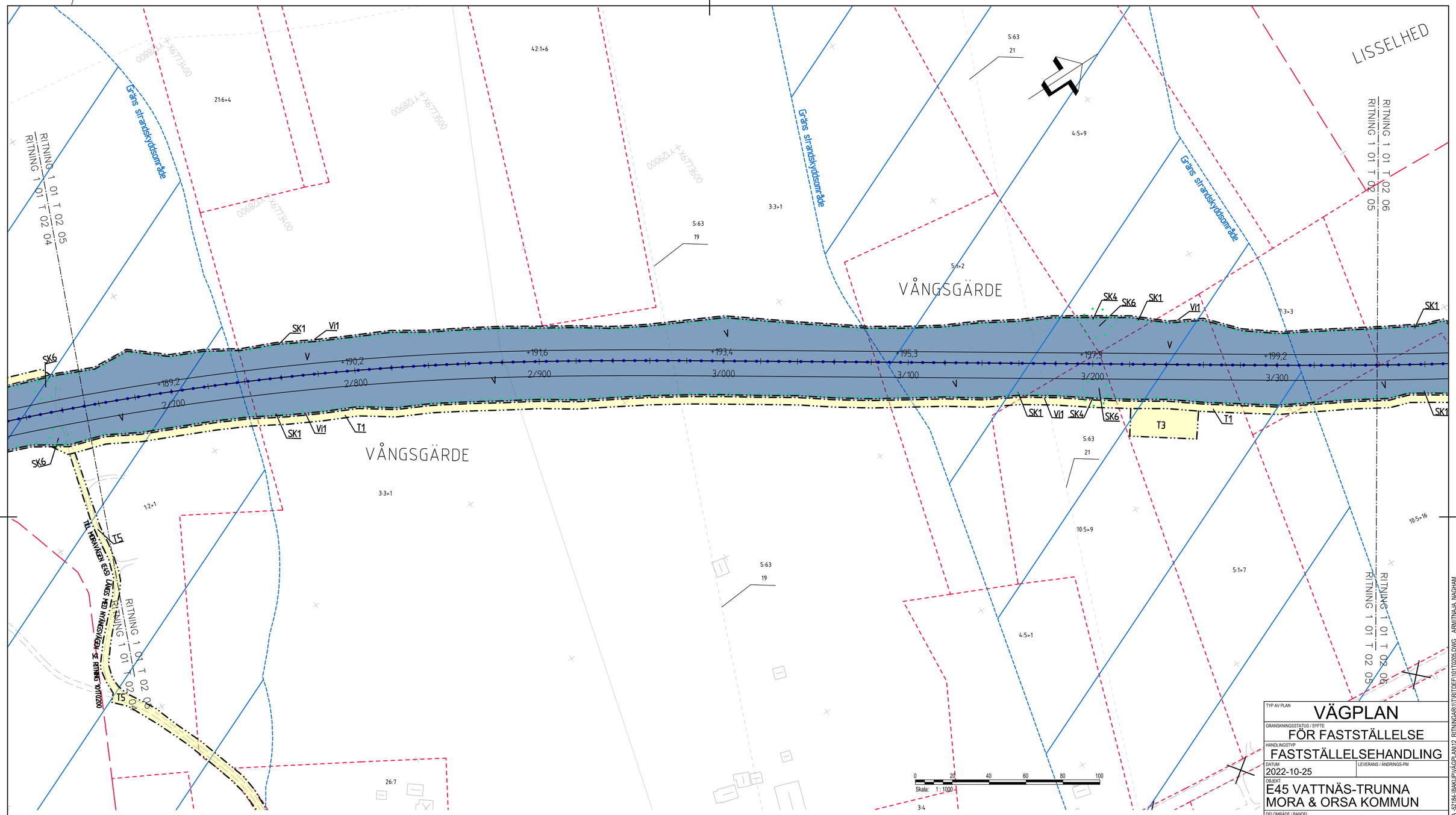

KOORDINATSYSTEM

SYSTEM I PLAN: SWEREF 99 15 00, SYSTEM I HÖJD: RH 2000

TECKENFÖRKLARING

MARKANSPRÅK SOM FASTSTÄLLS VIA VÄGPLAN

GRÄNS FÖR VÄGOMRÅDE

AVGRÄNSNING MELLAN OLIKA TYPER AV MARKANSPRÅK

V — NYTT VÄGOMRÅDE MED VÄGRÄTT

Vi — NYTT VÄGOMRÅDE MED INSKRÄNKT VÄGRÄTT

Vi1 - OMRÅDE FÖR UNDERHÅLL OCH SKÖTSEL AV VILTSTÄNGSEL
Vi2 - OMRÅDE FÖR VA-ANORDNING SAMT UNDERHÅLL OCH SKÖTSEL
Vi3 - OMRÅDE FÖR SÄKERHETSZON.

T

T - TILLFÄLLIG NYTTJANDERÄTT/ARBETSOMRÅDE GÄLLER UNDER BYGGTIDEN DOCK LÄNGST TILL OCH MED TVÅ MÅNADER EFTER GODKÄND SLUTBESIKTNING.
T1 - TILLFÄLLIG BYGGVÄG
T2 - ETABLERING OCH ARBETEN VID ANLÄGGANDE AV BYGGNADSVERK/BRO
T3 - UPPLAG AV ANLÄGGNINGSMATERIAL/AVBANINGSMASSOR. UPPSTÄLLNING AV BODAR
T4 - TILLFÄLLIG TRAFIKOMLEDNING
T5 - ÅTKOMST TILL BYGGARBETSPLATS
T6 - ÅTKOMST FÖR RIVNING AV BYGGNAD

SKYDDSÅTGÄRDER OCH FÖRSIKTIGHETSMÅTT

MARKERING ELLER AVGRÄNSNING AV SKYDDSÅTGÄRDER OCH FÖRSIKTIGHETSMÅTT

SK1-VILTSTÄNGSEL PÅ STRÄCKAN KM 0/520-3/400
SK2-FAUNAPASSAGE
SK3-TAMDJURSPASSAGE
SK4-VILTUTHOPP LÄNGS VILTSTÄNGSEL
SK5-VÄGDAGVATTEN AVLEDS TILL ÖPPNA VEGETATIONSKLÄDDA VÄGDIKEN, GÄLLER HELA STRÄCKAN.
SK6-SEDIMENTATIONSYTA I DIKE MED SEMITÄT VALL INNAN AVLEDNING TILL VATTENDRAG

ERBJUDANDE OM BULLERSKYDDSÅTGÄRDER UTANFÖR VÄGOMRÅDET.

SK7 - ERBJUDANDE OM BULLERSKYDDSÅTGÄRD UTANFÖR VÄGOMRÅDE I FORM AV FASAD/FÖNSTERÅTGÄRD OCH/ELLER LOKALT SKYDD VID UTEPLATS. VID TILLÄMPNING ENLIGT OVAN SKA HÄNSYN TAS TILL VAD SOM ÄR TEKNISKT MÖJLIGT OCH EKONOMISKT RIMLIGT.

BELYSNING

BELYSNING SKA UTFÖRAS PÅ FÖLJANDE STRÄCKOR.
KORSNINGAR VID 0/320 OCH 0/500 INKLUSIVE BUSSHÅLLPLATSER, GC-PASSAGE SAMT GC-VÄG MELLAN BUSSHÅLLPLATSER.
3/500-5/100 INKLUSIVE BUSSHÅLLPLATSER, PARKERINGSFICKOR, GC-PASSAGER, GC-VÄG LÄNGS E45 SAMT GC-VÄG MELLAN BUSSHÅLLPLATSER
7/100-7/540 INKLUSIVE BUSSHÅLLPLATSER, GC-PASSAGER SAMT GC-VÄG MELLAN BUSSHÅLLPLATSER

SÄRSKILDA BESLUT

INDRAGNING AV VÄG ELLER OMRÅDE FRÅN ALLMÄNT UNDERHÅLL

VERSKAMHETER/ÅTGÄRDER SOM UNDANTAS FRÅN FÖRBUD ENLIGT MILJÖBALKEN. GÄLLER I HELA PLANEN.

STRANDSKYDD-TOLKAD GRÄNS

FÖRBUDEN MOT ÅTGÄRDER INOM STRANDSKYDDSOMRÅDE (7:15 MB) GÄLLER INTE BYGGANDE AV ALLMÄN VÄG.

GENERELLT BIOTOPSKYDD

FÖRBUDEN GÄLLANDE BIOTOPSKYDD (7:11 STYCKE 2 MB) GÄLLER INTE BYGGANDE AV ALLMÄN VÄG.

SKYLDIGHETEN ATT GÖRA ANMÄLAN FÖR SAMRÅD ENLIGT 12:6 MB GÄLLER INTE FÖR DE VERKSAMHETER OCH ÅTGÄRDER SOM BEHÖVS FÖR ATT BYGGA VÄGEN OCH SOM FASTSTÄLLS OCH INGÅR I VÄGOMRÅDE FÖR ALLMÄN VÄG ELLER OMRÅDE FÖR TILLFÄLLIG NYTTJANDERÄTT.

ÖVRIGA BETECKNINGAR PÅ PLANKARTAN

+123,4	PROJEKTERAD HÖJD
HOLEN 2:9	FASTIGHETSBETECKNING
1234-5678.9 12-ABC-3456.7	SERVITUT, LEDNINGSRÄTT, GEMESAMHETSANLÄGGNING
0/100	PROJEKTERAD VÄGLINJE (LÄNGDMÄTNING)
	NY VÄG VÄGBANEKANTER, ILLUSTRERADE KÖRBANAKANTER
	KOMMUNGRÄNS
	FASTIGHETSGRÄNS
	TRAKTGRÄNS
	MITTRÄCKE
	STÖDMUR
	BYGGNADER (BOSTAD, ÖVRIG BYGGNAD)
	BYGGNAD SOM FÖRESLÅS RIVAS

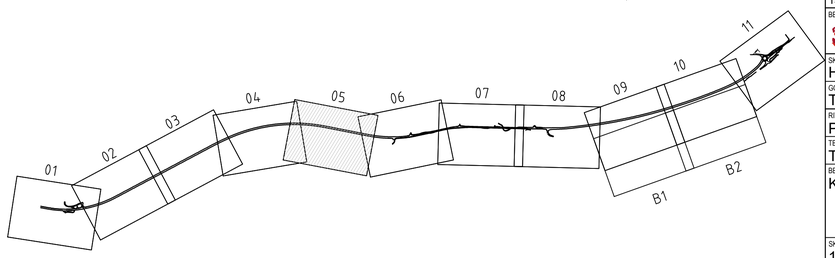

TYP AV PLAN	VÄGPLAN
GRANSKNINGSSTATUS / SYFTE	FÖR FASTSTÄLLELSE
HANDLINGSTYP	FASTSTÄLLELSEHANDLING
DATUM: 2022-10-25	LEVERANS / ÄNDRINGS-PM
OBJEKT	E45 VATTNÄS-TRUNNA MORA & ORSA KOMMUN
DELOMRÅDE / BANDEL	VATTNÄS - TRUNNA
ANLÄGGNINGDEL	E45
OBJEKTNUMMER / KM: 150051	KONSTRUKTIONSNUMMER
BESTÄLLARE: TRAFIKVERKET	LEVERANTÖR: AFRY
SKAPAD AV: H FORSBERG	UPPDRAGSNUMMER: 716061
GODKÄND AV: T JOHNSSON	AVDELNING: INFRA
RITNINGSTYP	PLANKARTA
TEKNIKOMRÅDE / INNEHÅLL	T VÄGUTFORMNING OCH TRAFIK
BESKRIVNING	KM 2/650 - 3/350
SKALA: 1:1000	FORMAT: A1
FÖRVALTNINGSNUMMER	
RITNINGSNUMMER: 1 01 T 02 05	BLAD: 5 / NÄSTA BLAD: 6 / BET

PLO: 2023-02-01 19:08 X:\BORLÄNGE\716061 - VÄGPLAN E45 VATTNÄS-TRUNNA -52184-BAKUP\VÄGPLAN\12_RITNINGAR\1\TRITDEF\101T0205.DWG ARMITNAJA NAGHAM

XREF: M2D11\101S001 2020-06-15 13:53
M2D11\101S002 2020-06-24 10:41
M2D11\101S004 2020-06-24 10:41
M2D11\101S005 2020-06-24 10:41
M2D11\101S006 2020-06-24 10:41
M2D11\X0S001 2020-06-24 10:41
M2D11\X0S002 2020-06-24 10:41
M2D11\X0S003 2020-06-24 10:41
M2D11\101S007 2020-06-24 10:41
M2D11\101S008 2020-06-24 10:41
M2D11\101S009 2020-06-24 10:41