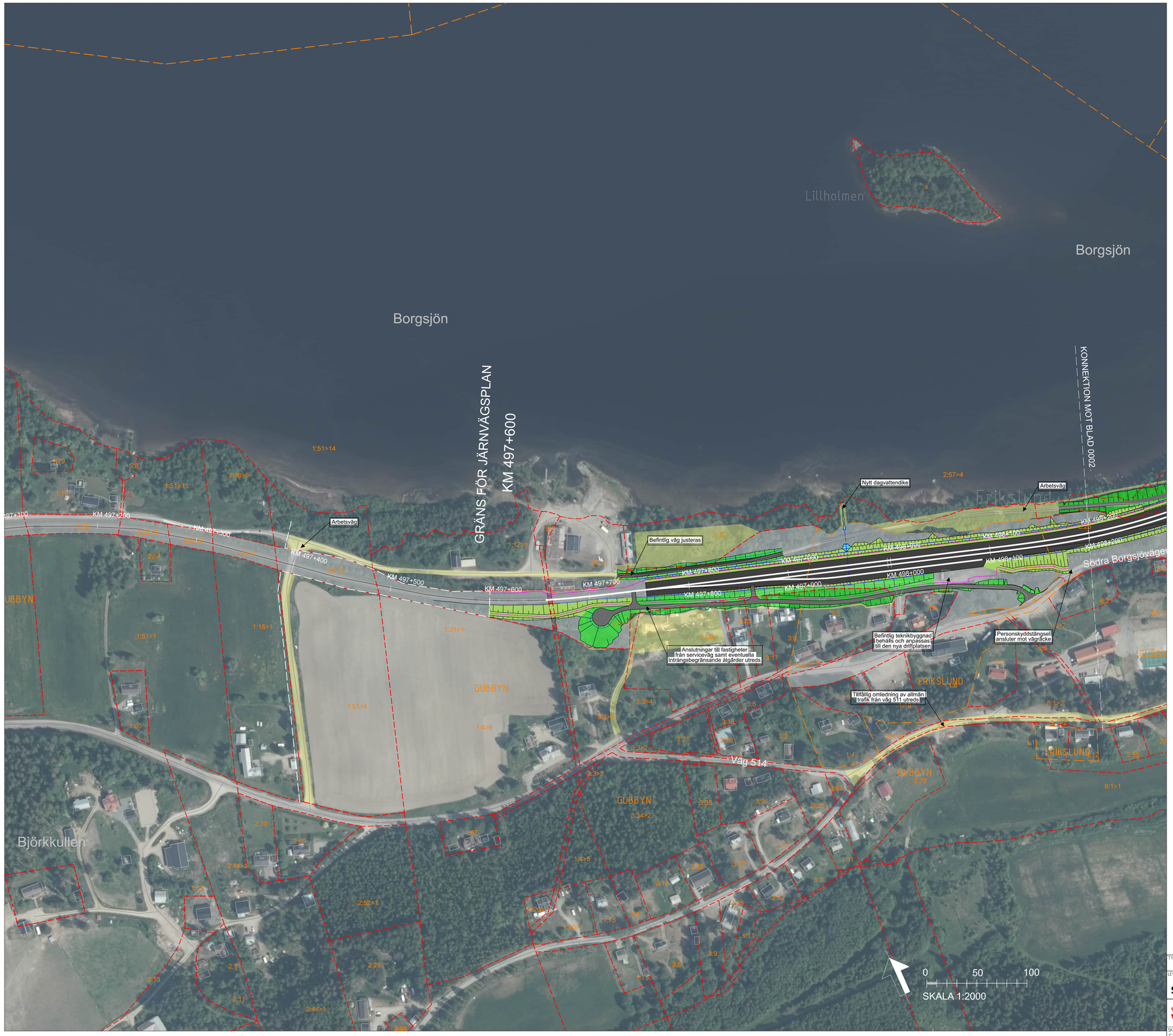

Denna ritning är Trafikverkets egendom. All obehörig begagnande av ritningen förbjuds enligt lag.
TRAFIKVERKET

TECKENFÖRKLARING

DATUM FASTIGHETSINDELNING: 2024-08-06
KOORDINATSYSTEM: SWEREF 99 TM 45, RH2000

NYA ANLÄGGNINGAR

- 11X+X00 — NY JÄRNVÄG MED LÄNGDMÄTNINGSSTRECK OCH LÄNGDANGIVELSE
- BRO
- PERSONSKYDDSSTÄNGSEL
- TRUMMA
- NY JÄRNVÄG MED SLÄNT
- YY/YYY — NY ALLMÄN VÄG MED LÄNGDMÄTNINGSSTRECK OCH LÄNGDANGIVELSE
- NY SERVICEVÄG MED SLÄNT
- NYTT DIKE
- TILLFÄLLIG NYTTJANDERÄTT. GÄLLER FRÅN BYGGSTART FRAM TILL TRE MÅNADER EFTER GODKÄND SLUTBESIKTNING
- X — INLÖSEN AV FASTIGHET

ÖVRIGA BETECKNINGAR

BEFINTLIGT

- TRAKTGRÄNS
- FASTIGHETSGRÄNS
- 31:2 — FASTIGHETSBETECKNING
- BEFINTLIGT SPÅR
- BEFINTLIG VÄG
- BÄCK, DIKE
- TRAFIKVERKETS FASTIGHET FÖR JÄRNVÄGSÄNDAMÅL

ORIENTERINGSFIGUR MED BLADNUMMER

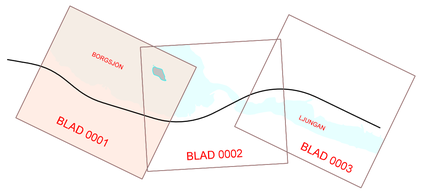

TYP AV PLAN: JÄRNVÄGSPLAN			
LEVERANTÖR: SWECO, Tel 08-695 60 00, www.sweco.se	AVDELNING: SWECO	LEVERANS/ÄNDRINGS-PM	TEKNIKOMRÅDE: TEKNIKÖVERGRIPANDE
	UPPDRAGSNUMMER: 30077228	KONSTRUKTIONSNUMMER	GRANSKNINGSSTATUS / SYFTE
TRAFIKVERKET	Erikslund Erikslund linjerätning, brobyte		HANDLINGSTYP: SAMRÅDSHANDLING ANLÄGGNINGSTYP
SKAPAD AV: SWECO/SERRRY			KILOMETER+METER: 497+600 - 498+200 / BANDEL: 224
GRANSKAD AV: SWECO/SELJER	Illustrationskarta		RITNINGSNUMMER PROJEKT: 184550-00-310-00
GODKÄND AV: SWECO/SESAPP / DATUM: 2025-10-09	SKALA: 1:2000 / FORMAT: A1	RITNINGSNUMMER FÖRVALTNING	BLAD: 0001 / NÄSTA BLAD: 0002 / ÄNDR.

idu_jtemmone plottime idu_usermane

A3 V A A3 V A