

KARTDEKLARATION

Kartunderlag från Säffle kommun kompletterad med mätningar av AFRY under perioden 2017-2020.

ANVISNINGAR

Koordinatsystem
System i höjd: RH 2000
System i plan: SWEREF 991330

TECKENFÖRKLARING

- Befintligt**
- Kommungräns
 - Traktgräns
 - Fastighetsgräns
 - Vägområde
 - Inventerad forntämling
 - Viltstängsel
- Projekterat**
14/200
- Vägbankant med långmätning och stänger
 - Vägbana allmän väg
 - Vägbana enskild väg (regleras ej av väglagen)
 - Faunapassage
 - Tillfällig väg under byggtid som återställs till omgivande mark
 - Tillfällig yta för etablering/massupplag som återställs till omgivande mark
 - Vägområde
 - Miltseparering
 - Sidoräcke
 - Faunastängsel
 - Trumma
 - Dagvattnets utlopp
 - Dagvattnets ledning
 - Dräneringsledning
 - Skärm faunapassage
 - Förreslagna nya enskilda vägar
 - Anslutning, Höger in/ut
 - Körfältindelning
 - Vägslutning till befintlig allmän väg som stängs genom särskilt beslut.

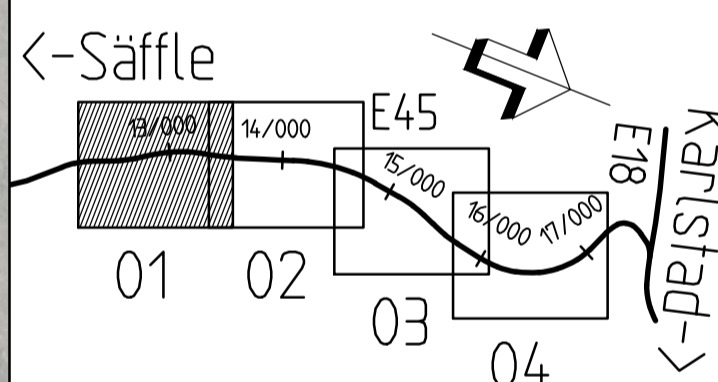

TYP AV PLAN VÄGPLAN

GRANSKNINGSSTATUS / SYFTE

HANDLINGSTYP

DATUM 2021-12-17 LEVERANS / ÄNDRINGS-PM

OBJEKT

**E45 SÄFFLE-VALNÄS
MÖTESFRI LANDSVÄG**

DELOMRÅDE / BANDEL

3 HAMMAR-VALNÄS

ANLÄGGNINGSDIAGRAM

00 GEMENSAMT

OBJEKTNUMMER / KM

155701

KONSTRUKTIONNUMMER

155701

BESTÄLLARE

TRAFIKVERKET

LEVERANTÖR

AFRY

SKAPAD AV

T ENGSTRÖM

UPPRAGSNUMMER

739439

GODKÄND AV

C MATTSSON

AVDELNING

RITNINGSTYP

ILLUSTRATIONSKARTA

TEKNIKOMRÅDE / INNEHÅLL

C TEKNIKÖVERGRIPANDE

BESKRIVNING

KM 12/350-13/450

SKALA

1:2000

FORMAT

A1

FÖRVALTNINGSNUMMER

BLAD

NÄSTA BLAD

BET

RITNINGSGRUPP

3 00 C 05 01

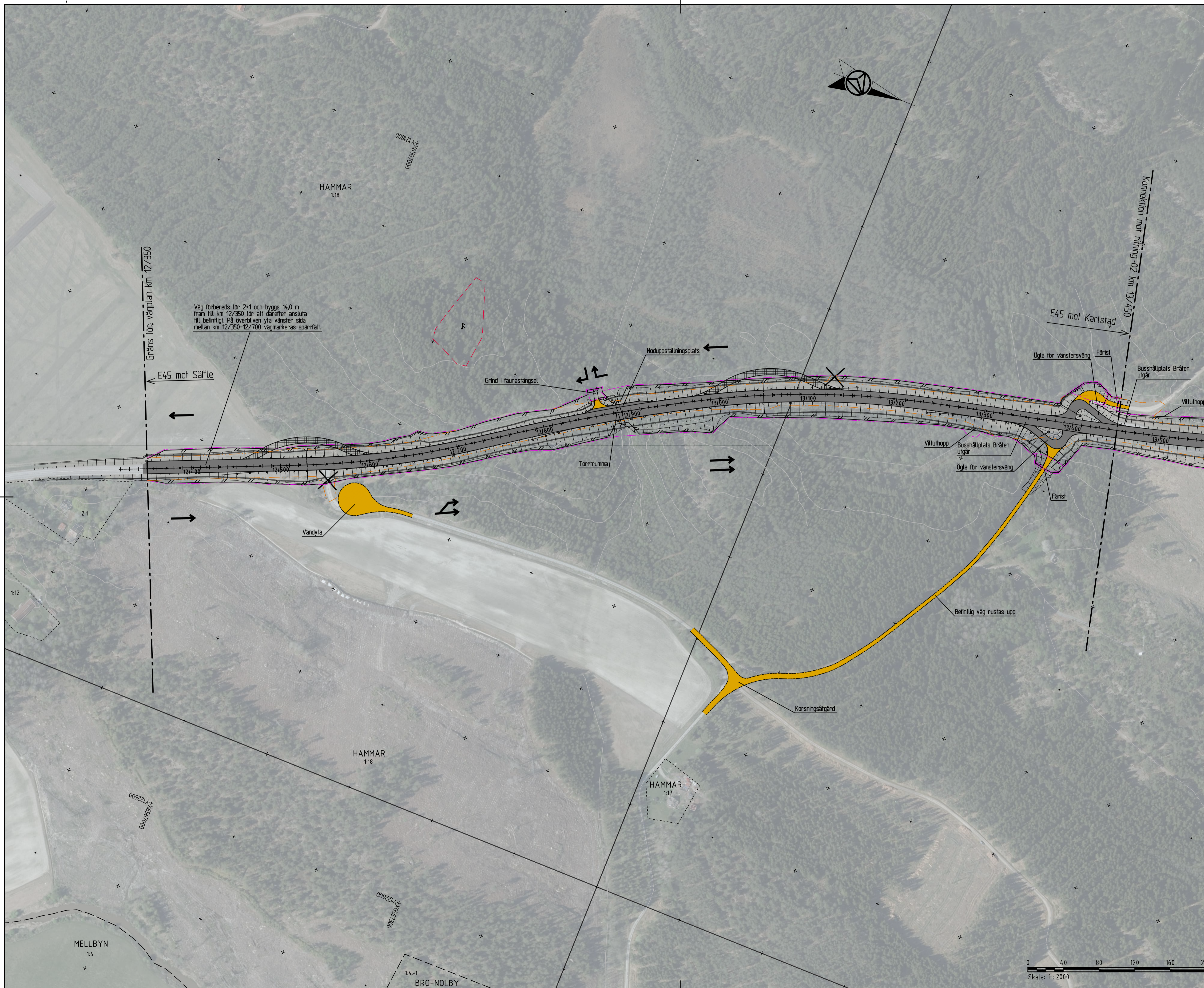

Väg förbereds för 2+1 och byggs 14,0 m fram till km 12/350 för att därefter ansluta till befintligt. På överbryggen yta vänster sida mellan km 12/350-12/700 vägmärkas spärrfält.

2020-05-12 05:31
2020-05-12 05:32
2020-05-12 05:33
2020-05-12 05:34
2020-05-12 05:35
2020-05-12 05:36
2020-05-12 05:37
2020-05-12 05:38
2020-05-12 05:39
2020-05-12 05:40
2020-05-12 05:41
2020-05-12 05:42
2020-05-12 05:43
2020-05-12 05:44
2020-05-12 05:45
2020-05-12 05:46
2020-05-12 05:47
2020-05-12 05:48
2020-05-12 05:49
2020-05-12 05:50
2020-05-12 05:51
2020-05-12 05:52
2020-05-12 05:53
2020-05-12 05:54
2020-05-12 05:55
2020-05-12 05:56
2020-05-12 05:57
2020-05-12 05:58
2020-05-12 05:59
2020-05-12 06:00

ENGSTRÖM, TOBIAS
X:\KARLSTAD\739439 - E45 SÄFFLE-VALNÄS - 05598-02.LAD\3\VC\RTID\F\300\050\DWG
2021-12-21 12:49

KARTDEKLARATION

Kartunderlag från Säffle kommun kompletterad med mätningar av AFRY under perioden 2017-2020.

ANVISNINGAR

Koordinatsystem System i höjd: RH 2000 System i plan: SWEREF 991330

TECKENFÖRKLARING

- Befintligt: Kommungräns, Traktgräns, Fastighetsgräns, Vägområde, Inventerad forntämling, Viltstängsel. Projekterat: Vagbanekant med längdmätning och stänter, Vagbana allmän väg, Vagbana enskild väg (regleras ej av väglagen), Faunapassage, Tillfällig väg under byggd som återställs till omgivande mark, Tillfällig yta för etablering/massupplag som återställs till omgivande mark, Vägområde, Mittseparering, Sidoracke, Faunastängsel, Trumma, Dagvattenbrunn med kupolst, Dagvattenledning, Dräneringsledning, Skärm faunapassage, Förslagda nya enskilda vägar, Anslutning, Höger in/ut, Körfältsindelning, Väganslutning till befintlig allmän väg som stängs genom särskilt beslut.

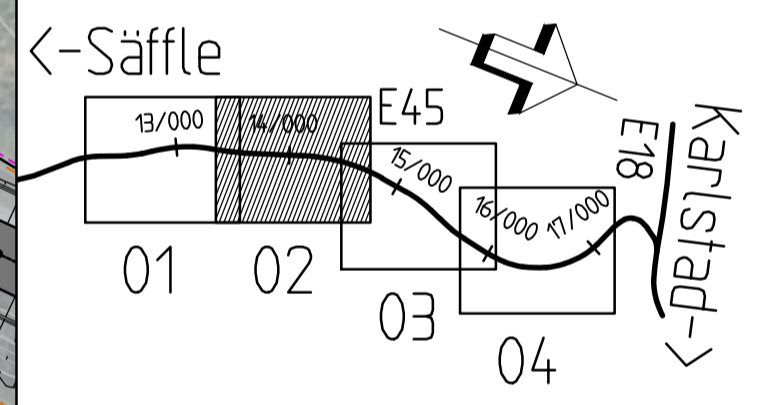

VÄGPLAN
GRANSKNINGSSTATUS / SYFTE
HANDLINGSTYP
DATUM 2021-12-17
OBJEKT E45 SÄFFLE-VALNÄS MÖTESFRI LANDSVÄG
ANLÄGGNINGSDIAGRAM
00 GEMENSAMT
OBJEKTNUMMER / KM 155701
KONSTRUKTIONNUMMER
BESTÄLLARE TRAFIKVERKET
LEVERANTÖR AFRY
SKAPAD AV T ENGSTRÖM
UPPRAGSNUMMER 739439
GODKÄND AV C MATTSSON
AVDELNING
RITNINGSTYP ILLUSTRATIONSKARTA
TEKNIKOMRÅDE / INNEHÅLL C TEKNIKÖVERGRIPANDE
Beskrivning KM 13/450-14/650
Skala: 1:2000
Format: A1
Förvaltningsnummer
Ritningsnummer 3 00 C 05 02

Table with columns for date and name, listing revision history.

ENGSTRÖM, TOBIAS

