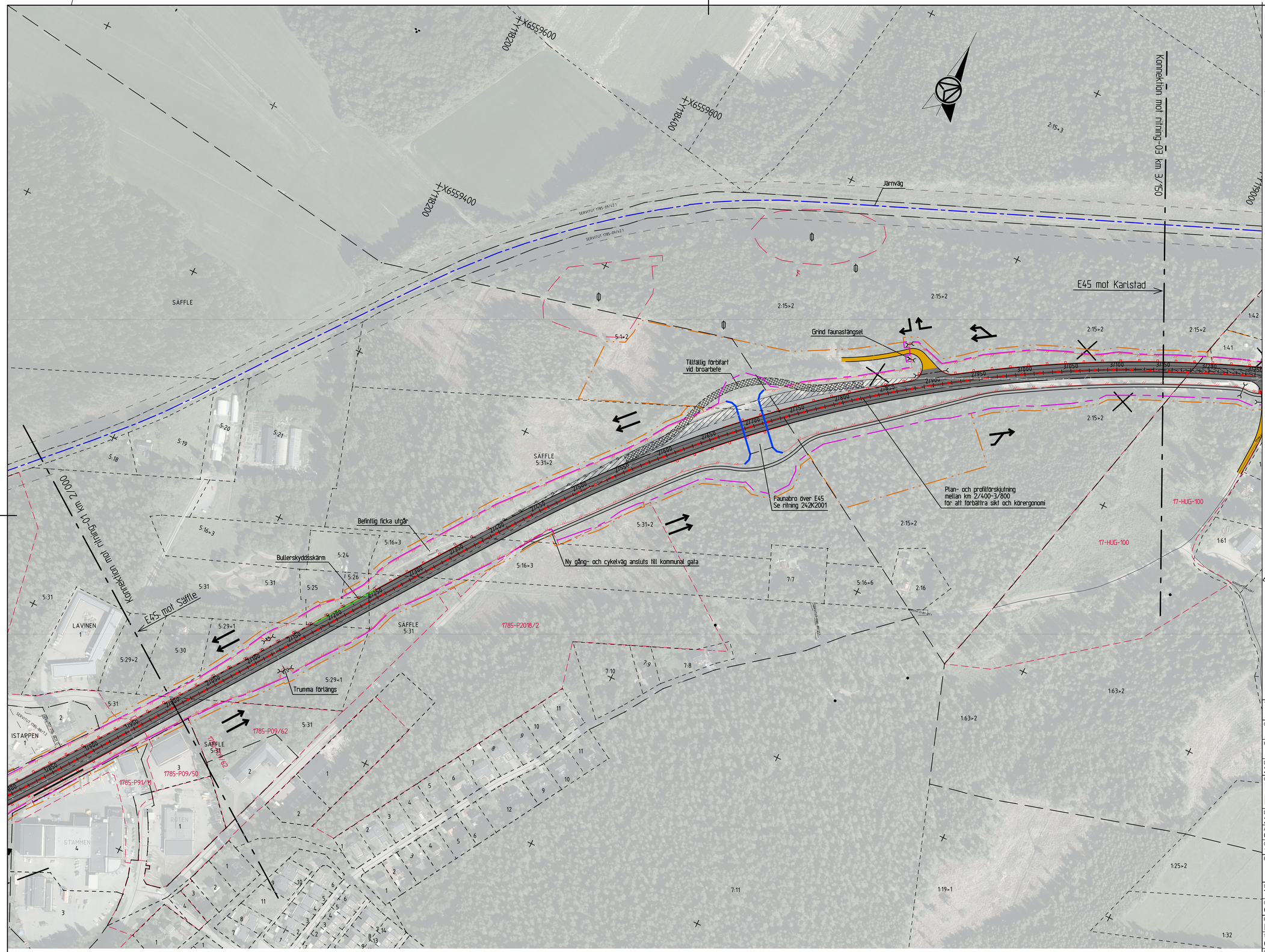

KARTDEKLARATION

Kartunderlag från Säffle kommun kompletterad med inmätningar av AFRY under perioden 2017-2022.

ANVISNINGAR

Koordinatsystem
System i höjd: RH 2000
System i plan: SWEREF 99 1330

TECKENFÖRKLARING

- Traktgräns
- Fastighetsgräns
- Gräns för detaljplan/områdesbestämmelse med beteckning
- Gräns för vägområde
- Gräns för järnvägsmark med äganderätt
- Gräns för tillfälligt nyttjanderätt
- Fornlämning
- Kulturmiljölämning
- Befintligt sidoräcke
- Befintligt viltstängsel

Föreslagen ombyggnad

- 14/200 Vägbana med längdmätning
- Vägbana allmän väg inom vägplanen
- Gång- och cykelväg
- Vägbana enskild väg/anslutning (regleras ej av väglagen)
- Väg rivs och återställs till omgivande mark
- Tillfällig väg under byggtid som återställs till omgivande mark
- Natura2000-område
- Bullerskyddsskärm
- Mittseparering
- Sidoräcke
- Faunastängsel
- Trumma
- Dagvattenledning med brunnar
- Föreslagna nya anslutningar
- Anslutning, Höger in/höger ut
- Körfältsindelning
- Väganslutning till befintlig, allmän väg som stängs genom särskilt beslut

ORIENTERINGSFIGUR

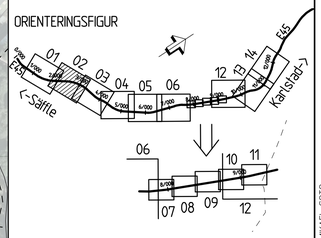

TYP AV RITNING
VÄG- OCH JVGPLAN

GRANSKNINGSSTATUS / SYFTE	-
HANDLINGSTYP	-
DATUM: 2025-05-30	LEVERANS / ÄNDRINGS-PM
OBJEKT: E45 SÄFFLE-VALNÄS MÖTESFRI LANDSVÄG	
DELOMRÅDE / BANDEL: 2 SÄFFLE-HAMMAR	
ANLÄGGNINGSDEL: 00 GEMENSAMT	
OBJEKTNUMMER / KM: 155701	KONSTRUKTIONSNUMMER
BESTÄLLARE: TRAFIKVERKET	LEVERANTÖR: AFRY
SKAPAD AV: T ENGSTRÖM	UPPDRAGSNUMMER: 739439
GODKÄND AV: C MATTSSON	AVDELNING
RITNINGSTYP: ILLUSTRATIONSKARTA	
TEKNIKOMRÅDE / INNEHÅLL: C TEKNIKÖVERGRIPANDE	
BESKRIVNING: KM 2/000-3/150	
SKALA: 1:2000 / FORMAT: A1	FÖRVALTNINGSNUMMER
RITNINGSNUMMER: 2 00 C 05 02	BLAD / NÄSTA BLAD / BET

MIKAEL SOTO
X:\KARLSTAD\739439 - E45 SÄFFLE-VANÄS -65398-\02_CAD\2_C\RITDEF\200C0502.DWG
PLO: 2025-05-22 11:13

Lager: