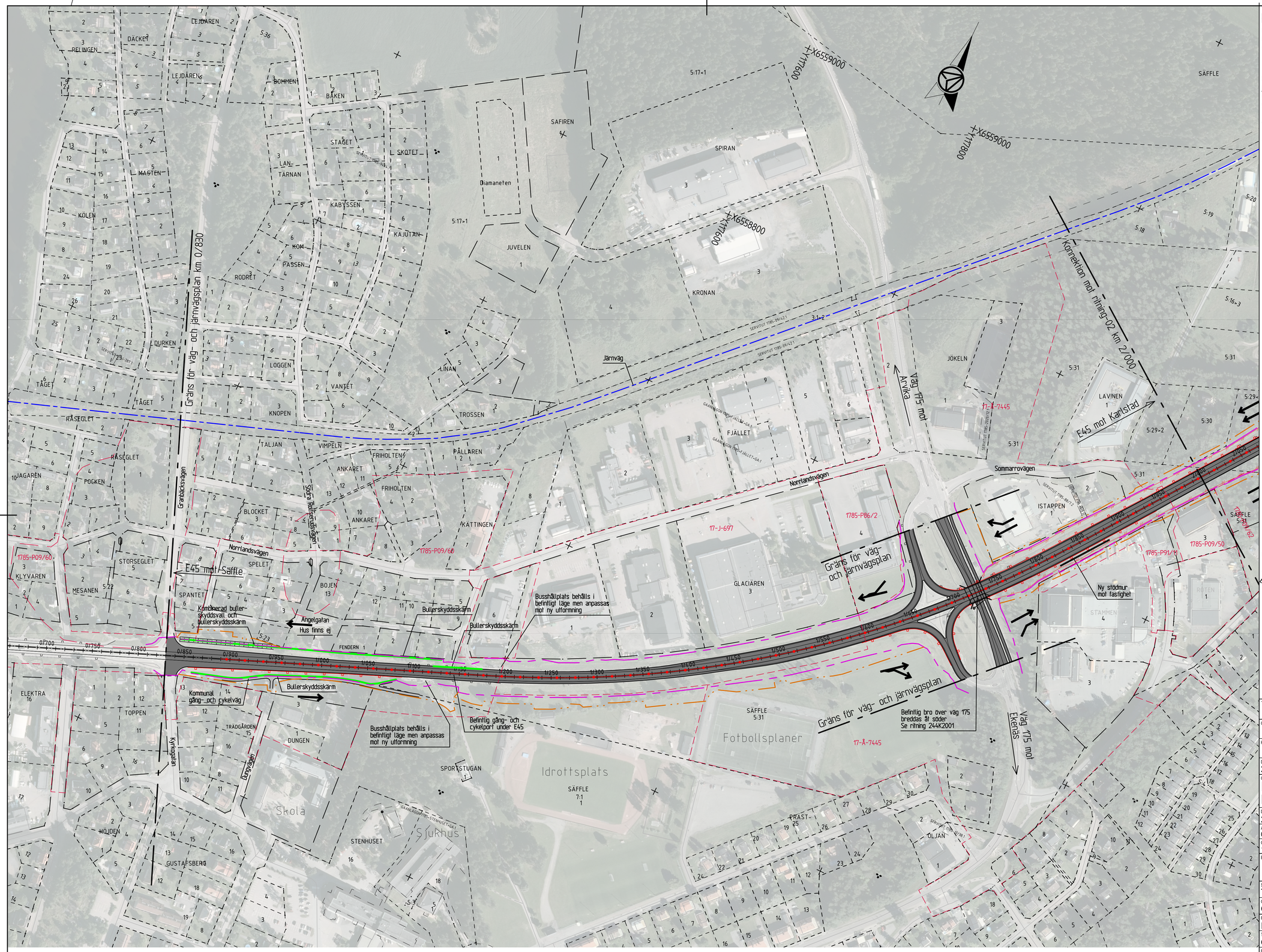
Gränsen för väg- och järnvägsplan km 0/830
Järnväg
Norrlandsvägen
E45 mot Karlstad
E45 mot Säffle
Väg 175 mot Arvika
Väg 175 mot Ekenäs
Konnektion mot riting-02 km 2/000
Sommarrovägen
Grabäcksvägen
Södra Rallarvägen
Kyrkogatan
Lungvägen
Gränsen för väg- och järnvägsplan
Busshållplats behålls i befintligt läge men anpassas mot ny utformning
Bullerskyddsskärm
Kombinerad buller-skyddsvall och bullerskyddsskärm
Angelgatan
Hus finns ej
Kommunal gång- och cykelväg
Befintlig gång- och cykelport under E45
Befintlig bro över väg 175 breddas åt söder
Se riting 244K2001
Ny stödmur mot fastighet
Fotbollsplaner
Idrottsplats
Skola
Sjukhus
SPORTSTUGAN
SÄFFLE 7:1 1
SÄFFLE 5:31
17-Å-7445
17-J-697
1785-P09/60
1785-P09/50
1785-P86/2
1785-P91/9
0/700
0/750
0/800
0/850
0/900
0/950
1/000
1/050
1/100
1/150
1/200
1/250
1/300
1/350
1/400
1/450
1/500
1/550
1/600
1/650
1/700
1/750
1/800
1/850
1/900
1/950
1/1000
1/1050
1/1100
1/1150
1/1200
1/1250
1/1300
1/1350
1/1400
1/1450
1/1500
1/1550
1/1600
1/1650
1/1700
1/1750
1/1800
1/1850
1/1900
1/1950
2/000
2/050
2/100
2/150
2/200
2/250
2/300
2/350
2/400
2/450
2/500
2/550
2/600
2/650
2/700
2/750
2/800
2/850
2/900
2/950
3/000
3/050
3/100
3/150
3/200
3/250
3/300
3/350
3/400
3/450
3/500
3/550
3/600
3/650
3/700
3/750
3/800
3/850
3/900
3/950
4/000
4/050
4/100
4/150
4/200
4/250
4/300
4/350
4/400
4/450
4/500
4/550
4/600
4/650
4/700
4/750
4/800
4/850
4/900
4/950