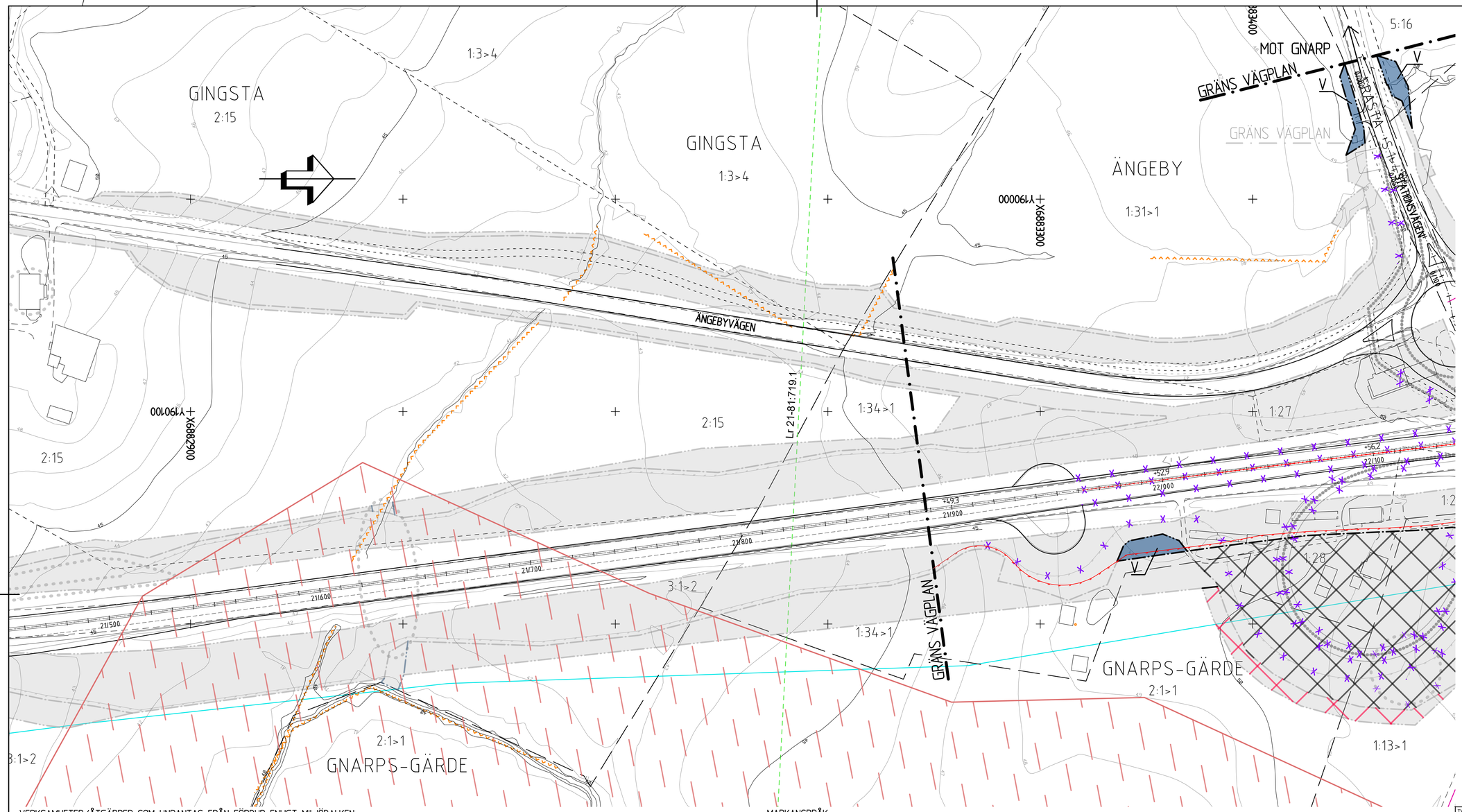

VERKSAMHETER/ÅTGÄRDER SOM UNDANTAS FRÅN FÖRBUD ENLIGT MILJÖBALKEN

FÖRBUDEN SOM AVSER VERKSAMHET ELLER ÅTGÄRD INOM GENERELLT BIOTOPSKYDDSOMRÅDE (7:11 2 ST. MB) GÄLLER INTE BYGGANDE AV ALLMÄN VÄG

FÖRBUDEN MOT ÅTGÄRDER INOM STRANDSKYDDSOMRÅDE (7:15 MB) GÄLLER INTE BYGGANDE AV ALLMÄN VÄG/JÄRNVÄG

SKYLDIGHETEN ATT GÖRA ANMÄLAN FÖR SAMRÅD ENLIGT 12:6 MB GÄLLER INTE FÖR DE VERKSAMHETER OCH ÅTGÄRDER SOM BEHÖVS FÖR ATT BYGGA VÄGEN OCH SOM FASTSTÄLLS OCH INGÅR I VÄGOMRÅDE FÖR ALLMÄN VÄG ELLER OMRÅDE FÖR TILLFÄLLIG NYTTJANDERÄTT.

- BIOTOPSKYDD
- STRANDSKYDDSZON

ÖVRIGA BETECKNINGAR PÅ PLANKARTAN

- 1:12 — FASTIGHETSGRÄNS OCH FASTIGHETSBETCKNING
- RÖDE — TRAKTGRÄNS OCH TRAKTNAMN
- Lr 21-95:313.1 — LEDNINGSRÄTT OCH BETECKNING
- GNARPS-BERGE GA:6 — GEMENSAMHETSANLÄGGNING OCH BETECKNING
- SERVITUT 2132-12/21.1 — SERVITUT OCH BETECKNING
- 619 — HÖJDKURVA
- +XX.X Y/YYY — VÄGKANT VÄG, LÄNGDMÄTNINGSSTRECK OCH HÖJDSÄTTNING.
- +XX.X Y/YYY — VÄGKANT GÅNG- OCH CYKELVÄG, LÄNGDMÄTNING OCH HÖJDSÄTTNING
- MITTRÄCKE
- VILTSTÄNGSEL
- STRÄCKA VARS KÖRBANA ELLER GÅNG- OCH CYKELVÄG BLIR BELYST
- STRÄCKA VARS KÖRBANA ELLER GÅNG- OCH CYKELVÄG BLIR BELYST FRÅN TIDIGARE FASTSTÄLLD VÄGPLAN
- MITTRÄCKE FRÅN TIDIGARE FASTSTÄLLD VÄGPLAN
- VILTSTÄNGSEL FRÅN TIDIGARE FASTSTÄLLD VÄGPLAN
- SKYDDSÅTGÄRD FRÅN TIDIGARE FASTSTÄLLD VÄGPLAN
- VÄGKANT ENLIGT TIDIGARE FASTSTÄLLD VÄGPLAN UTGÅR I DENNA VÄGPLAN
- VÄGKANT FÖR GÅNG- OCH CYKELVÄG ENLIGT TIDIGARE FASTSTÄLLD VÄGPLAN UTGÅR I DENNA VÄGPLAN
- FASTSTÄLLD BELYSNING ENLIGT TIDIGARE VÄGPLAN UTGÅR I DENNA VÄGPLAN
- FASTSTÄLLT VILTSTÄNGSEL ENLIGT TIDIGARE VÄGPLAN UTGÅR I DENNA VÄGPLAN
- FASTSTÄLLT MITTRÄCKE ENLIGT TIDIGARE VÄGPLAN UTGÅR I DENNA VÄGPLAN
- FASTSTÄLLD SKYDDSÅTGÄRD FÖR VILTUTHOPP ENLIGT TIDIGARE VÄGPLAN UTGÅR I DENNA VÄGPLAN

MARKANSPRÅK

- GRÄNS FÖR VÄGOMRÅDE
- AVGRÄNSNING MELLAN OLIKA TYPER AV MARKANSPRÅK
- V — NYTT OMRÅDE MED VÄGRÄTT
- T1 — TILLFÄLLIG NYTTJANDERÄTT FÖR ARBETSOMRÅDE UNDER BYGGTIDEN. DOCK LÄNGST T.O.M. TRE MÅNADER EFTER GODKÄND SLUTBESIKTNING
- T3 — TILLFÄLLIG NYTTJANDERÄTT FÖR TILLFÄLLIG VÄG FÖR ALLMÄN TRAFIK OCH BYGGTRAFIK UNDER BYGGTIDEN. DOCK LÄNGST T.O.M. TRE MÅNADER EFTER GODKÄND SLUTBESIKTNING
- INDRAGNING AV VÄG FRÅN ALLMÄNT UNDERHÅLL
- TILLFÄLLIG NYTTJANDERÄTT FRÅN TIDIGARE FASTSTÄLLD VÄGPLAN UTGÅR
- GRÄNS FÖR VÄGOMRÅDE FRÅN TIDIGARE FASTSTÄLLD VÄGPLAN
- GRÄNS MELLAN OLIKA TYPER AV MARKANSPRÅK FRÅN TIDIGARE FASTSTÄLLD VÄGPLAN
- MARKANSPRÅK FRÅN TIDIGARE FASTSTÄLLD VÄGPLAN

KOORDINATSYSTEM

SYSTEM I PLAN: SWEREF 99 16 30
SYSTEM I HÖJD: RH 2000
FASTIGHETSKARTA DATERAD 2026-10-02

LOKALISERING

NORDANSTIGS KOMMUN
GÄVLEBORGS LÄN

0 20 40 60 80 100

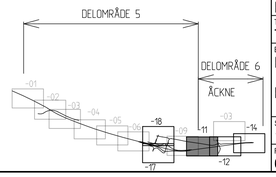

TYP AV PLAN	VÄGPLAN
GRANSKNINGSSTATUS / SYFTE	
HANDLINGSTYP	SAMRÅDSHANDLING
DATUM	2026-10-15
LEVERANS / ÄNDRINGS-PM	
OBJEKT	E4 KONGBERGET - GNARP
DELOMRÅDE / BANDEL	ÄCKNE (21/600-22/800)
ANLÄGGNINGSDEL	GEMENSAMT
OBJEKTNUMMER / KM	190291
KONSTRUKTIONSNUMMER	
BESTÄLLARE	TRAFIKVERKET
LEVERANTÖR	
SKAPAD AV	S. JÖNSSON
UPPDRAGSNUMMER	D0208649
GODKÄND AV	J. BREDBERG
AVDELNING	
RITNINGSTYP	PLANRITNING
TEKNIKOMRÅDE / INNEHÅLL	T VÄGUTFORMNING OCH TRAFIK
BESKRIVNING	PLANKARTA KM 21/500 - 22/000
SKALA	1:1000
FORMAT	A1
FÖRVALTNINGSNUMMER	
RITNINGSNUMMER	6 01 T 02 11
BLAD	
NÄSTA BLAD	
BET	

PLO: 2026-10-14 17:29 X:\1-PRJ_SE20\SDLID\D208649 - E4 KONGBERGET-GNARP OBJEKT 190291\02_CAD\1 (SKEDE, DELOMRÅDE)\CRITDEF\6011T0211.DWG SIMON JÖNSSON

XREF: MODELL\X0009702 2022-09-23 14:29
MODELL\X0009700 2022-09-23 10:16
MODELL\X0009600 2022-07-01 10:16
MODELL\X0009501 2022-06-13 08:47
MODELL\X0009501 2026-10-13 08:47
MODELL\X0009501 2026-10-13 08:47
MODELL\X0009302 2026-05-27 15:28
MODELL\X0009302 2026-05-27 15:28
MODELL\X0009202 2026-05-15 15:53
MODELL\X0009202 2026-05-15 15:53
MODELL\X0000703 2022-11-08 16:02
MODELL\X0000703 2022-11-08 16:02

MODELL\X0500201 2022-04-15 09:04
MODELL\X0009506 2021-04-15 07:00
MODELL\X0009506