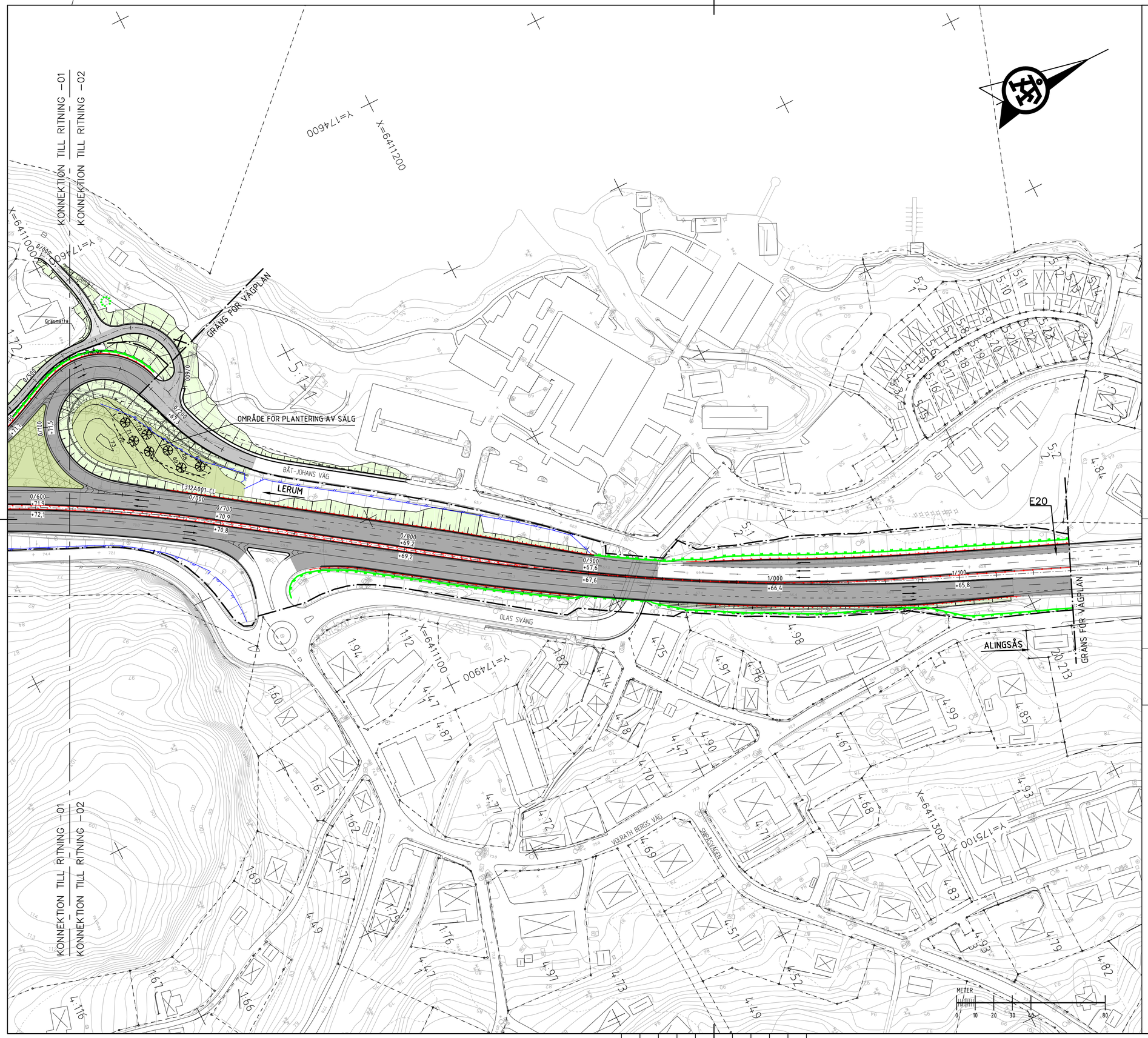

ANMÄRKNING:

KOORDINATSYSTEM I PLAN: SWEREF 99 12 00
KOORDINATSYSTEM I HÖJD: RH 2000

TECKENFÖRKLARING

- VÄGBANA FÖR ALLMÄN VÄG
- VÄGBANA FÖR KOMMUNAL VÄG
- VÄGBANA FÖR ENSKILD VÄG
- BELÄGGNINGSKANT
- BEFINTLIG SLÄNT
- NY SLÄNT
- TRAKTGRÄNS/KVARTERSGRÄNS
- FASTIGHETSGRÄNS
- 5:1 FASTIGHETSBETECKNING
- TOLLERED TRAKTNAMN
- BYGGNAD (BOSTAD, ÖVRIG BYGGNAD)
- VÄGANSLUTNING SOM STÄNGS GENOM SÄRSKILT BESLUT
- VÄGDEL SOM RIVS
- GRÄNS FÖR VÄGOMRÅDE/GRÄNS VÄGPLAN
- Y/YYY LÄNGDMÄTNING
- +YY.Y NIVÅ PÅ VÄG ±0.1M VÄSTRA VÄGBANA
- +YY.Y NIVÅ PÅ VÄG ±0.1M ÖSTRA VÄGBANA
- NYTT MITTVÄGRÄCKE, UNGEFÄRLIGT LÄGE
- NYTT VÄGRÄCKE, UNGEFÄRLIGT LÄGE
- PROJEKTERAT VILTSTÄNGSEL, UNGEFÄRLIGT LÄGE
- KÖRFÄLTSINDELNING
- KÖRFÄLTSPILAR
- BULLERSKYDDSKÄRM
- MARKMODELLERINGSFÖRSLAG
- VÄRDEFULLA TRÄD SOM SKA SPARAS

ORIENTERINGSFIGUR

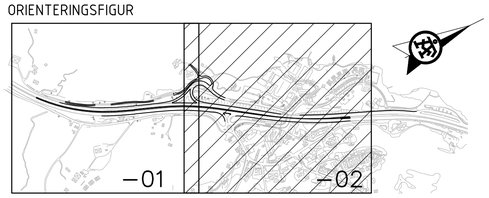

TYP AV PLAN
VÄGPLAN

GRANSKNINGSSTATUS / SYFTE

HANDLINGSTYP
GRANSKNINGSHANDLING

DATUM
2018-03-29

LEVERANS / ÄNDRINGS-PM

OBJEKT
E20, DELEN TOLLERED-INGARED LERUMS KOMMUN

DELOMRÅDE / BANDEL
TPL TOLLERED

ANLÄGGNINGDEL
GEMENSAMT

OBJEKTNUMMER / KM
106595

KONSTRUKTIONSNUMMER

BESTÄLLARE
TRAFIKVERKET

LEVERANTÖR
ÅF INFRASTRUCTURE

SKAPAD AV
I HNATKOWSKA

UPPDRAGSNUMMER
71631203

GODKÄND AV
C STENBERG

AVDELNING
VoM

RITNINGSTYP
ILLUSTRATIONSPLAN

TEKNIKOMRÅDE / INNEHÅLL
VÄGUTFORMNING OCH TRAFIK

BESKRIVNING
VÄG E20 OCH RAMP

KM 0/670 - 1/160

SKALA
1:1000

FORMAT
A1

FÖRVALTNINGSNUMMER

RITNINGSNUMMER
3 00 T 05 02

BLAD

NÄSTA BLAD

BET

PLO: 2018-03-19 13:50 W:\716312 - E20 TOLLERED-INGARED -58566-\71631203 VP_FFU TRAFIKPLATS TOLLERED\02_CAD\3 ISKEDE, DELOMRÅDE 3)\T\RITDEF\300T0502.DWG HNATKOWSKA ILONA

Lager:

VVA106595135VP, ankomst 2020-10-02, ver 1, jobb 4