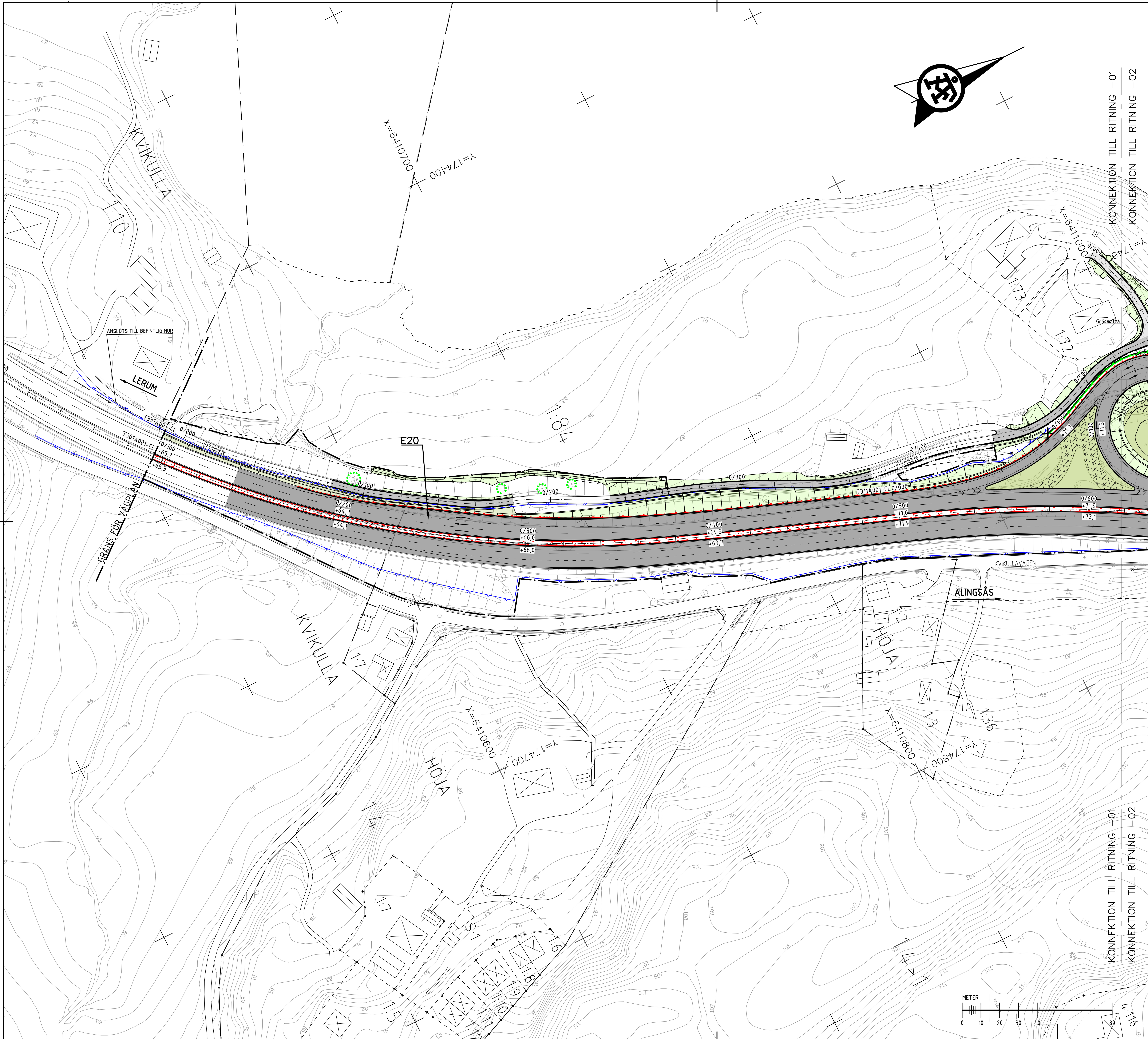


## ANMÄRKNING:

KOORDINATSYSTEM I PLAN: SWEREF 99 12 00
KOORDINATSYSTEM I HÖJD: RH 2000

## TECKENFÖRKLARING

- VÄGBANA FÖR ALLMÄN VÄG
- VÄGBANA FÖR KOMMUNAL VÄG
- VÄGBANA FÖR ENSKILD VÄG
- BELÄGGNINGSKANT
- BEFINTLIG SLÄNT
- NY SLÄNT
- TRAKTGRÄNS/KVARTERSGRÄNS
- FASTIGHETSGRÄNS
- 5:1 — FASTIGHETSBETECKNING
- TOLLERED — TRAKTNAMN
- BYGGNAD (BOSTAD, ÖVRIG BYGGNAD)
- VÄGANSLUTNING SOM STÄNGS GENOM SÄRSKILT BESLUT
- VÄGDEL SOM RIVS
- GRÄNS FÖR VÄGOMRÅDE/GRÄNS VÄGPLAN
- Y/YYY — LÄNGDMÄTNING
- +YY.Y — NIVÅ PÅ VÄG ±0.1M VÄSTRA VÄGBANA
- +YY.Y — NIVÅ PÅ VÄG ±0.1M ÖSTRA VÄGBANA
- NYTT MITTVÄGRÄCKE, UNGEFÄRLIGT LÄGE
- NYTT VÄGRÄCKE, UNGEFÄRLIGT LÄGE
- PROJEKTERAT VILTSTÄNGSEL, UNGEFÄRLIGT LÄGE
- KÖRFÄLTSINDELNING
- KÖRFÄLTSPILAR
- BULLERSKYDDSKÄRM
- MARKMODELLERINGSFÖRSLAG
- VÄRDEFULLA TRÄD SOM SKA SPARAS

ORIENTERINGSFIGUR

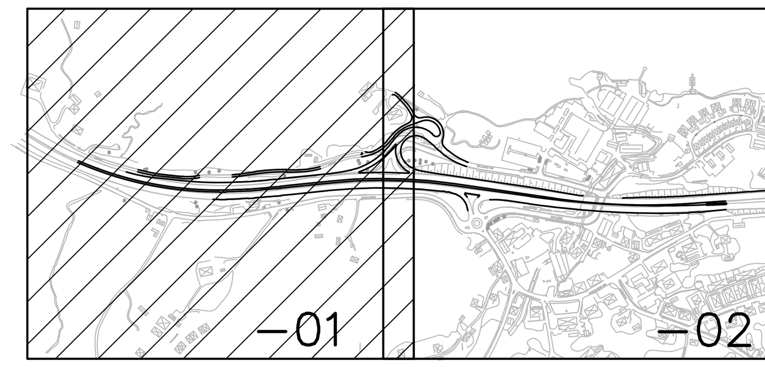


| | |
|---|---|
| TYP AV PLAN: VÄGPLAN | |
| GRANSKNINGSSTATUS / SYFTE | |
| HANDLINGSTYP: GRANSKNINGSHANDLING | |
| DATUM: 2018-03-29 | LEVERANS / ÄNDRINGS-PM |
| OBJEKT: E20, DELEN TOLLERED-INGARED ALINGSÅS/LERUMS KOMMUN | |
| DELOMRÅDE / BANDEL: TPL TOLLERED | |
| ANLÄGGNINGDEL: GEMENSAMT | |
| OBJEKTNUMMER / KM: 106595 | KONSTRUKTIONSNUMMER |
| BESTÄLLARE: TRAFIKVERKET | LEVERANTÖR: ÅF INFRASTRUCTURE |
| SKAPAD AV: I HNATKOWSKA | UPPDRAGSNUMMER: 71631203 |
| GODKÄND AV: C STENBERG | AVDELNING: VoM |
| RITNINGSTYP: ILLUSTRATIONSPLAN | |
| TEKNIKOMRÅDE / INNEHÅLL: VÄGUTFORMNING OCH TRAFIK | |
| BESKRIVNING: VÄG E20 OCH RAMP KM 0/100 - 0/670 | |
| SKALA: 1:1000 | FORMAT: A1 |
| FÖRVALTNINGSNUMMER | |
| RITNINGSNUMMER: 3 00 T 05 01 | BLAD / NÄSTA BLAD / BET |

PLO: 2018-03-19 13:48 W:\716312 - E20 TOLLERED-INGARED -58566-\71631203 VP_FFU TRAFIKPLATS TOLLERED\02_CAD\3 (SKEDE, DELOMRÅDE 3)\T\RITDEF\300T0501.DWG HNATKOWSKA ILONA

XREF: MODELL\T3000201 2017-11-07 12:53; MODELL\C3009501 2017-12-07 10:02; MODELL\T3000202 2017-12-07 14:42; MODELL\T3000501 2017-11-20 10:04; MODELL\X3009701 2017-11-22 10:34; MODELL\T3000502 2017-06-30 09:55; MODELL\C3009503 2017-12-07 14:36; MODELL\X3009703 2017-11-13 13:16; MODELL\T3000503 2017-12-07 12:16; MODELL\C3009504 2017-12-07 13:10; MODELL\T3000203 2017-12-05 12:16; MODELL\X3009712 2017-11-13 10:20; MODELL\X3009704 2017-11-13 15:09

Lager: