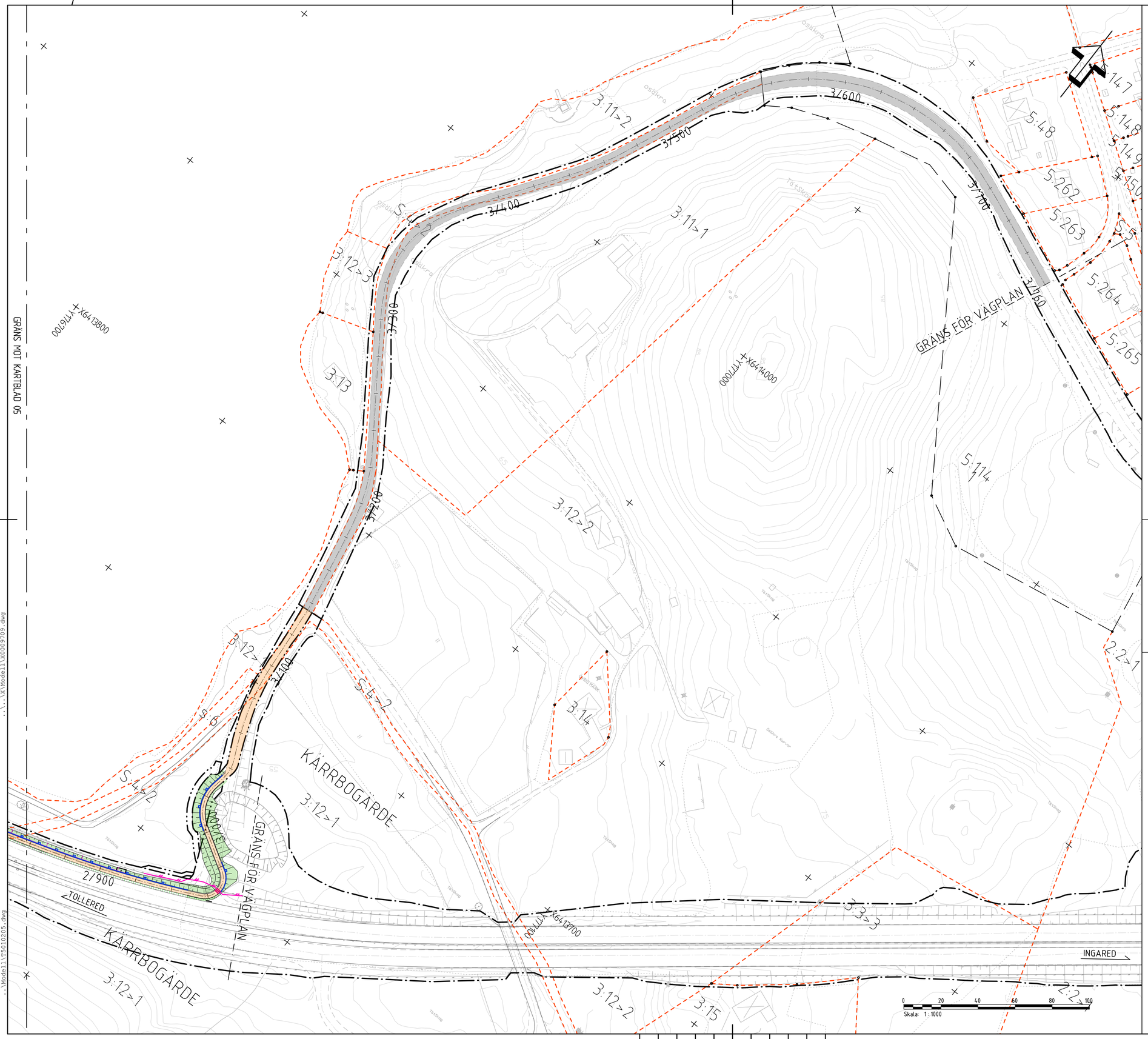

ANVISNINGAR

KOORDINATSYSTEM
SYSTEM I PLAN : SWEREF 99 12 00
SYSTEM I HÖJD : RH 2000

KARTDEKLARATION

INMÄTNINGAR UTFÖRDA AV TERRA METIRI 2013-2014
PRIMÄRKARTA FRÅN ALINGSÅS OCH LERUMS KOMMUNER
FASTIGHETSKARTAN FRÅN LANTMÄTERIET (SWECO), MOTTAGEN DEN 2020-04-22

TECKENFÖRKLARING

BEFINTLIGA FÖRHÅLLANDEN

- TRÄD SOM AVSES ATT SKYDDAS
- INMÄTTA TRÄD
- E20 NYTT LÄGE
- VÄGKANT
- FAUNASTÄNGSEL
- 3:13 FASTIGHETSGRÄNS OCH FASTIGHETSBETECKNING
- INGARED TRAKTGRÄNS OCH TRAKTNAMN
- KOMMUNGRÄNS
- FORNLÄMNING ENLIGT 3 KAP KML
- GC-TRAFIKANTER LEDS PÅ BEFINTLIG VÄG
- SLÄNTER FÖR FÖRDRÖJNINGSDAMM

PROJEKTERAT

- DIKE/SCHAKT/FYLL SLÄNTER
- GC VÄG
- 10/000 VÄGLINJE MED LÄNGDMÄTNING
- RÄCKE, UNGEFÄRLIGT LÄGE
- BARRIÄR, UNGEFÄRLIGT LÄGE
- FAUNASTÄNGSEL
- FÄRIST
- GRÄNS FÖR VÄGOMRÅDE
- AVGRÄNSNING MELLAN OLIKA TYPER AV MARKANSPRÅK
- STÖDMUR

ANMÄRKNING

MELLAN SEKTION 0/570 - 1/730 OCH SEKTION 3/140 - 3/760 LEDS GÅNG- OCH CYKELTRAFIKANTER PÅ BEFINTLIGA VÄGAR

ORIENTERINGSFIGUR

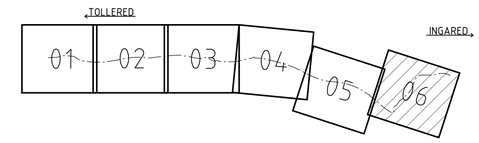

TYP AV PLAN	VÄGPLAN
GRANSKNINGSSTATUS / SYFTE	FÖR GRANSKNING
HANDLINGSTYP	
DATUM	2020-05-27
LEVERANS / ÄNDRINGS-PM	
OBJEKT	VP E20 TOLLERED-INGARED, DELEN GC-VÄG MELLAN TOLLERED-INGARED
DELOMRÅDE / BANDEL	GC-VÄG MELLAN TOLLERED-INGARED
ANLÄGGNINGDEL	GC-VÄG
OBJEKTNUMMER / KM	106595
KONSTRUKTIONSNUMMER	
BESTÄLLARE	TRAFIKVERKET
LEVERANTÖR	AFRY
SKAPAD AV	S.CHEMMANNUR
UPPDRAGSNUMMER	755572
GODKÄND AV	R SUNDSTRÖM
AVDELNING	
RITNINGSTYP	ILLUSTRATIONSKARTA
TEKNIKOMRÅDE / INNEHÅLL	T VÄGUTFORMNING OCH TRAFIK
BESKRIVNING	KM 2/860 - 3/760 LERUM / ALINGSÅS KOMMUN VÄSTRA GÖTALANDS LÄN
SKALA	1:1000
FORMAT	A1
FÖRVALTNINGSNUMMER	
RITNINGSNUMMER	5 01 T 05 06
BLAD	
NÄSTA BLAD	
BET	

PLO: 2020-05-29, 12:15, X:\GÖTEBORG\755572 - VP GC TOLLERED - INGARED -75448-\02_PRODUKTDOKUMENT\02_VÄGPLAN\5\T\RITDEF\5011T0506.DWG, A501687

XREF:
..\..\X\Modell\X0009703.dwg
..\..\Z\Modell\Z0009511.dwg
..\..\X\Modell\X0009708.dwg
..\..\X\Modell\X0009704.dwg
..\..\Modell\T5010207.dwg
..\..\Modell\T5010204.dwg
..\..\Modell\T5010206.dwg
..\..\X\Modell\X0009709.dwg
..\..\D\D1009502.dwg
..\..\Modell\T5010202.dwg
..\..\Modell\T5010203.dwg
..\..\X\Modell\X0009701.dwg
..\..\X\Modell\X0009702.dwg
..\..\..\0\Z\Modell\Z0009501.dwg
..\..\Modell\T5010201.dwg
..\..\Modell\T5010205.dwg

LAGER:

VVA169571VP, ankomst 2020-05-29, ver 2, jobb 13