

Trafikverket informerar

Företag och markägare på Näringen

Januari 2017

Nu startar arbetet med ett nytt järnvägsspår till Gävle hamn

Det betyder att Trafikverket startar etapp 1 i projektet för en elektrifierad och direktansluten järnväg över Näringens industriområde. Målsättningen är att de godståg som ska till Gävle hamn kan köra direkt och att växlingar och byten från ellok till diesellok på Gävle godsbangård inte längre behövs. Det nya järnvägsspåret blir cirka två kilometer långt och gör en godstransport till hamnen 30-45 minuter snabbare och mer miljövänlig.



Vad händer just nu?

Rivningen har startat av de byggnader som står i vägen för spårets sträckning och en överlast av jord/schaktmassor är förberedd på båda sidor av Strömsbrovägen. En överlast pressar vatten ur markens underliggande lerlager och skapar en stabil grund att bygga järnväg på. Överlasten planeras vara på plats under sommaren/hösten 2017 för att sedan ligga i 18 månader.

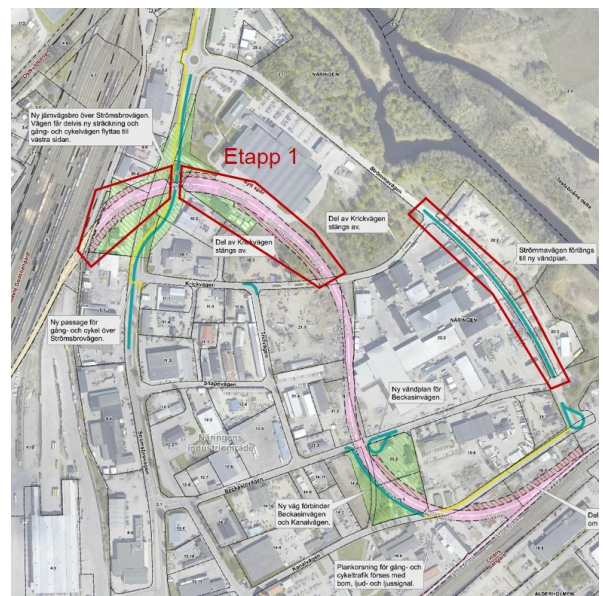

Hur påverkar det dig?

Trafiken över Näringen kan passera som vanligt under etapp 1 (rivning och överlast). Det arbetet blir klart först i årsskiftet 2018/2019. Det betyder att planerat spårarbete över Strömsbrovägen tidigast kan starta våren 2019. I dagsläget finns inget byggstartsbeslut från Regeringen, vilket formellt skulle varit TRV till handa i juni 2016.

Övrigt arbete på Näringen?

Trafikverket ansvarar för arbetet med projektet Gävle hamn (skyltar/information). Det finns dock fler aktörer i området (Gästrike Vatten, Gävle Energi, olika verksamheter och fastighetsägare). Dessa arbeten och eventuella trafikavstängningar har inget samband med vårt projekt.

Mer information

Mer information om projektet finns på vår webbplats www.trafikverket.se/gavlehamn som är projektets informationskanal.

Vid övriga frågor är ni välkomna att höra av er till kontaktpersonerna nedan. För detaljplanefrågor svarar Gävle kommun, tel. 026-17 80 00.

Trafikverket projektledare
Per-Erik Welker
Tel: 010-123 73 68
per-erik.welker@trafikverket.se

Trafikverket delprojektledare
Kristen Johansson
Tel: 010-123 73 72
kristen.johansson@trafikverket.se

NCC platschef
Martin Svensson
Tel: 070-25 00 260
martin.a.svensson@ncc.se