FÖRKLARINGAR

- GRÄNS FÖR NYTT VÄGOMRÅDE
- GRÄNS FÖR BEFINTLIGT VÄGOMRÅDE
- AVGRÄNSNING MELLAN OLIKA TYPER AV MARKANSPRÅK
- NYTT VÄGOMRÅDE MED INSKRÄNKT VÄGRÄTT
- NYTT VÄGOMRÅDE MED INSKRÄNKT DRIFT. UNDERHÅLLS EJ
- OMRÅDE TILLFÄLLIG NYTTJANDERÄTT
- GRÄNS FÖR DETALJPLAN
- VÄGANSLUTNING TILL BEFINTLIG ALLMÄN VÄG SOM STÄNGS GENOM SÄRSKILT BESLUT
- OMBYGGD VÄG TILL 2+1 VÄG
- OMBYGGD VÄG TILL 2+2 VÄG MED NYA SLÄNTER
- NY ALLMÄN PARALLELLVÄG
- NY GÅNG- OCH CYKELVÄG
- BHPL — BUSSHÄLLPLATS
- FÖRESLAGNA NYA ENSKILDA VÄGAR, FASTÄLLS EJ. SLUTLIG VÄGSTRÄCKNING BESTÄMMS I SAMRÅD MED MARKÄGARE
- NY NATURSTIG FÖR DET RÖRLIGA FRILUFTSLIVET. UNDERHÅLLS EJ
- KÖRFÄLTSINDELNING 2+1 RESP 2+2
- VX — VÄXLINGSPUNKT
- NYTT BULLERSKYDDSPLANK
- NYTT VILTSTÄNGSEL
- VILTUTHOPP
- VÄGDEL SOM FÖRESLÅS RIVAS

KOORDINATSYSTEM

SYSTEM I PLAN: SWEREF 99 2145
SYSTEM I HÖJD: RH 2000

0 20 40 60 80 100 120 140 160 180 200

Horisontal skala 1 : 2000

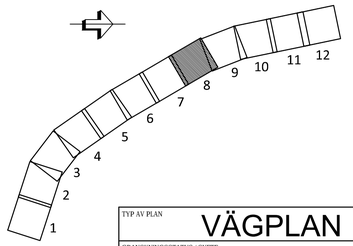

TYP AV PLAN	VÄGPLAN
GRANSKNINGSSTATUS / SYFFTE	
HANDLINGSTYP	SAMRÅDSHANDLING
DATUM 2016-02-01	LEVERANS / NDRINGS-PM
OBJEKT	S SUNDERBYN - SÄVAST
DELOMR ;DE / BANDEL	VÄG 97
ANL GGNINGSDEL	GEMENSAMT
OBJEKTNUMMER / KM 881084	KONSTRUKTIONSNUMMER
BEST LLARE	TRAFIKVERKET
LEVERANTVR	SWECO
SKAPAD AV PATRIK WAARA	UPPDRAGSNUMMER 2474258
GODK ND AV MAGNUS HELLBERG	AVDELNING CIVIL
RITNINGSTYP	ILLUSTRATIONSKARTOR
TEKNIKOMR ;DE / INNEH;LL	VÄGUTFORMNING OCH TRAFIK
BESKRIVNING	VÄG 97 KM 7/700-8/800
SKALA 1:2000	FORMAT A1
FVRVALTNINGSNUMMER	
RITNINGSNUMMER 1 00 T 02 08	BLAD / N STA BLAD / BET

FIL P:\2473\2474258\000\S_ARBETSMATERIAL CAD\VÄGPLAN\TVÄGTRÖR\T00T02082DWG PLOTTAD 2016-02-16 11:23 AV ANVÄNDARE SEPAWA

FÖRKLARINGAR

- GRÄNS FÖR NYTT VÄGOMRÅDE
- GRÄNS FÖR BEFINTLIGT VÄGOMRÅDE
- AVGRÄNSNING MELLAN OLIKA TYPER AV MARKANSPRÅK
- NYTT VÄGOMRÅDE MED INSKRÄNKT VÄGRÄTT
- NYTT VÄGOMRÅDE MED INSKRÄNKT DRIFT. UNDERHÅLLS EJ
- OMRÅDE TILLFÄLLIG NYTTJANDERÄTT
- GRÄNS FÖR DETALJPLAN
- VÄGANSLUTNING TILL BEFINTLIG ALLMÄN VÄG SOM STÄNGS GENOM SÄRSKILT BESLUT
- OMBYGGD VÄG TILL 2+1 VÄG
- OMBYGGD VÄG TILL 2+2 VÄG MED NYA SLÄNTER
- NY ALLMÄN PARALLELLVÄG
- NY GÅNG- OCH CYKELVÄG
- BHPL — BUSSHÅLLPLATS
- FÖRESLAGNA NYA ENSKILDA VÄGAR, FASTÄLLS EJ. SLUTLIG VÄGSTRÄCKNING BESTÄMMS I SAMRÅD MED MARKÄGARE
- NY NATURSTIG FÖR DET RÖRLIGA FRILUFTSLIVET. UNDERHÅLLS EJ
- KÖRFÄLTSINDELNING 2+1 RESP 2+2
- VX — VÄXLINGSPUNKT
- NYTT BULLERSKYDDSPLANK
- NYTT VILTSTÄNGSEL
- VILTUTHOPP
- VÄGDEL SOM FÖRESLÅS RIVAS

KOORDINATSYSTEM

SYSTEM I PLAN: SWEREF 99 2145
SYSTEM I HÖJD: RH 2000

0 20 40 60 80 100 120 140 160 180 200
Horisontal skala 1 : 2000

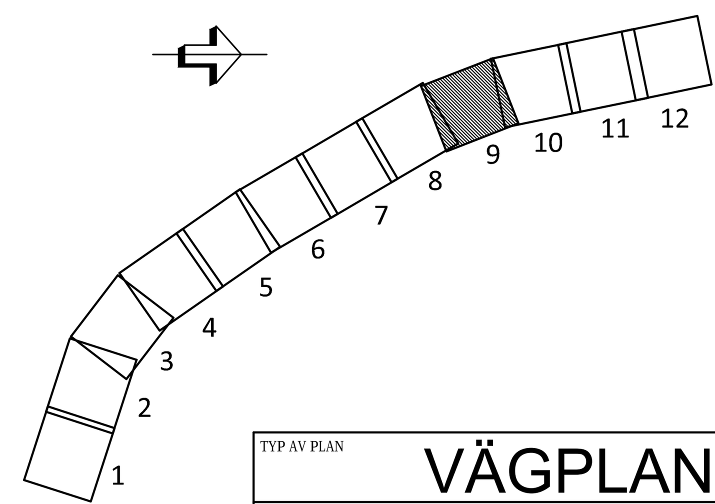

TYP AV PLAN	VÄGPLAN
GRANSKNINGSSTATUS / SYFTE	
HANDLINGSTYP	SAMRÅDSHANDLING
DATUM: 2016-02-01	LEVERANS / NDRINGS-PM
OBJEKT	S SUNDERBYN - SÄVAST
DELOMR¡DE / BANDEL	VÄG 97
ANL GGNINGSDEL	GEMENSAMT
OBJEKTNUMMER / KM: 881084	KONSTRUKTIONSNUMMER
BEST LLARE: TRAFIKVERKET	LEVERANT¥R: SWECO
SKAPAD AV: PATRIK WAARA	UPPDRAGSNUMMER: 2474258
GODK ND AV: MAGNUS HELLBERG	AVDELNING: CIVIL
RITNINGSTYP	ILLUSTRATIONSKARTOR
TEKNIKOMR¡DE / INNEH¡LL	VÄGUTFORMNING OCH TRAFIK
BESKRIVNING	VÄG 97 KM 8//800-9/900
SKALA: 1:2000	FORMAT: A1
F¥RVALTNINGSNUMMER	
RITNINGSNUMMER: 1 00 T 02 09	BLAD / N STA BLAD / BET

FIL: P:\2473\2474258\000\15_ARBETSMATERIAL CAD\VÄGPLAN\T\RITDEF\100T0209.DWG PLOTTAD: 2016-02-16 17:28 AV ANVÄNDARE SEPAWA

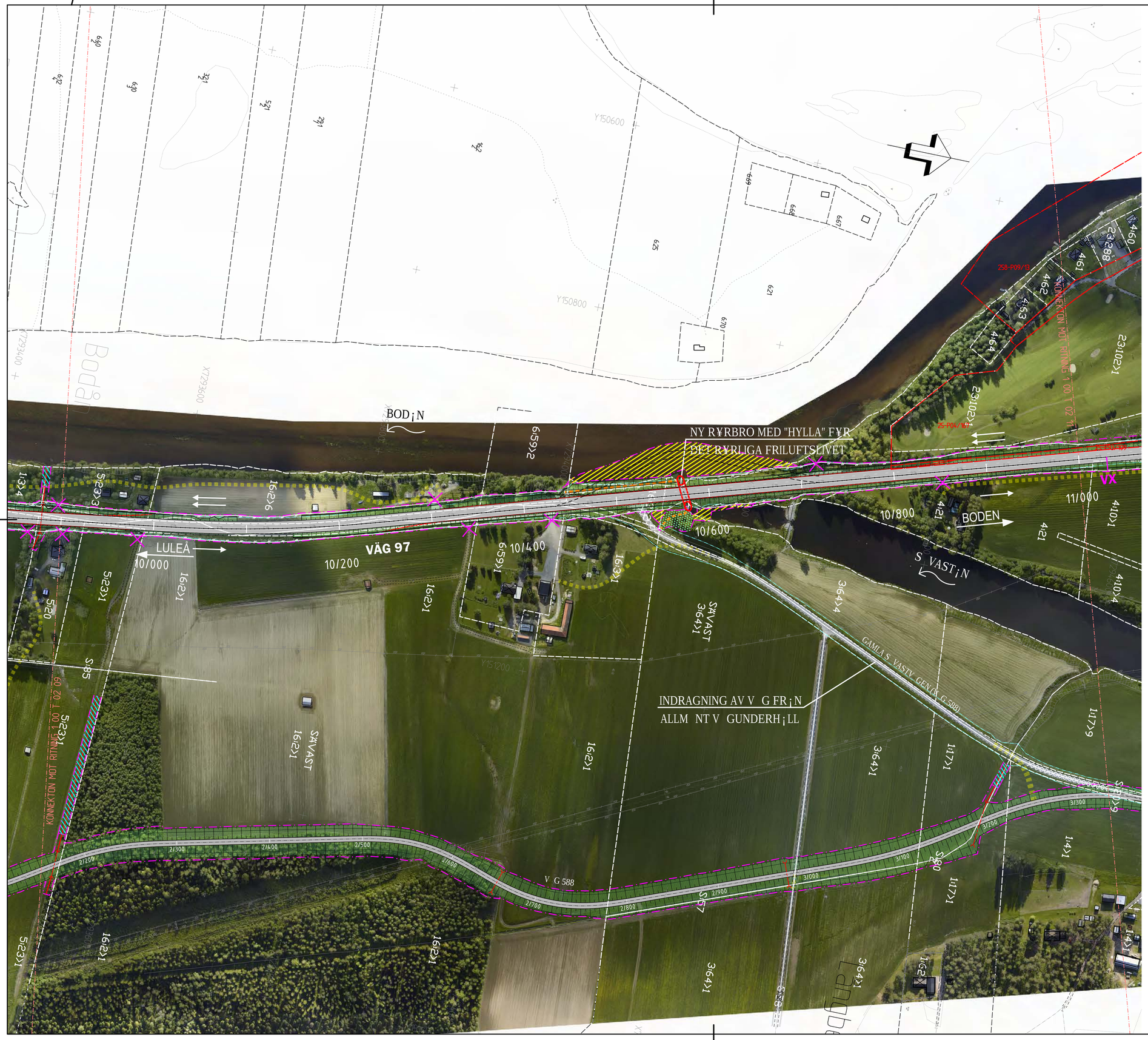

FÖRKLARINGAR

- GRÄNS FÖR NYTT VÄGOMRÅDE
- GRÄNS FÖR BEFINTLIGT VÄGOMRÅDE
- AVGRÄNSNING MELLAN OLIKA TYPER AV MARKANSPRÅK
- NYTT VÄGOMRÅDE MED INSKRÄNKT VÄGRÄTT
- NYTT VÄGOMRÅDE MED INSKRÄNKT DRIFT. UNDERHÅLLS EJ
- OMRÅDE TILLFÄLLIG NYTTJANDERÄTT
- GRÄNS FÖR DETALJPLAN
- VÄGANSLUTNING TILL BEFINTLIG ALLMÄN VÄG SOM STÄNGS GENOM SÄRSKILT BESLUT
- OMBYGGD VÄG TILL 2+1 VÄG
- OMBYGGD VÄG TILL 2+2 VÄG MED NYA SLÄNTER
- NY ALLMÄN PARALLELLVÄG
- NY GÅNG- OCH CYKELVÄG
- BHPL — BUSSHÅLLPLATS
- FÖRESLAGNA NYA ENSKILDA VÄGAR, FASTÄLLS EJ. SLUTLIG VÄGSTRÄCKNING BESTÄMMS I SAMRÅD MED MARKÄGARE
- NY NATURSTIG FÖR DET RÖRLIGA FRILUFTSLIVET. UNDERHÅLLS EJ
- KÖRFÄLTSINDELNING 2+1 RESP 2+2
- VX — VÄXLINGSPUNKT
- NYTT BULLERSKYDDSPLANK
- NYTT VILTSTÄNGSEL
- VILTUTHOPP
- VÄGDEL SOM FÖRESLÅS RIVAS

KOORDINATSYSTEM

SYSTEM I PLAN: SWEREF 99 2145
SYSTEM I HÖJD: RH 2000

0 20 40 60 80 100 120 140 160 180 200

Horisontal skala 1 : 2000

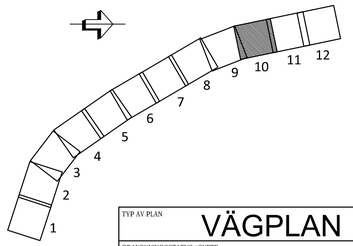

TYP AV PLAN	VÄGPLAN
GRANSKNINGSSTATUS / SYFTE	
HANDLINGSTYP	SAMRÅDSHANDLING
DATUM: 2016-02-01	LEVERANS / NDRINGS-PM
OBJEKT	S SUNDERBYN - SÄVAST
DELOMRIDE / BANDEL	VÄG 97
ANL GGNINGSDEL	GEMANSAMT
OBJEKTNUMMER / KM: 881084	KONSTRUKTIONSNUMMER
BEST LLARE: TRAFIKVERKET	LEVERANTÖR: SWECO
SKAPAD AV: PATRIK WAARA	UPPDRAGSNUMMER: 2474258
GODK ND AV: MAGNUS HELLBERG	AVDELNING: CIVIL
RITNINGSTYP	ILLUSTRATIONSKARTOR
TEKNIKOMRIDE / INNEHILL	VÄGUTFORMNING OCH TRAFIK
BESKRIVNING	VÄG 97 KM 9//900-11/000
SKALA: 1:2000 / FORMAT: A1	FÖRVALTNINGSNUMMER
RITNINGSNUMMER: 1 00 T 02 10	BLAD / N STA BLAD / BET

FIL P:\247\247425\000\5_ARBETSMATERIAL CAD\VÄGPLAN\T00T02\DWG PLOTTAD: 2016-02-16 17:34 AV ANVÄNDARE SEPWAA

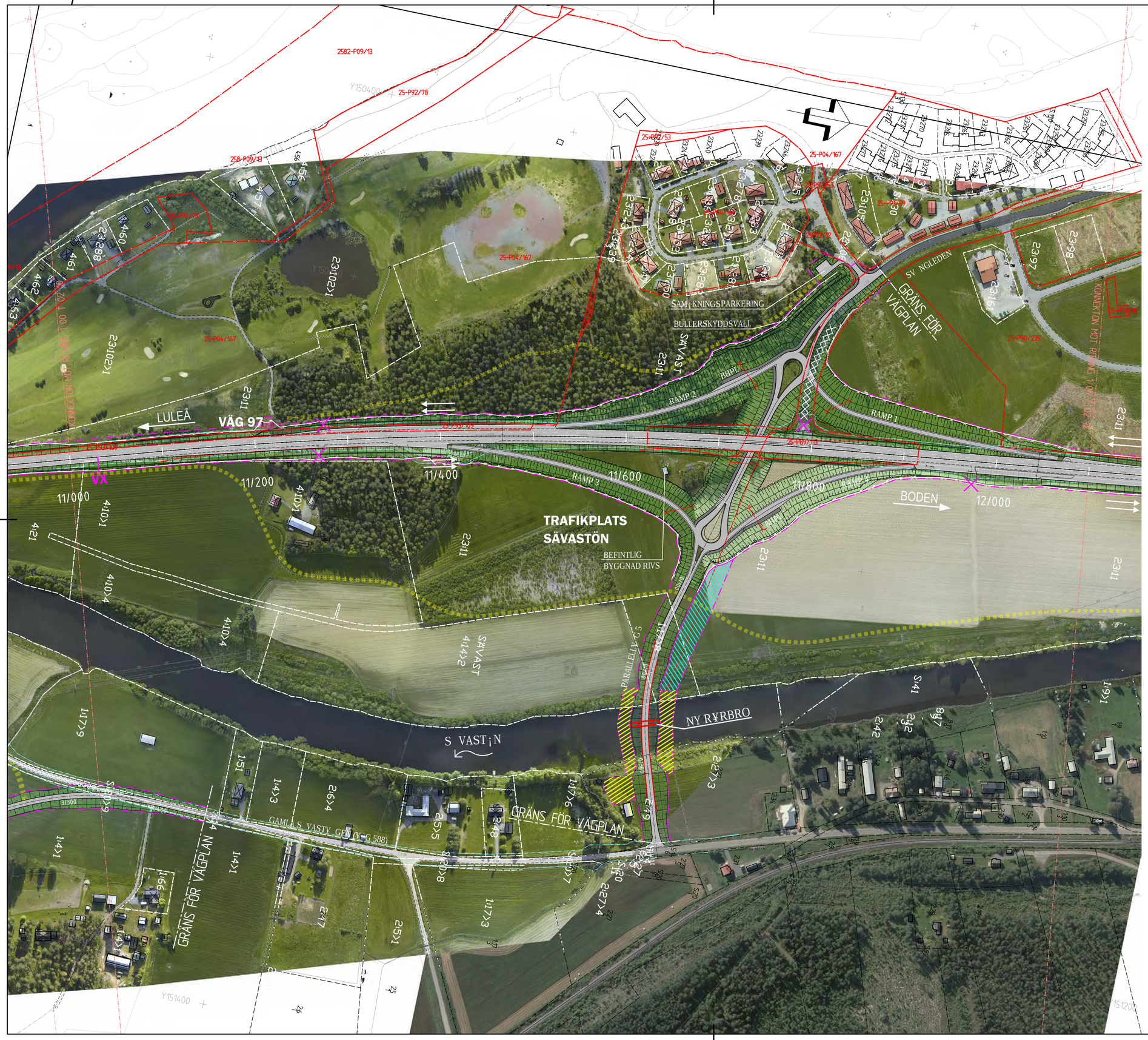

FÖRKLARINGAR

- GRÄNS FÖR NYTT VÄGOMRÅDE
- GRÄNS FÖR BEFINTLIGT VÄGOMRÅDE
- AVGRÄNSNING MELLAN OLIKA TYPER AV MARKANSPRÅK
- NYTT VÄGOMRÅDE MED INSKRÄNKT VÄGRÄTT
- NYTT VÄGOMRÅDE MED INSKRÄNKT DRIFT. UNDERHÅLLS EJ
- OMRÅDE TILLFÄLLIG NYTTJANDERÄTT
- GRÄNS FÖR DETALJPLAN
- VÄGANSLUTNING TILL BEFINTLIG ALLMÄN VÄG SOM STÄNGS GENOM SÄRSKILT BESLUT
- OMBYGGD VÄG TILL 2+1 VÄG
- OMBYGGD VÄG TILL 2+2 VÄG MED NYA SLÄNTER
- NY ALLMÄN PARALLELLVÄG
- NY GÅNG- OCH CYKELVÄG
- BHPL — BUSSHÅLLPLATS
- FÖRESLAGNA NYA ENSKILDA VÄGAR, FASTÄLLS EJ. SLUTLIG VÄGSTRÄCKNING BESTÄMMS I SAMRÅD MED MARKÄGARE
- NY NATURSTIG FÖR DET RÖRLIGA FRILUFTSLIVET. UNDERHÅLLS EJ
- KÖRFÄLTSINDELNING 2+1 RESP 2+2
- VX — VÄXLINGSPUNKT
- NYTT BULLERSKYDDSPLANK
- NYTT VILTSTÄNGSEL
- VILTUTHOPP
- VÄGDEL SOM FÖRESLÅS RIVAS

KOORDINATSYSTEM

SYSTEM I PLAN: SWEREF 99 2145
SYSTEM I HÖJD: RH 2000

0 20 40 60 80 100 120 140 160 180 200

Horisontal skala 1 : 2000

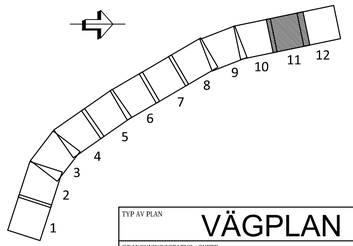

TYP AV PLAN	VÄGPLAN		
GRANSKNINGSSTATUS / SYFTE			
HANDLINGSTYP	SAMRÅDSHANDLING		
DATUM 2016-02-01		LEVERANS / ÄNDRINGS-PM	
OBJEKT	S SUNDERBYN - SÄVAST		
DELOMRÅDE / BANDEL	VÄG 97		
ANL. GENINGSDEL	GEMENSAMT		
OBJEKTNUMMER / KM 881084		KONSTRUKTIONSNUMMER	
BEST LLARE	TRAFIKVERKET	LEVERANTÖR	SWECO
SKAPAD AV	PATRIK WAARA	UPPDRAGSNUMMER	2474258
GODKÄND AV	MAGNUS HELLBERG	AVDELNING	CIVIL
RITNINGSTYP	ILLUSTRATIONSKARTOR		
TEKNIKOMR / DE / INNEH LL	VÄGUTFORMNING OCH TRAFIK		
BESKRIVNING	VÄG 97 KM 11//000-12/100		
SKALA 1:2000	FORMAT A1	FÖRVALTNINGSNUMMER	
RITNINGSNUMMER 1 00 T 02 11		BLAD	N STA BLAD / BET

FIL: P:\2473\2474258\000\5_ARBETSMATERIAL CAD\VÄGPLAN\TORTEEN\1001T02110.MG PLOTTAD: 2016-02-16 11:45 AV ANVÄNDARE: SEPWAA

FÖRKLARINGAR

- GRÄNS FÖR NYTT VÄGOMRÅDE
- GRÄNS FÖR BEFINTLIGT VÄGOMRÅDE
- AVGRÄNSNING MELLAN OLIKA TYPER AV MARKANSPRÅK
- NYTT VÄGOMRÅDE MED INSKRÄNKT VÄGRÄTT
- NYTT VÄGOMRÅDE MED INSKRÄNKT DRIFT. UNDERHÅLLS EJ
- OMRÅDE TILLFÄLLIG NYTTJANDERÄTT
- GRÄNS FÖR DETALJPLAN
- VÄGANSLUTNING TILL BEFINTLIG ALLMÄN VÄG SOM STÄNGS GENOM SÄRSKILT BESLUT
- OMBYGGD VÄG TILL 2+1 VÄG
- OMBYGGD VÄG TILL 2+2 VÄG MED NYA SLÄNTER
- NY ALLMÄN PARALLELLVÄG
- NY GÅNG- OCH CYKELVÄG
- BHPL — BUSSHÅLLPLATS
- FÖRESLAGNA NYA ENSKILDA VÄGAR, FASTÄLLS EJ. SLUTLIG VÄGSTRÄCKNING BESTÄMMS I SAMRÅD MED MARKÄGARE
- NY NATURSTIG FÖR DET RÖRLIGA FRILUFTSLIVET. UNDERHÅLLS EJ
- KÖRFÄLTSINDELNING 2+1 RESP 2+2
- VX — VÄXLINGSPUNKT
- NYTT BULLERSKYDDSPLANK
- NYTT VILTSTÄNGSEL
- VILTUTHOPP
- VÄGDEL SOM FÖRESLÅS RIVAS

KOORDINATSYSTEM

SYSTEM I PLAN: SWEREF 99 2145
SYSTEM I HÖJD: RH 2000

0 20 40 60 80 100 120 140 160 180 200
Horisontal skala 1 : 2000

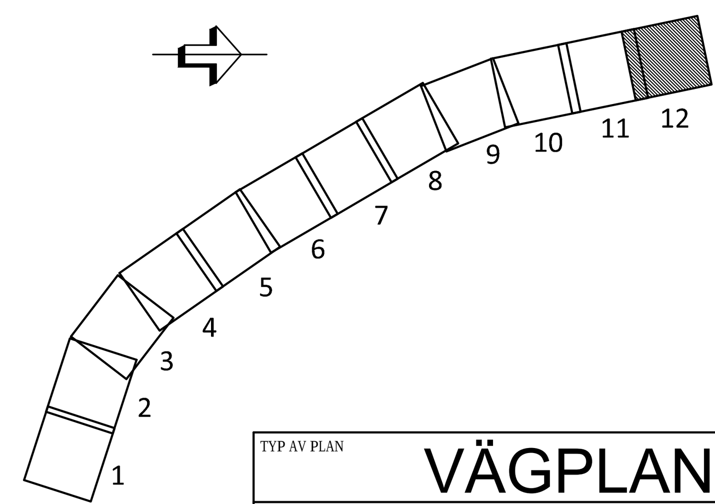

TYP AV PLAN	VÄGPLAN
GRANSKNINGSSTATUS / SYFTE	
HANDLINGSTYP	SAMRÅDSHANDLING
DATUM: 2016-02-01	LEVERANS / NDRINGS-PM
OBJEKT	S SUNDERBYN - SÄVAST
DELOMR¡DE / BANDEL	VÄG 97
ANL GGNINGSDEL	GEMENSAMT
OBJEKTNUMMER / KM: 881084	KONSTRUKTIONSNUMMER
BEST LLARE: TRAFIKVERKET	LEVERANT¥R: SWECO
SKAPAD AV: PATRIK WAARA	UPPDRAGSNUMMER: 2474258
GODK ND AV: MAGNUS HELLBERG	AVDELNING: CIVIL
RITNINGSTYP	ILLUSTRATIONSKARTOR
TEKNIKOMR¡DE / INNEH¡LL	VÄGUTFORMNING OCH TRAFIK
BESKRIVNING	VÄG 97 KM 12//000-12/500
SKALA: 1:2000	FORMAT: A1 — F¥RVALTNINGSNUMMER
RITNINGSNUMMER: 1 00 T 02 12	BLAD — N STA BLAD — BET

FIL: P:\2473\2474258\000\15_ARBETSMATERIAL CAD\VÄGPLAN\T\RITDEF\100T0212.DWG PLOTTAD: 2016-02-16 17:51 AV ANVÄNDARE SEPAWA

Bilaga 3. Rödlistade arter

Siffrorna hänvisar till miljöintressekartorna 1-4.

Tabell 6. Rödlistade arter som är registrerade i Artportalen inom 1 km radie från väg 97 mellan åren 2004 - 2014.

Kartnummer och lokal	Artnamn	Årtal	Antal obs.**
1. Bodvallen, Södra Sunderbyn	Ortolansparv Emberiza hortulana (VU)*	2005	1
	Sånglärka Alauda arvensis (NT)*	2014	1
	Vaktel Coturnix coturnix (NT)*	2006	3
2. Färjeledsvägen Norra Sunderbyn	Drillsnäppa Actitis hypoleucos (NT)*	2011	1
	Ortolansparv Emberiza hortulana (VU)*	2011	3
	Storspov Numenius arquata (VU)*	2007	1
	Sånglärka Aluada arvensis (NT)*	2005 2008 2014	1 1 1
3. Färjeläget, Norra Sunderbyn	Drillsnäppa Actitis hypoleucos (NT)*	2012 2014	2 1
	Rosenfink Carpodacus erythrinus (VU)*	2014	5
	Sånglärka Alauda arvensis (NT)*	2014	3
4. Färjeläget, Fårhusnäset, Sunderbyn	Ävjepilört Persicaria foliosa (NT)*	2012	1
5. Norra Sunderbyn	Brushane Calidris pugnax (VU)*	2007	1
	Drillsnäppa Actitis hypoleucos (NT)*	2011	1
	Nötkråka Nucifraga caryocatactes (NT)*	2009	1
	Ortolansparv Emberiza hortulana (VU)*	2004 2005 2006 2007 2008 2009 2010 2011 2012 2013	5 4 5 3 3 4 2 18 3 7
	Rosenfink Carpodacus erythrinus (VU)*	2005 2006 2009	2 1 2
	Smålom Gavia stellata (NT)*	2011	1
	Storspov Numenius arquata (VU)*	2005 2008 2009 2010 2011	1 1 1 1 3
	Sånglärka Alauda arvensis (NT)*	2004 2005 2007 2008 2009 2011 2012 2013 2014	1 1 1 2 2 7 1 2 1
	Årta Anas querquedula (VU)*	2006	2
6. Informations-platsen vid väg 97	Drillsnäppa Actitis hypoleucos (NT)*	2005 2007 2010 2011	1 1 1 1
	Mindre hackspett Dendrocopos minor (NT)*	2006 2009	2 1
	Ortolanssparv Emberiza hortulana (VU)*	2006 2011	2 3
	Rosenfink Carpodacus erythrinus (VU)*	2005 2008 2014	2 1 1
	Stjärtand Anas acuta (NT)*	2009 2010 2014	1 1 3
	Storspov Numenius arquata (VU)*	2010 2011 2013 2014	1 3 1 2
	Sånglärka Alauda arvensis (NT)*	2004 2010 2011 2012 2013	1 1 1 1 3
	Tornseglare Apus apus (NT)*	2004	1
7. Norra Sunderbyn	Allmän metallvingesvärmare Adscita statices (NT)*	2009	1
8. Sävastnäs	Drillsnäppa Actitis hypoleucos (NT)*	2013	1
	Rosenfink Carpodacus erythrinus (VU)*	2006	1
9. Gamla Sävast	Busksångare Acrocephalus dumetorum (NT)*	2014	4
	Ortolansparv Emberiza hortulana (VU)*	2011	1
	Rosenfink Carpodacus erythrinus (VU)*	2012 2013	2 2

* Rödlistekategorier: Försvunnen (RE), akut hotad (CR), starkt hotad (EN), sårbar (VU), missgynnad (NT), kunskapsbrist (DD)

** Antal observationstillfällen