

KOORDINATSYSTEM
PLAN SWEREF 99 1545
HÖJD: RH2000

TECKENFÖRKLARING PLANKARTA

- MARKANSPRÅK
- GRÄNS FÖR VÄGOMRÅDE
 - AVGRÄNSNING MELLAN OLIKA TYPER AV MARKANSPRÅK
- V** NYTT VÄGOMRÅDE MED VÄGRÄTT
- Vi** NYTT VÄGOMRÅDE MED INSKRÄNKT VÄGRÄTT - V1: BRO/TRUMMA, UTLÖPPSDIKEN V2: DAGVATTENLEDNING
- T** TILFÄLLIG NYTTJÄNDERÄTT, FRÅN BYGGSTART TILL 2 MÅNADER EFTER GODKÄND SLUTBESIKTNING -
T1: FÖR ATT ÅTGÄRDA/ANLÄGGA BRO/TRUMMA/DIKE/VILTUTHOPP/VILTSTÄNGSEL
T2: FÖR TILFÄLLIG VÄG/OMLEDNING AV TRAFIK
T3: ETABLERING OCH UPPLAG

- SKYDDSÅTGÄRDER OCH FÖRSIKTIGHETSMÅTT
- MARKERING ELLER AVGRÄNSNING AV SKYDDSÅTGÄRD/FÖRSIKTIGHETSMÅTT
 - BULLERSKYDDSÅTGÄRD
 - GRUNDVÄTTEMSKYDD, AVSER SK8
 - SK1 - BULLERSKYDD, SKÄRM/VALL 1M HÖG (ÖVER VÄGMITT E16)
 - SK2 - BULLERSKYDD, SKÄRM/VALL 2M HÖG (ÖVER VÄGMITT E16)
 - SK3 - BULLERSKYDD, SKÄRM/VALL 2,3M HÖG (ÖVER VÄGMITT E16)
 - SK4 - BULLERSKYDD, SKÄRM/VALL 2,5M HÖG (ÖVER VÄGMITT E16)
 - SK5 - BULLERSKYDD, SKÄRM/VALL 3M HÖG (ÖVER VÄGMITT E16)
 - SK6 - AVSER ERBJUDANDE OM BULLERSKYDDSÅTGÄRD UTANFÖR VÄGOMRÅDET I FORM AV FASAD/FÖNSTERÅTGÄRD OCH/ELLER LOKALT SKYDD VID UTEPLATS
 - SK7 - AVSER VILTUTHOPP
 - SK8 - VÄTTEMSKYDDSÅTGÄRD (TÄTA DIKEN / LEDNINGAR / FÖRDRÖJNINGSDAMM / FÖRDRÖJANDE MAGASIN / HÖGKAPACITETS RÄCKE)
 - SK9 - FAUNAPASSAGE
 - SK10 - FASTIGHET SOM BEHÖVER SKYDDSÅTGÄRD FÖR FARLIGT GODS
 - SK11 - ÅTERPLANTERING OCH BIOTOPFÖRBÄTTRANDE ÅTGÄRDER

- VERKSAMHETER/ÅTGÄRDER SOM UNDTANTAS FRÅN FÖRBUD ENLIGT MILJÖBALKEN
- FÖRBUDEN I 7:15 MB GÄLLER INTE BYGGANDE AV ALLMÄN VÄG
 - UNDTAG FRÅN 12:6 SAMRÅD SKA GÄLLA INOM PLANOMRÅDET
 - FÖRBUDEN SOM AVSER VERKSAMHET ELLER ÅTGÄRD INOM GENERellt BIOTOPSKYDDOMRÅDE (7:11 ST MB) GÄLLER INTE BYGGANDE AV ALLMÄN VÄG

- SÄRSKILDA BESLUT SOM TAS I SAMBAND MED FASTSTÄLLELSE
- INDRAGNING AV VÄG FRÅN ALLMÄNT UNDERHÅLL
- ÖVRIGA BETECKNINGAR PÅ PLANKARTAN
- NYTT MITTRÄCKE
 - NYTT VILTSTÄNGSEL
 - NY BULLERSKÄRM / BULLERVALL
 - AVSER BELYSNING VÄGANLÄGGNING
 - NY VÄG, VÄGBANEKANTER MED LÅNGMÄTNING OCH HÖJDSÄTTNING
 - KOMMUNGRÄNS
 - TRAKTGRÄNS
 - FASTIGHETSGRÄNS
 - FASTIGHETSBECKENING
 - FÖRNLÄMNING
 - GRÄNS FÖR DETALJPLAN
 - GRÄNS FÖR SERVITUT
 - GRÄNS FÖR GEMENSAMHETSANL.
 - GRÄNS FÖR FISKERÄTT
 - BIOTOPSKYDD
 - JÄRNVÄG

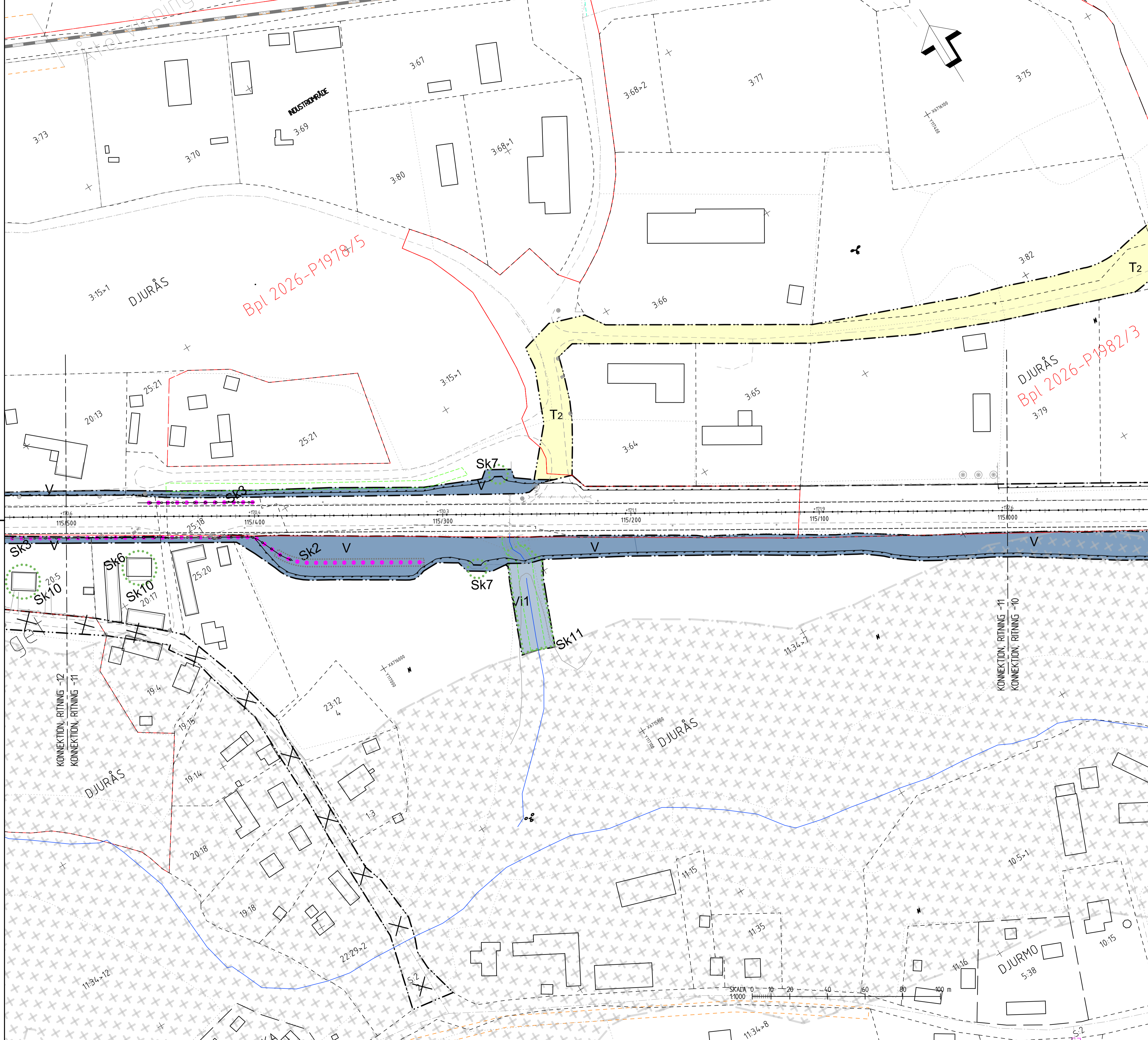
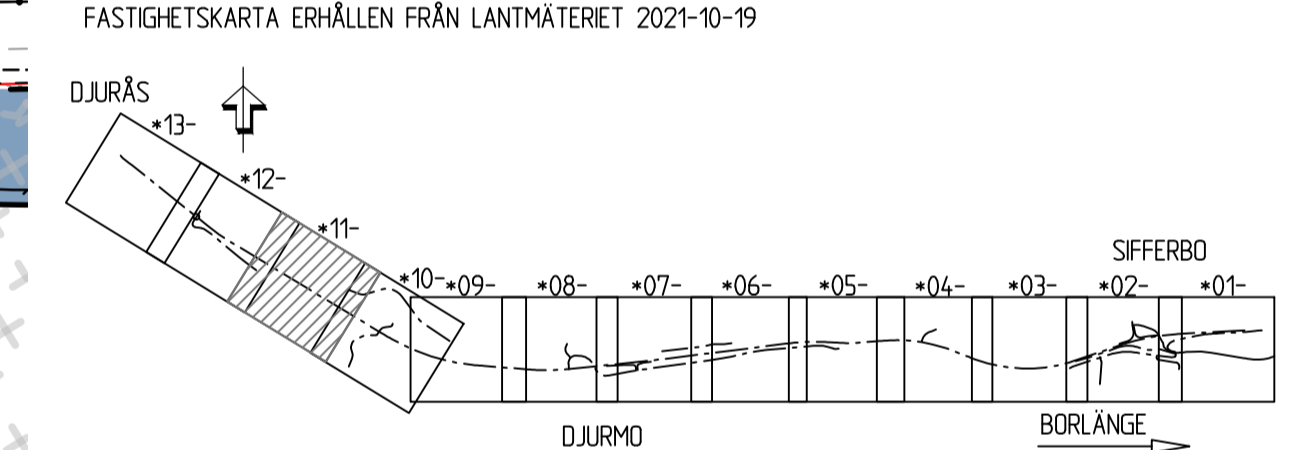

REVISOR

| | |
|------------------|--------------|
| 2023-07-14 10:15 | M. BERGQVIST |
| 2023-07-14 11:22 | M. BERGQVIST |
| 2023-07-14 11:22 | M. BERGQVIST |
| 2023-07-14 11:22 | M. BERGQVIST |
| 2023-07-14 11:22 | M. BERGQVIST |
| 2023-07-14 11:22 | M. BERGQVIST |
| 2023-07-14 11:22 | M. BERGQVIST |
| 2023-07-14 11:22 | M. BERGQVIST |
| 2023-07-14 11:22 | M. BERGQVIST |
| 2023-07-14 11:22 | M. BERGQVIST |
| 2023-07-14 11:22 | M. BERGQVIST |

| | | | |
|-----------------------------|--------------------------------|------------------------|--------|
| B | ENLIGT PM ÄNDRINGAR 2023-11-02 | SESJJA | 231102 |
| A | ENLIGT PM ÄNDRINGAR 2021-12-03 | BG | 220408 |
| TYP AV PLAN | | | |
| VÄGPLAN | | | |
| GRANSKNINGSSTATUS / SYFTE | | | |
| HANDLINGSTYP | | | |
| FASTSTÄLLELSEHANDLING | | | |
| DATUM | | LEVERANS / ÄNDRINGS-PM | |
| 2021-03-01 | | | |
| OBJEKT | | | |
| E16/VÄG70 | | | |
| BORLÄNGE-DJURÅS | | | |
| DELOMRÅDE / BANDEL | | | |
| 3 - ETAPP 3 SIFFERBO-DJURÅS | | | |
| ANLÄGGNINGSDIAGRAM | | | |
| GEMENSAMT | | | |
| OBJEKTNUMMER / KM | | KONSTRUKTIONNUMMER | |
| 83859571 | | | |
| BESTÄLLARE | | | |
| M.BERGQVIST | | UPPDRAGSNUMMER | |
| B.GORDONSSON | | 12704143 | |
| RITNINGSTYP | | | |
| PLANKARTA | | | |
| TEKNIKOMRÅDE / MNEHÅLL | | | |
| VÄGUTFORMNING OCH TRAFIK | | | |
| BESKRIVNING | | | |
| KM 115/000 - 115/500 | | | |
| SKALA | | | |
| 1:1000 | | FÖRVALTNINGSNUMMER | |
| RITNINGSGRUPP | | BLAD | |
| 3 00 T 02 11 | | NÄSTA BLAD | |
| | | BET | |
| | | B | |