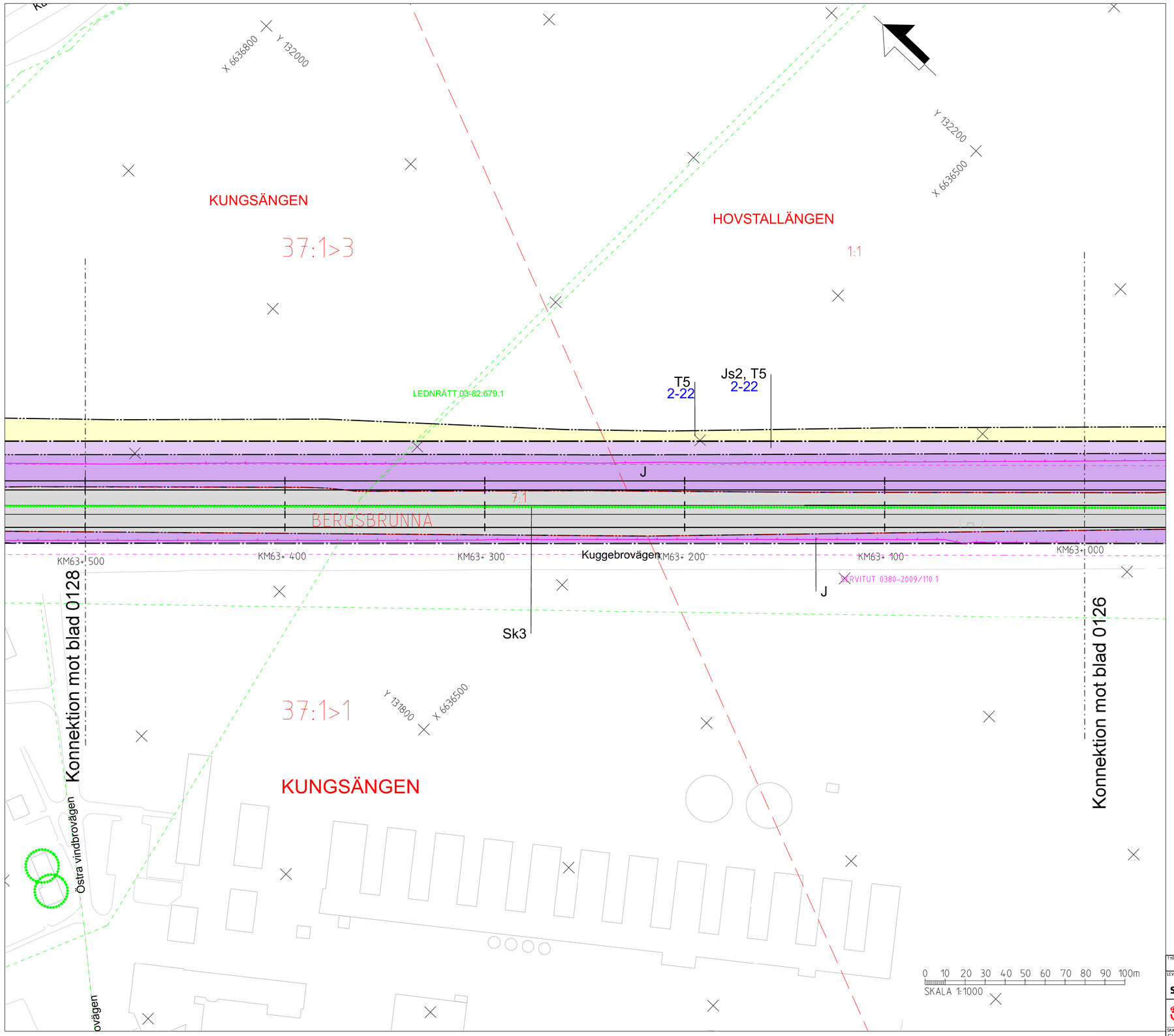

Denna ritning är Trafikverkets egendom. Allt obehörigt begagnande av ritningen beivras enligt lag.
TRAFIKVERKET

TECKENFÖRKLARING

DATUM GRUNDKARTA: 2024-05
DATUM FASTIGHETSKARTA:2025-05
KOORDINATSYSTEM:SWEREF 99 18 00, RH2000

NYA MARKANSPRÅK

GRÄNS FÖR JÄRNVÄGSPLAN

GRÄNS FÖR VÄGOMRÅDE, GRÄNS FÖR JÄRNVÄGSMARK

AVGRÄNSNING MELLAN OLIKA TYPER AV MARKANSPRÅK

J — NY JÄRNVÄGSMARK MED ÄGANDERÄTT

Js — NY JÄRNVÄGSMARK MED SERVITUTSRÄTT

Js1 - SERVICEVÄG
Js2 - TRÄDSÄKRING (SERVITUTET OMFATTAR ÄVEN RÄTT ATT UTANFÖR MARKERAT OMRÅDE AVVERKA DE TRÄD SOM KAN RISKERA JÄRNVÄGENS DRIFT)
Js3 - GRUNDKONSTRUKTIONER
Js4 - PÅSPÅRNINGSPLATS
Js5 - JÄRNVÄGSBRO
Js6 - UNDERHÅLLSARBETE FÖR JÄRNVÄGSANLÄGGNING
Js7 - LEDNINGAR
Js8 - JÄRNVÄGSANLÄGGNING OVAN UNDERJORDSKTGARAGE
Js9 - DAGVATTENSANORDNING

V — NYTT VÄGOMRÅDE MED VÄGRÄTT

J,Vi — NY JÄRNVÄGSMARK MED ÄGANDERÄTT OCH NYTT VÄGOMRÅDE MED INSKRÄNKT VÄGRÄTT

Js,Vi — NY JÄRNVÄGSMARK MED SERVITUTSRÄTT OCH NYTT VÄGOMRÅDE MED INSKRÄNKT VÄGRÄTT

T — TILLFÄLLIG NYTTJANDERÄTT

T1 - ETABLERING
T3 - ARBETS- OCH TRANSPORTVÄGAR
T4 - OMLEDNING AV TRAFIK
T5 - ANLÄGGNINGSARBETE

X-XX - LÖPNUMMER
Framgår i Bilaga 1 till plankartor.

NYA ANLÄGGNINGAR

+Y,Ym / YYY+YYY — NY JÄRNVÄG, SPÅRMITT MED LÄNGDMÄTNINGSSTRECK OCH HÖJDSÄTTNING

YYY/YYY / +Y,YYm — NY VÄG, VÄGBANEKANTER MED LÄNGDMÄTNINGSSTRECK OCH HÖJDSÄTTNING

PERSONSKYDDSSTÄNGSEL, MINST 2 METER ÖVER MARKYTA, HUVUDSAKLIG PLACERING

VÄXLAR

BROAR

NYA PLATTFORMAR /PLATTFORMAR SOM BYGGS UT

SKYDDSÅTGÄRDER OCH FÖRSIKTIGHETSMÅTT

Sk - MARKERING ELLER AVGRÄNSNING AV SKYDDSÅTGÄRDER

Sk1 - BULLERSKYDDSSKÄRM, HÖJD +3 m ÖVER RÄLSÖVERKANT
Sk2 - URSPÅRNINGSSKYDD, SKYDDSRÄL
Sk3 - FÅGELAVVISARE
Sk4 - ERBJUDANDE OM FASTIGHETSNÄRA BULLERSKYDDSÅTGÄRD FÖR FASAD
Sk5 - ERBJUDANDE OM FASTIGHETSNÄRA BULLERSKYDDSÅTGÄRD FÖR UTEPLATS
Sk6 - TORRTRUMMA FÖR SMÅ OCH MEDELSTORA DÄGGDJUR
Sk7 - ERBJUDANDE OM FASTIGHETSNÄRA RISKREDUCERANDE ÅTGÄRD AV FASAD
Sk8 - ÖVERSILNINGSYTA
Sk9 - INGEN BELYSNING BROAR ÖVER SÄVJAÅN
Sk10 - PASSAGE FÖR UTTER

VERKSAMHETER/ÅTGÄRDER SOM UNDANTAS FRÅN FÖRBUD ENLIGT MILJÖBALKEN

Förbuden som avser verksamhet eller åtgärd inom generellt biotopsskyddsområde (7:11 2 st. Miljöbalken) gäller inte byggande av allmän väg/järnväg.
Förbuden mot åtgärder inom strandskyddsområde (7:15 Miljöbalken) gäller inte byggande av allmän väg/järnväg.
Skyldigheten att göra anmälan för samråd enligt 12:6 Miljöbalken gäller inte för de verksamheter och åtgärder som behövs för att bygga vägen/järnvägen och som fastställts och ingår i vägområde för allmän väg/järnvägsmark eller område för tillfällig nyttjanderätt.

MARKERING ELLER AVGRÄNSNING AV BIOTOPSKYDD

MARKERING ELLER AVGRÄNSNING AV STRANDSKYDD

SÄRSKILDA BESLUT SOM TAS I SAMBAND MED FASTSTÄLLELSE AV JÄRNVÄGSPLAN

INDRAGNING AV VÄG FRÅN ALLMÄNT UNDERHÅLL

ÖVRIGA BETECKNINGAR PÅ PLANKARTAN

BEFINTLIGT

TRAFIKVERKETS FASTIGHET FÖR JÄRNVÄGSÄNDAMÅL
BEFINTLIG VÄG
BEFINTLIG BYGGNAD
KOORDINATKRYSS
HÖJDKURVA, EKVIDISTANS 5 METER
SPÅR UTANFÖR JÄRNVÄGSPLAN
TRAKTGRÄNS
FASTIGHETSGRÄNS
LEDNINGSRÄTT
SERVITUT
GEMENSAMHETSANLÄGGNING
BEFINTLIGT SPÅR
BÄCK/DIKE
STRANDLINJE

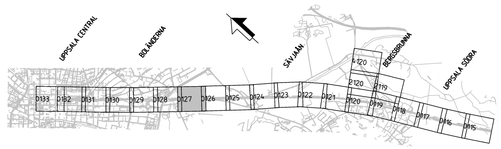

TYP AV PLAN: JÄRNVÄGSPLAN			
LEVERANTÖR: SWECO, Tel 08-695 60 00, www.sweco.se	AVDELNING	LEVERANS/ÄNDRINGS-PM	TEKNIKOMRÅDE
	UPPDRAGSNUMMER: 30020886	KONSTRUKTIONSNUMMER	GRANSKNINGSSTATUS / SYFTE
TRAFIKVERKET	FYRA SPÅR UPPSALA SÖDER BERGSBRUNNA - UPPSALA CENTRAL MARKANSPRÅK Plankarta		HANDLINGSTYP: FASTSTÄLLELSEHANDLING ANLÄGGNINGSTYP
SKAPAD AV: SWECO/SEVOMA			KILOMETER+METER: 63+0 - 63+500 / BANDEL: 430
GRANSKAD AV: SWECO/SELJER			RITNINGSNUMMER PROJEKT: FSUK003-10GR-340-0000-63_63
GODKÄND AV: SWECO/SEEIDI	DATUM: 2026-01-23	SKALA: 1:1000 / FORMAT: A1	RITNINGSNUMMER FÖRVALTNING / BLAD: 0127 / NÄSTA BLAD: 0128 / ÄNDR.

\\SESTOAS776\ics_workingdir\52196\306980_A5\FSUK003-10GR-340-0000-63_63-0127.dgn 2026-01-20 11:14:17 SESTOAS776$

A3

A3