

TECKENFÖRKLARING DATUM GRUNDKARTA: 2024-05  
 DATUM FASTIGHETSKARTA: 2025-05  
 KOORDINATSYSTEM: SWEREF 99 18 00, RH2000

- NYA MARKANSPRÅK**
- +++--- GRÄNS FÖR JÄRNVÄGSPLAN
  - +--- GRÄNS FÖR VÄGOMRÅDE, GRÄNS FÖR JÄRNVÄGSMARK
  - +--- AVGRÄNSNING MELLAN OLIKA TYPER AV MARKANSPRÅK
  - J NY JÄRNVÄGSMARK MED ÄGANDERÄTT
  - Js NY JÄRNVÄGSMARK MED SERVITUTSRÄTT
- NYA ANLÄGGNINGAR**
- Js1 - SERVILEV VÄG
  - Js2 - TRÄDSÄKRING (SERVITUTET OMFATTAR ÄVEN RÄTT ATT UTANFÖR MARKERAT OMRÅDE AVVERKA DE TRÄD SOM KAN RISKERA JÄRNVÄGENS DRIFT)
  - Js3 - GRUNDKONSTRUKTIONER
  - Js4 - PÅSPÄNNINGSPLATS
  - Js5 - JÄRNVÄGSBRO
  - Js6 - UNDERHÅLLSARBETE FÖR JÄRNVÄGSANLÄGGNING
  - Js7 - LEDNINGAR
  - Js8 - JÄRNVÄGSANLÄGGNING OVAN UNDERJÖRSKYGARAGE
  - Js9 - DAGVATTENSÄNDNING
- NYTT VÄGOMRÅDE MED VÄGRÄTT**
- J,Vi** NY JÄRNVÄGSMARK MED ÄGANDERÄTT OCH NYTT VÄGOMRÅDE MED INSKRÄNKT VÄGRÄTT
- Js,Vi** NY JÄRNVÄGSMARK MED SERVITUTSRÄTT OCH NYTT VÄGOMRÅDE MED INSKRÄNKT VÄGRÄTT
- T** TILLFÄLLIG NYTT JÄNDERÄTT
- T1 - ETABLERING  
 T3 - ARBETS- OCH TRANSPORTVÄGAR  
 T4 - OMLEDNING AV TRAFIK  
 T5 - ANLÄGGNINGSARBETE
- X-XX** - LÖPNUMMER  
 Framgår i Bilaga 1 till plankartor.
- NYA ANLÄGGNINGAR**
- +Y.Ym NY JÄRNVÄG, SPÄRMITT MED LÄNGDMÄTNINGSSTRECK OCH HÖJDSÄTTNING
  - +--- NY VÄG, VÄGBANEKANTER MED LÄNGDMÄTNINGSSTRECK OCH HÖJDSÄTTNING
  - +Y.Ym PERSONSKYDDSTÄNSEL, MINST 2 METER ÖVER MÄRKYTA, HUVUDSAKLIG PLACERING
- VÄXLAR**  
**BROAR**  
**NYA PLATTFORMAR / PLATTFORMAR SOM BYGGS UT**

- SKYDDSGÄRDER OCH FÖRSIKTIGHETSMÅTT**
- Sk - MARKERING ELLER AVGRÄNSNING AV SKYDDSGÄRDER
  - Sk1 - BULLERSKYDDSSKÄRM, HÖJD +3 m ÖVER RÄLSÖVERKANT
  - Sk2 - LURSPÄNNINGSSKYDD, SKYDDSRÄL
  - Sk3 - FÄGELAVVISARE
  - Sk4 - ERBJUDANDE OM FASTIGHETSÄGARE BULLERSKYDDSGÄRD FÖR FASAD
  - Sk5 - ERBJUDANDE OM FASTIGHETSÄGARE BULLERSKYDDSGÄRD FÖR UTEPLATS
  - Sk6 - TORRTRUMMA FÖR SMÅ OCH MEDELSTORA DÄGGDJUR
  - Sk7 - ERBJUDANDE OM FASTIGHETSÄGARE RISKREDUCERANDE ÅTGÄRD AV FASAD
  - Sk8 - ÖVERSILNINGSYTA
  - Sk9 - INGEN BELYSNING BROAR ÖVER SÄVJÅN
  - Sk10 - PASSAGE FÖR UTTER
- VERKSAMHETER/ÅTGÄRDER SOM UNDANTAS FRÅN FÖRBUD ENLIGT MILJÖBALKEN**
- Förbuden som avser verksamhet eller åtgärd inom generellt biotopsskyddsområde (7:11 2 st. Miljöbalken) gäller inte byggande av allmän väg/järnväg.
- Förbuden mot åtgärder inom strandskyddsområde (7:15 Miljöbalken) gäller inte byggande av allmän väg/järnväg.
- Skyldigheten att göra anmälan för samråd enligt 12:6 Miljöbalken gäller inte för de verksamheter och åtgärder som behövs för att bygga vägen/järnvägen och som fastställts och ingår i vägområde för allmän väg/järnvägsmark eller område för tillfällig nyttjanderätt.
- MARKERING ELLER AVGRÄNSNING AV BIOTOPSKYDD
  - MARKERING ELLER AVGRÄNSNING AV STRANDSKYDD

- SÄRSKILDA BESLUT SOM TAS I SAMBAND MED FASTSTÄLLELSE AV JÄRNVÄGSPLAN**
- × × × INDRAGNING AV VÄG FRÅN ALLMÄNT UNDERHÅLL
- ÖVRIGA BETECKNINGAR PÅ PLANKARTAN**
- BEFINTLIG TRAFIKVERKETS FASTIGHET FÖR JÄRNVÄGSÄNDAMÅL
  - BEFINTLIG VÄG
  - BEFINTLIG BYGGNAD
  - COORDINATKRYSS
  - HÖJDKURVA, EKVIDISTANS 5 METER
  - SPÅR UTANFÖR JÄRNVÄGSPLAN
  - TRAKTGRÄNS
  - FASTIGHETSGRÄNS
  - LEDNINGSRÄTT
  - SERVITUT
  - GEMENSAMHETSANLÄGGNING
  - BEFINTLIGT SPÅR
  - BÄCK/DIKE
  - STRANDLINJE

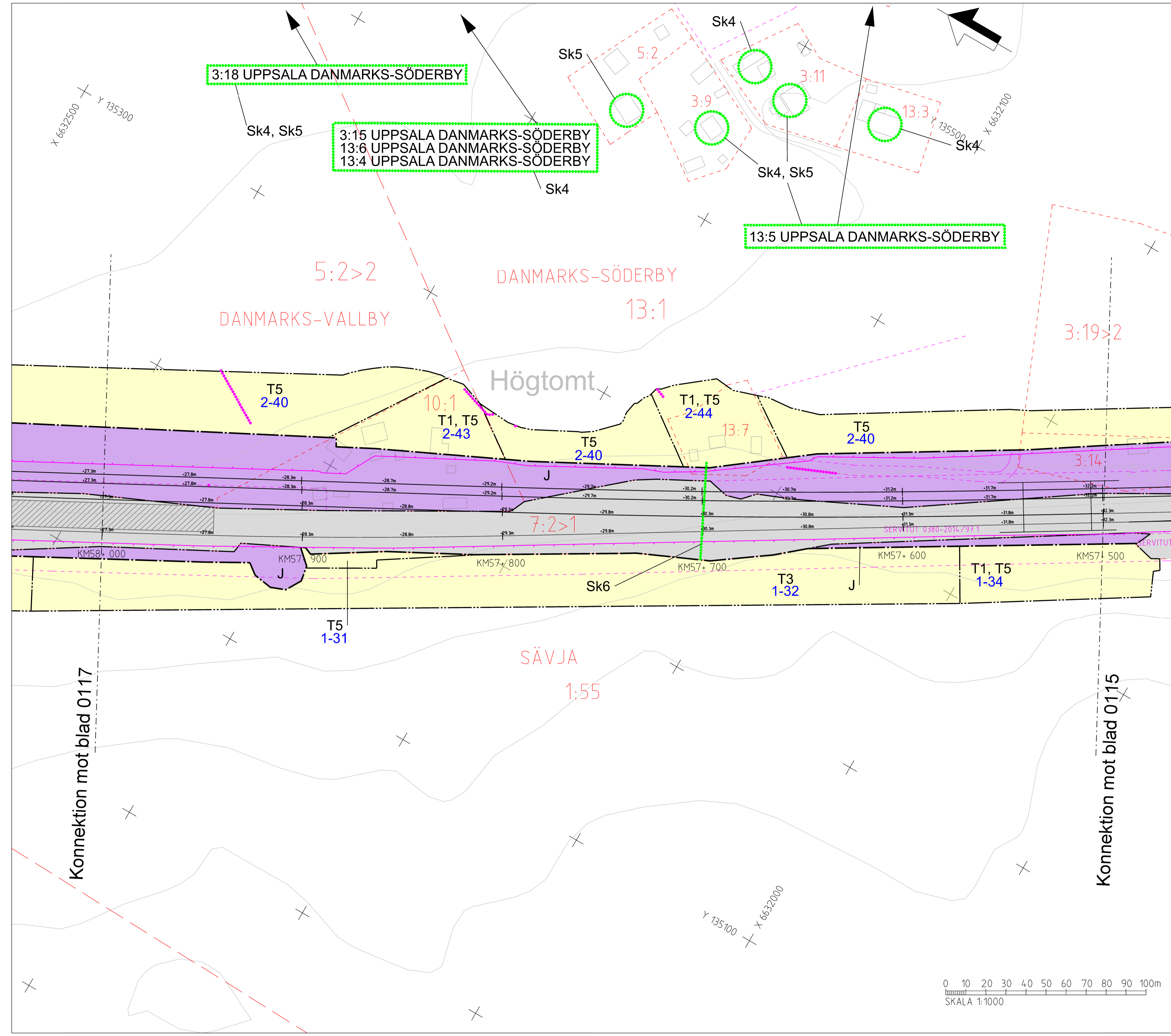
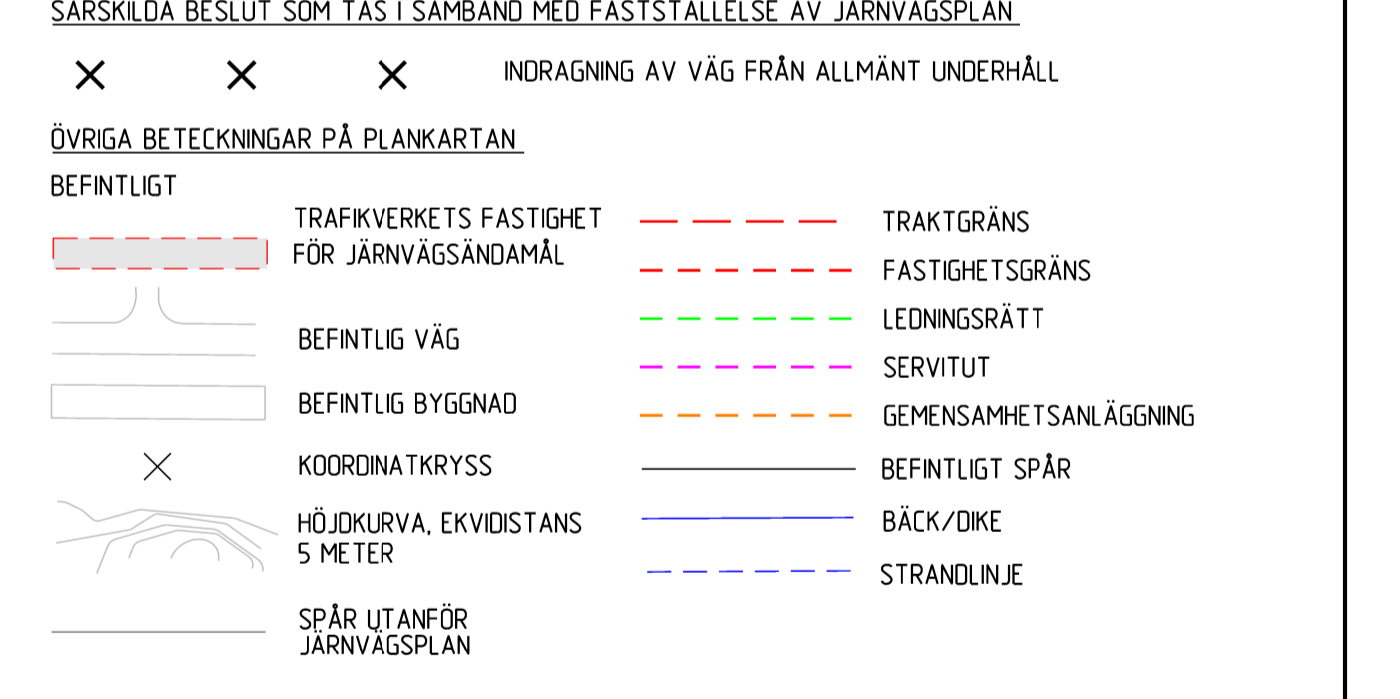

| TYP AV PLAN                |                                  |                           |  |
|----------------------------|----------------------------------|---------------------------|--|
| LEVERANTÖR                 |                                  | JÄRNVÄGSPLAN              |  |
| SWECO                      | Tel 08-695 60 00<br>www.sweco.se | AVDELNING                 | LEVERANS/ÄNDRING-PM                    |
| TRAFIKVERKET               | UPPDRAGSNUMMER<br>30020886       | KONSTRUKTIONNUMMER        | TEKNIKOMRÅDE                           |
| SKAPAD AV<br>SWECO/SEVOMA  | GRANSKAD AV<br>SWECO/SELJER      | PLANKARTA                 | GRANSKNINGSSTATUS / SYFTE              |
| TECKNING AV<br>SWECO/SEEDI | DATUM<br>2026-01-23              | SKALA<br>1:1000           | ANLÄGGNINGSTYP<br>FASTSTÄLLESEHANDLING |
|                            |                                  | FÖRHÅLL<br>A1             | ANLÄGGNINGSTYP<br>FASTSTÄLLESEHANDLING |
|                            |                                  | BITINGSNUMMER FÖRVALTNING | PLATTFORMETER<br>57-500 - 58+0         |
|                            |                                  | BITINGSNUMMER PROJEKT     | BÄCK<br>430                            |
|                            |                                  | BLAD<br>0116              | ANLÄGGNINGSTYP<br>FASTSTÄLLESEHANDLING |
|                            |                                  | NÄSTA BLAD<br>0117        | ANLÄGGNINGSTYP<br>FASTSTÄLLESEHANDLING |
|                            |                                  | ANDR.<br>0118             | ANLÄGGNINGSTYP<br>FASTSTÄLLESEHANDLING |

0 10 20 30 40 50 60 70 80 90 100m  
 SKALA 1:1000

\\SES104576\cvs\_working\52796\306980\_9\F5UK003-10GR-34-0000-57\_58-016.apr  
 2026-01-20 11:14:48 SEST045768

Dessa ritningar är Trafikverkets ägande. Allt obehörigt  
 beparande av ritningens innehåll enligt lag.  
 TRAFIKVERKET