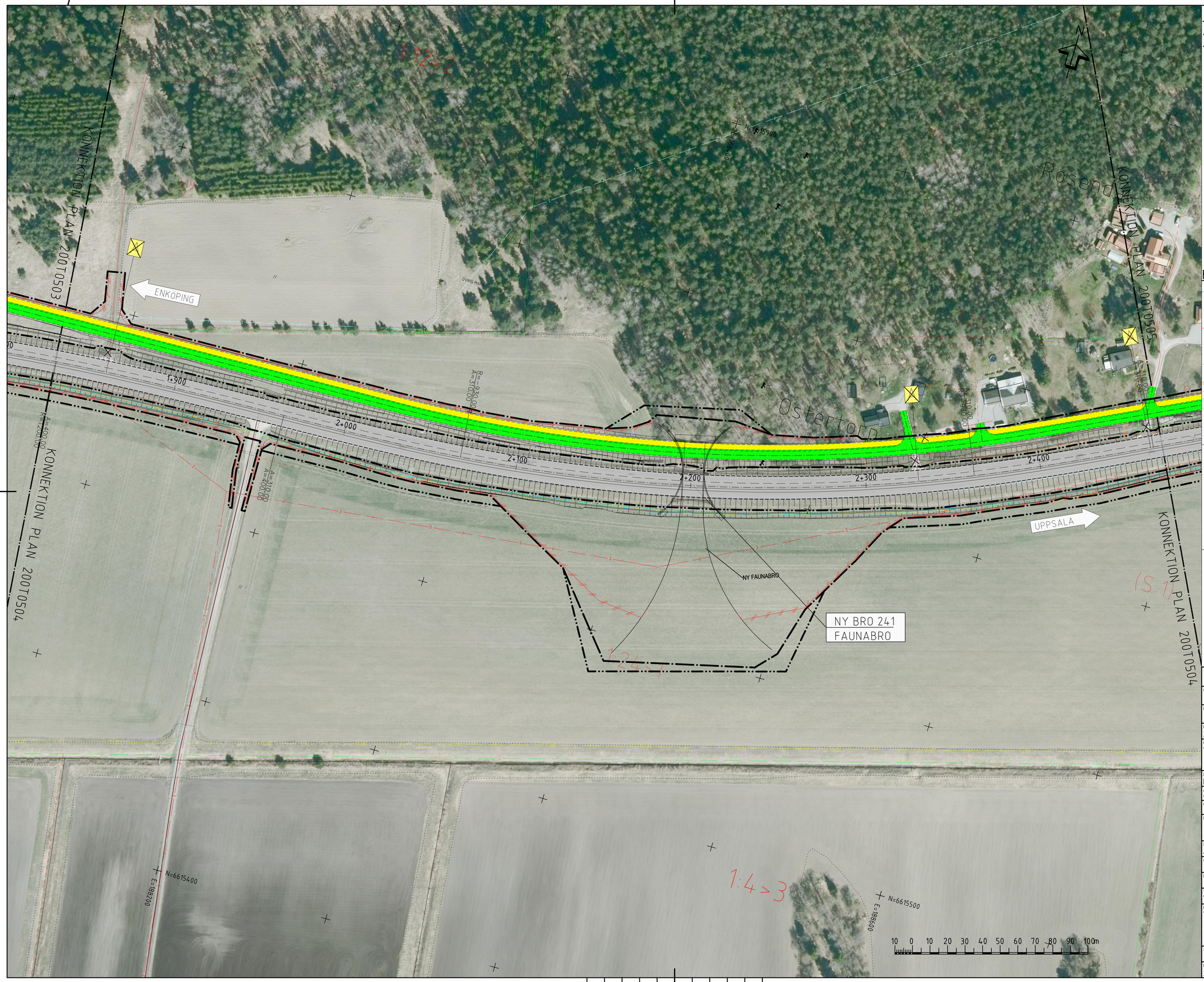

TECKENFÖRKLARING

- GRÄNS FÖR NYTT VÄGOMRÅDE
- AVGRÄNSNING MELLAN OLIKA TYPER AV MARKANSPRÅK
- 0/100 375.12 — NY VÄG, VÄGBANEKANTER MED LÄNGDMÄTNING
- NY ERSÄTTNINGSVÄG
- NY GC-VÄG
- BEFINTLIG ALLMÄN VÄG
- BEFINTLIG ENSKILD VÄG
- FASTIGHETSGRÄNS
- TRAKTGRÄNS
- VILTSTÄNGSEL
- BRO 14.1 / 7-519 — BRO ANLÄGGNINGS-ID
- H — BUSSHÅLLPLATS
- H — FÖRESLAGNA INDRAGNA BUSSHÅLLPLATSER AV UPPSALA LÄN
- A — ANSLUTNING (HÖGER IN/HÖGER UT)
- P — PARKERINGSFICKA
- BEFINTLIG ANSLUTNING STÄNGS
- ETT KÖRFÄLT
- TVÅ KÖRFÄLT

BEFINTLIGA LEDNINGAR

- V — VATTEN, LEDNINGAR
- VATTEN, VENTIL, PROPP, SPOL- ELLER BRANDPOST
- VATTENBRUNN
- S — SPILLVATTEN, LEDNINGAR
- SPILLVATTENBRUNN
- SPILLVATTEN, VENTIL ELLER PROPP
- DAGVATTEN, LEDNINGAR
- DAGVATTENBRUNN
- E — EL, MARK (INKL. BELYSNING)
- EL, LUFT
- T — TELE- ELLER OPTO, MARK
- TELE ELLER OPTO, LUFT
- EL, STOLPE ELLER SKÅP
- TELE- ELLER OPTO, SKÅP, BRUNN ELLER STOLPE
- TÄNKT NY TELE-. OPTOLEDNING

KOORDINATSYSTEM: SWEREF 99 16 30
HÖJDSYSTEM: RH2000

13 14 1 2 3 4 5 6 7 8 9 10 11 12

TYP AV PLAN: VÄGPLAN

GRANSKNINGSSTATUS / SYFTE:

HANDLINGSTYP: SAMRÅDSHANDLING

DATUM: 2020-11-30
LEVERANS / ÄNDRINGS-PM:

OBJEKT: VÄG 55 ENKÖPING-LITSLENA

DELOMRÅDE / BANDEL: ENKÖPING-LITSLENA

ANLÄGGNINGSDEL: GAMENSAMT

OBJEKTNUMMER / KM: 163589
KONSTRUKTIONSNUMMER:

BESTÄLLARE: TRAFIKVERKET
LEVERANTÖR: Licab, Nora Konsulting Engineers

SKAPAD AV: J.GACZKOWSKI,M.DOBRYCHŁOP
UPPDRAGSNUMMER: 003051001

GODKÄND AV: P.BANDAK
AVDELNING:

RITNINGSTYP: ILLUSTRATIONKARTA

TEKNIKOMRÅDE / INNEHÅLL: VÄGUTFORMNING OCH TRAFIK

BESKRIVNING: VÄG 55 ILLUSTRATIONKARTA KM 1/830 - 2/470

SKALA: 1:1000
FORMAT: A1
FÖRVALTNINGSNUMMER:

RITNINGSNUMMER: 200T0504
BLAD: 4
NÄSTA BLAD: 5
BET:

FIL: C:\USERS\JACEKGACZKOWSKI\NCE DROPBOX\191103 VÄG 55\T - VÄGUTFORMNING OCH TRAFIKCAD (RITNINGAR)\200T0501.DWG PLOTTAD: 2020-02-07 AV ANVÄNDARE JACEKGACZKOWSKI

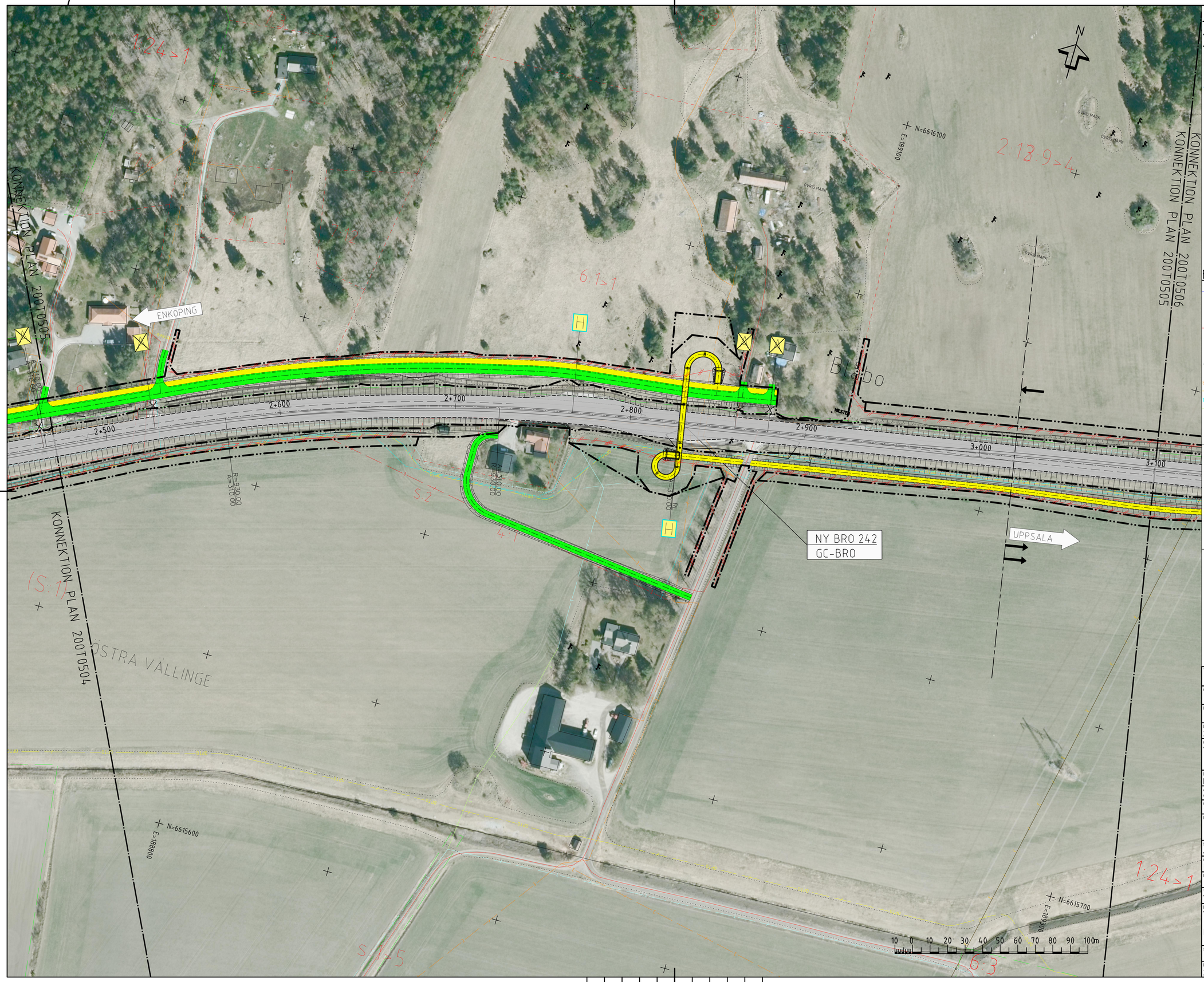

TECKENFÖRKLARING

- GRÄNS FÖR NYTT VÄGOMRÅDE
- AVGRÄNSNING MELLAN OLIKA TYPER AV MARKANSPRÅK
- 0/100 375.12 — NY VÄG, VÄGBANEKANTER MED LÄNGDMÄTNING
- NY ERSÄTTNINGSVÄG
- NY GC-VÄG
- BEFINTLIG ALLMÄN VÄG
- BEFINTLIG ENSKILD VÄG
- FASTIGHETSGRÄNS
- TRAKTGRÄNS
- VILTSTÄNGSEL
- BRO 14.1 / T-519 — BRO ANLÄGGNINGS-ID
- H — BUSSHÅLLPLATS
- H — FÖRESLAGNA INDRAGNA BUSSHÅLLPLATSER AV UPPSALA LÄN
- A — ANSLUTNING (HÖGER IN/HÖGER UT)
- P — PARKERINGSFICKA
- BEFINTLIG ANSLUTNING STÄNGS
- ETT KÖRFÄLT
- TVÅ KÖRFÄLT

BEFINTLIGA LEDNINGAR

- V — VATTEN, LEDNINGAR
- VATTEN, VENTIL, PROPP, SPOL- ELLER BRANDPOST
- VATTENBRUNN
- S — SPILLVATTEN, LEDNINGAR
- SPILLVATTENBRUNN
- SPILLVATTEN, VENTIL ELLER PROPP
- DAGVATTEN, LEDNINGAR
- DAGVATTENBRUNN
- E — EL, MARK (INKL. BELYSNING)
- E — EL, LUFT
- T — TELE- ELLER OPTO, MARK
- TELE ELLER OPTO, LUFT
- EL, STOLPE ELLER SKÅP
- TELE- ELLER OPTO, SKÅP, BRUNN ELLER STOLPE
- TÄNKT NY TELE-. OPTOLEDNING

KOORDINATSYSTEM: SWEREF 99 16 30
HÖJDSYSTEM: RH2000

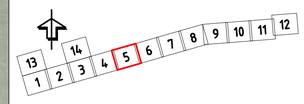

TYP AV PLAN	VÄGPLAN
GRANSKNINGSSTATUS / SYFTE	
HANDLINGSTYP	SAMRÅDSHANDLING
DATUM	2020-11-30
LEVERANS / ÄNDRINGS-PM	
OBJEKT	VÄG 55 ENKÖPING-LITSLENA
DELOMRÅDE / BANDEL	ENKÖPING-LITSLENA
ANLÄGGNINGSDEL	GAMENSAMT
OBJEKTNUMMER / KM	163589
KONSTRUKTIONSNUMMER	
BESTÄLLARE	TRAFIKVERKET
LEVERANTÖR	Licab, Nora Consulting Engineers
SKAPAD AV	J.GACZKOWSKI,M.DOBRYCHŁOP
UPPDRAGSNUMMER	003051001
GODKÄND AV	P.BANDAK
AVDELNING	
RITNINGSTYP	ILLUSTRATIONKARTA
TEKNIKOMRÅDE / INNEHÅLL	VÄGUTFORMNING OCH TRAFIK
BESKRIVNING	VÄG 55 ILLUSTRATIONKARTA KM 2/470 - 3/100
SKALA	1:1000
FORMAT	A1
FÖRVALTNINGSNUMMER	
RITNINGSNUMMER	200T0505
BLAD	5
NÄSTA BLAD	6
BET	

FIL: C:\USERS\JACEKGACZKOWSKI\NCE DROPBOX\191103 VÄG 55 LICNCE\900-CHAOS\910 VÄG 55\T - VÄGUTFORMNING OCH TRAFIK\CAD (RITNINGAR)\200T0501.DWG PLOTTAD: 2020-02-07 AV ANVÄNDARE JACEKGACZKOWSKI

—1

TECKENFÖRKLARING

- GRÄNS FÖR NYTT VÄGOMRÅDE
- AVGRÄNSNING MELLAN OLIKA TYPER AV MARKANSPRÅK
- 0/100 375.12 — NY VÄG, VÄGBANEKANTER MED LÄNGDMÄTNING
- NY ERSÄTTNINGSVÄG
- NY GC-VÄG
- BEFINTLIG ALLMÄN VÄG
- BEFINTLIG ENSKILD VÄG
- FASTIGHETSGRÄNS
- TRÄKTGRÄNS
- VILTSTÄNGSEL
- BRO 141 / 7-519 — BRO ANLÄGGNINGS-ID
- H — BUSSHÅLLPLATS
- H — FÖRESLAGNA INDRAGNA BUSSHÅLLPLATSER AV UPPSALA LÄN
- A — ANSLUTNING (HÖGER IN/HÖGER UT)
- P — PARKERINGSFICKA
- BEFINTLIG ANSLUTNING STÄNGS
- ETT KÖRFÄLT
- TVÅ KÖRFÄLT

BEFINTLIGA LEDNINGAR

- V — VATTEN, LEDNINGAR
- VATTEN, VENTIL, PROPP, SPOL- ELLER BRANDPOST
- VATTENBRUNN
- S — SPILLVATTEN, LEDNINGAR
- SPILLVATTENBRUNN
- SPILLVATTEN, VENTIL ELLER PROPP
- DAGVATTEN, LEDNINGAR
- DAGVATTENBRUNN
- E — EL, MARK (INKL. BELYSNING)
- E — EL, LUFT
- T — TELE- ELLER OPTO, MARK
- T — TELE ELLER OPTO, LUFT
- EL, STOLPE ELLER SKÅP
- TELE- ELLER OPTO, SKÅP, BRUNN ELLER STOLPE
- TÄNKT NY TELE-. OPTOLEDNING

KOORDINATSYSTEM: SWEREF 99 16 30
HÖJDSYSTEM: RH2000

13 14 1 2 3 4 5 6 7 8 9 10 11 12

TYP AV PLAN
VÄGPLAN

GRANSKNINGSSTATUS / SYFTE

HANDLINGSTYP
SAMRÅDSHANDLING

DATUM
2020-11-30

LEVERANS / ÄNDRINGS-PM

OBJEKT
VÄG 55 ENKÖPING-LITSLENA

DELOMRÅDE / BANDEL
ENKÖPING-LITSLENA

ANLÄGGNINGSDEL
GAMENSAMT

OBJEKTNUMMER / KM
163589

KONSTRUKTIONSNUMMER

BESTÄLLARE
TRAFIKVERKET

LEVERANTÖR
Licab NORR

SKAPAD AV
J.GACZKOWSKI,M.DOBRYCHŁOP

UPPDRAGSNUMMER
003051001

GODKÄND AV
P.BANDAK

AVDELNING

RITNINGSTYP
ILLUSTRATIONKARTA

TEKNIKOMRÅDE / INNEHÅLL
VÄGUTFORMNING OCH TRAFIK

BESKRIVNING
VÄG 55
ILLUSTRATIONKARTA
KM 3/100 - 3/730

SKALA	FORMAT	FÖRVALTNINGSNUMMER		
1:1000	A1			
RITNINGSNUMMER		BLAD	NÄSTA BLAD	BET
200T0506		6	7	

FIL: C:\USERS\JACEKGACZKOWSKI\NCE DROPBOX\191103 VÄG 55 LICNCE\900-CHAOS\910 VÄG 55\T - VÄGUTFORMNING OCH TRAFIK\CAD (RITNINGAR)\200T0501.DWG PLOTTAD: 2020-02-07 AV ANVÄNDARE:JACEKGACZKOWSKI

-1

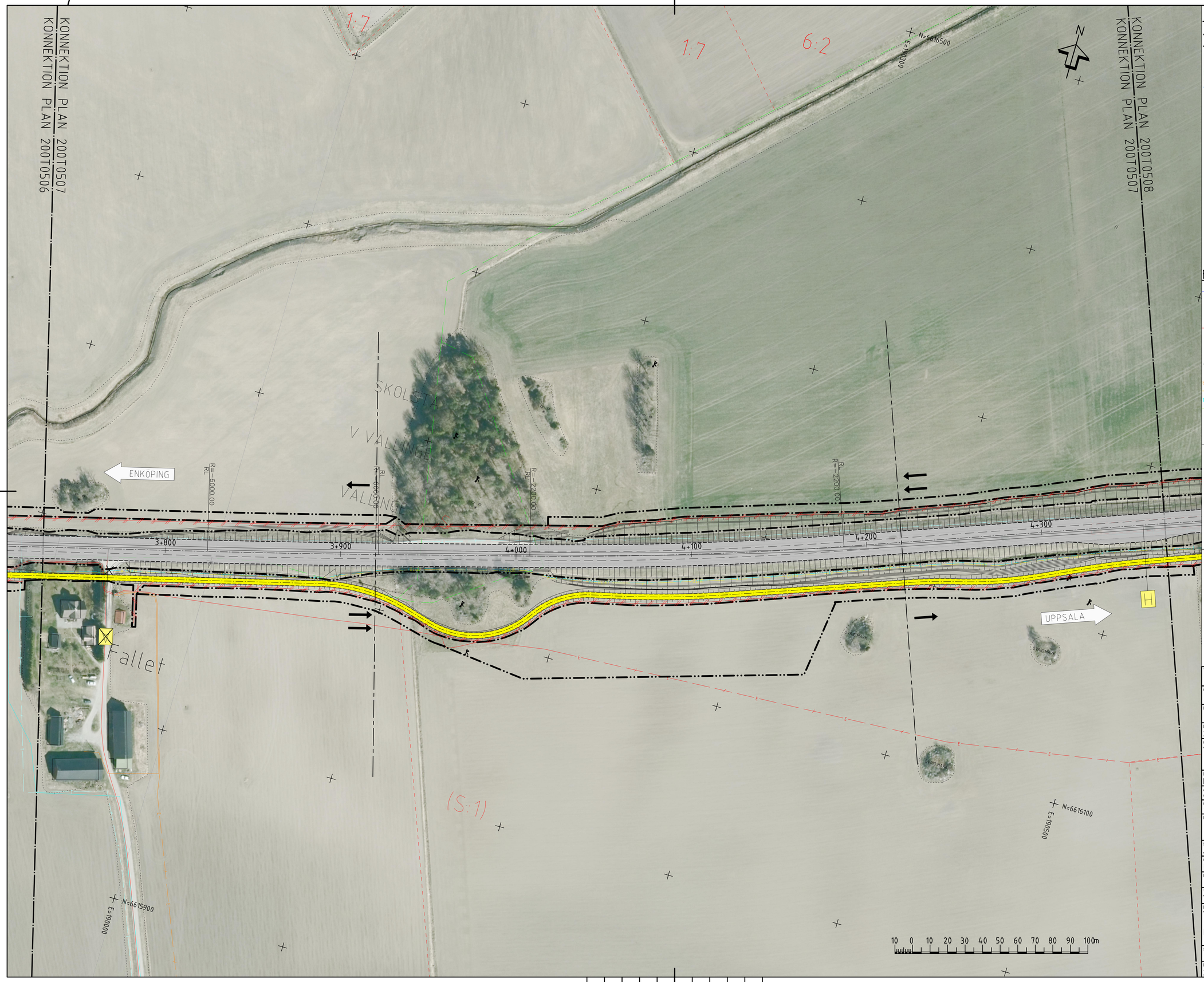

TECKENFÖRKLARING

- GRÄNS FÖR NYTT VÄGOMRÅDE
- AVGRÄNSNING MELLAN OLIKA TYPER AV MARKANSPRÅK
- 0/100 375.12 — NY VÄG, VÄGBANEKANTER MED LÄNGDMÄTNING
- NY ERSÄTTNINGSVÄG
- NY GC-VÄG
- BEFINTLIG ALLMÄN VÄG
- BEFINTLIG ENSKILD VÄG
- FASTIGHETSGRÄNS
- TRÄKTGRÄNS
- VILTSTÄNGSEL
- BRO 14.1 / 7-519 — BRO ANLÄGGNINGS-ID
- H — BUSSHÅLLPLATS
- H — FÖRESLAGNA INDRAGNA BUSSHÅLLPLATSER AV UPPSALA LÄN
- A — ANSLUTNING (HÖGER IN/HÖGER UT)
- P — PARKERINGSFICKA
- BEFINTLIG ANSLUTNING STÄNGS
- ETT KÖRFÄLT
- TVÅ KÖRFÄLT

BEFINTLIGA LEDNINGAR

- V — VATTEN, LEDNINGAR
- VATTEN, VENTIL, PROPP, SPOL- ELLER BRANDPOST
- VATTENBRUNN
- S — SPILLVATTEN, LEDNINGAR
- SPILLVATTENBRUNN
- SPILLVATTEN, VENTIL ELLER PROPP
- DAGVATTEN, LEDNINGAR
- DAGVATTENBRUNN
- E — EL, MARK (INKL. BELYSNING)
- EL, LUFT
- T — TELE- ELLER OPTO, MARK
- TELE ELLER OPTO, LUFT
- EL, STOLPE ELLER SKÅP
- TELE- ELLER OPTO, SKÅP, BRUNN ELLER STOLPE
- TÄNKT NY TELE-. OPTOLEDNING

KOORDINATSYSTEM: SWEREF 99 16 30
HÖJDSYSTEM: RH2000

13 14 1 2 3 4 5 6 7 8 9 10 11 12

TYP AV PLAN: VÄGPLAN

GRANSKNINGSSTATUS / SYFTE:

HANDLINGSTYP: SAMRÅDSHANDLING

DATUM: 2020-11-30

LEVERANS / ÄNDRINGS-PM:

OBJEKT: VÄG 55 ENKÖPING-LITSLENA

DELOMRÅDE / BANDEL: ENKÖPING-LITSLENA

ANLÄGGNINGSDEL: GAMENSAMT

OBJEKTNUMMER / KM: 163589

KONSTRUKTIONSNUMMER:

BESTÄLLARE: TRAFIKVERKET

LEVERANTÖR: Licab, Nora Consulting Engineers

SKAPAD AV: J.GACZKOWSKI,M.DOBRYCHŁOP

UPPDRAGSNUMMER: 003051001

GODKÄND AV: P.BANDAK

AVDELNING:

RITNINGSTYP: ILLUSTRATIONKARTA

TEKNIKOMRÅDE / INNEHÅLL: VÄGUTFORMNING OCH TRAFIK

BESKRIVNING: VÄG 55 ILLUSTRATIONKARTA KM 3/730 - 4/370

SKALA: 1:1000

FORMAT: A1

FÖRVALTNINGSNUMMER:

RITNINGSNUMMER: 200T0507

BLAD: 7

NÄSTA BLAD: 8

BET:

FIL: C:\USERS\JACEKGACZKOWSKI\NCE DROPBOX\191103 VÄG 55 LICNCE\900-CHAOS\910 VÄG 55\T - VÄGUTFORMNING OCH TRAFIK\CAD (RITNINGAR)\200T0501.DWG PLOTTAD: 2020-02-07 AV ANVÄNDARE JACEKGACZKOWSKI

-1

XREF: CAD MODELLER\V2399701 2019-12-21 B49
CAD MODELLER\V2399702 2019-12-21 B49
CAD MODELLER\V2399703 2019-12-21 B49
CAD MODELLER\V2399704 2019-12-21 B49
CAD MODELLER\V2399705 2019-12-21 B49
CAD MODELLER\V2399706 2019-12-21 B49
CAD MODELLER\V2399707 2019-12-21 B49
CAD MODELLER\V2399708 2019-12-21 B49
CAD MODELLER\V2399709 2019-12-21 B49
CAD MODELLER\V2399710 2019-12-21 B49
CAD MODELLER\V2399711 2019-12-21 B49
CAD MODELLER\V2399712 2019-12-21 B49
CAD MODELLER\V2399713 2019-12-21 B49
CAD MODELLER\V2399714 2019-12-21 B49
CAD MODELLER\V2399715 2019-12-21 B49
CAD MODELLER\V2399716 2019-12-21 B49
CAD MODELLER\V2399717 2019-12-21 B49
CAD MODELLER\V2399718 2019-12-21 B49
CAD MODELLER\V2399719 2019-12-21 B49
CAD MODELLER\V2399720 2019-12-21 B49
CAD MODELLER\V2399721 2019-12-21 B49
CAD MODELLER\V2399722 2019-12-21 B49
CAD MODELLER\V2399723 2019-12-21 B49
CAD MODELLER\V2399724 2019-12-21 B49
CAD MODELLER\V2399725 2019-12-21 B49
CAD MODELLER\V2399726 2019-12-21 B49
CAD MODELLER\V2399727 2019-12-21 B49
CAD MODELLER\V2399728 2019-12-21 B49
CAD MODELLER\V2399729 2019-12-21 B49
CAD MODELLER\V2399730 2019-12-21 B49
CAD MODELLER\V2399731 2019-12-21 B49
CAD MODELLER\V2399732 2019-12-21 B49
CAD MODELLER\V2399733 2019-12-21 B49
CAD MODELLER\V2399734 2019-12-21 B49
CAD MODELLER\V2399735 2019-12-21 B49
CAD MODELLER\V2399736 2019-12-21 B49
CAD MODELLER\V2399737 2019-12-21 B49
CAD MODELLER\V2399738 2019-12-21 B49
CAD MODELLER\V2399739 2019-12-21 B49
CAD MODELLER\V2399740 2019-12-21 B49
CAD MODELLER\V2399741 2019-12-21 B49
CAD MODELLER\V2399742 2019-12-21 B49
CAD MODELLER\V2399743 2019-12-21 B49
CAD MODELLER\V2399744 2019-12-21 B49
CAD MODELLER\V2399745 2019-12-21 B49
CAD MODELLER\V2399746 2019-12-21 B49
CAD MODELLER\V2399747 2019-12-21 B49
CAD MODELLER\V2399748 2019-12-21 B49
CAD MODELLER\V2399749 2019-12-21 B49
CAD MODELLER\V2399750 2019-12-21 B49
CAD MODELLER\V2399751 2019-12-21 B49
CAD MODELLER\V2399752 2019-12-21 B49
CAD MODELLER\V2399753 2019-12-21 B49
CAD MODELLER\V2399754 2019-12-21 B49
CAD MODELLER\V2399755 2019-12-21 B49
CAD MODELLER\V2399756 2019-12-21 B49
CAD MODELLER\V2399757 2019-12-21 B49
CAD MODELLER\V2399758 2019-12-21 B49
CAD MODELLER\V2399759 2019-12-21 B49
CAD MODELLER\V2399760 2019-12-21 B49
CAD MODELLER\V2399761 2019-12-21 B49
CAD MODELLER\V2399762 2019-12-21 B49
CAD MODELLER\V2399763 2019-12-21 B49
CAD MODELLER\V2399764 2019-12-21 B49
CAD MODELLER\V2399765 2019-12-21 B49
CAD MODELLER\V2399766 2019-12-21 B49
CAD MODELLER\V2399767 2019-12-21 B49
CAD MODELLER\V2399768 2019-12-21 B49
CAD MODELLER\V2399769 2019-12-21 B49
CAD MODELLER\V2399770 2019-12-21 B49
CAD MODELLER\V2399771 2019-12-21 B49
CAD MODELLER\V2399772 2019-12-21 B49
CAD MODELLER\V2399773 2019-12-21 B49
CAD MODELLER\V2399774 2019-12-21 B49
CAD MODELLER\V2399775 2019-12-21 B49
CAD MODELLER\V2399776 2019-12-21 B49
CAD MODELLER\V2399777 2019-12-21 B49
CAD MODELLER\V2399778 2019-12-21 B49
CAD MODELLER\V2399779 2019-12-21 B49
CAD MODELLER\V2399780 2019-12-21 B49
CAD MODELLER\V2399781 2019-12-21 B49
CAD MODELLER\V2399782 2019-12-21 B49
CAD MODELLER\V2399783 2019-12-21 B49
CAD MODELLER\V2399784 2019-12-21 B49
CAD MODELLER\V2399785 2019-12-21 B49
CAD MODELLER\V2399786 2019-12-21 B49
CAD MODELLER\V2399787 2019-12-21 B49
CAD MODELLER\V2399788 2019-12-21 B49
CAD MODELLER\V2399789 2019-12-21 B49
CAD MODELLER\V2399790 2019-12-21 B49
CAD MODELLER\V2399791 2019-12-21 B49
CAD MODELLER\V2399792 2019-12-21 B49
CAD MODELLER\V2399793 2019-12-21 B49
CAD MODELLER\V2399794 2019-12-21 B49
CAD MODELLER\V2399795 2019-12-21 B49
CAD MODELLER\V2399796 2019-12-21 B49
CAD MODELLER\V2399797 2019-12-21 B49
CAD MODELLER\V2399798 2019-12-21 B49
CAD MODELLER\V2399799 2019-12-21 B49
CAD MODELLER\V2399800 2019-12-21 B49
CAD MODELLER\V2399801 2019-12-21 B49
CAD MODELLER\V2399802 2019-12-21 B49
CAD MODELLER\V2399803 2019-12-21 B49
CAD MODELLER\V2399804 2019-12-21 B49
CAD MODELLER\V2399805 2019-12-21 B49
CAD MODELLER\V2399806 2019-12-21 B49
CAD MODELLER\V2399807 2019-12-21 B49
CAD MODELLER\V2399808 2019-12-21 B49
CAD MODELLER\V2399809 2019-12-21 B49
CAD MODELLER\V2399810 2019-12-21 B49
CAD MODELLER\V2399811 2019-12-21 B49
CAD MODELLER\V2399812 2019-12-21 B49
CAD MODELLER\V2399813 2019-12-21 B49
CAD MODELLER\V2399814 2019-12-21 B49
CAD MODELLER\V2399815 2019-12-21 B49
CAD MODELLER\V2399816 2019-12-21 B49
CAD MODELLER\V2399817 2019-12-21 B49
CAD MODELLER\V2399818 2019-12-21 B49
CAD MODELLER\V2399819 2019-12-21 B49
CAD MODELLER\V2399820 2019-12-21 B49
CAD MODELLER\V2399821 2019-12-21 B49
CAD MODELLER\V2399822 2019-12-21 B49
CAD MODELLER\V2399823 2019-12-21 B49
CAD MODELLER\V2399824 2019-12-21 B49
CAD MODELLER\V2399825 2019-12-21 B49
CAD MODELLER\V2399826 2019-12-21 B49
CAD MODELLER\V2399827 2019-12-21 B49
CAD MODELLER\V2399828 2019-12-21 B49
CAD MODELLER\V2399829 2019-12-21 B49
CAD MODELLER\V2399830 2019-12-21 B49
CAD MODELLER\V2399831 2019-12-21 B49
CAD MODELLER\V2399832 2019-12-21 B49
CAD MODELLER\V2399833 2019-12-21 B49
CAD MODELLER\V2399834 2019-12-21 B49
CAD MODELLER\V2399835 2019-12-21 B49
CAD MODELLER\V2399836 2019-12-21 B49
CAD MODELLER\V2399837 2019-12-21 B49
CAD MODELLER\V2399838 2019-12-21 B49
CAD MODELLER\V2399839 2019-12-21 B49
CAD MODELLER\V2399840 2019-12-21 B49
CAD MODELLER\V2399841 2019-12-21 B49
CAD MODELLER\V2399842 2019-12-21 B49
CAD MODELLER\V2399843 2019-12-21 B49
CAD MODELLER\V2399844 2019-12-21 B49
CAD MODELLER\V2399845 2019-12-21 B49
CAD MODELLER\V2399846 2019-12-21 B49
CAD MODELLER\V2399847 2019-12-21 B49
CAD MODELLER\V2399848 2019-12-21 B49
CAD MODELLER\V2399849 2019-12-21 B49
CAD MODELLER\V2399850 2019-12-21 B49
CAD MODELLER\V2399851 2019-12-21 B49
CAD MODELLER\V2399852 2019-12-21 B49
CAD MODELLER\V2399853 2019-12-21 B49
CAD MODELLER\V2399854 2019-12-21 B49
CAD MODELLER\V2399855 2019-12-21 B49
CAD MODELLER\V2399856 2019-12-21 B49
CAD MODELLER\V2399857 2019-12-21 B49
CAD MODELLER\V2399858 2019-12-21 B49
CAD MODELLER\V2399859 2019-12-21 B49
CAD MODELLER\V2399860 2019-12-21 B49
CAD MODELLER\V2399861 2019-12-21 B49
CAD MODELLER\V2399862 2019-12-21 B49
CAD MODELLER\V2399863 2019-12-21 B49
CAD MODELLER\V2399864 2019-12-21 B49
CAD MODELLER\V2399865 2019-12-21 B49
CAD MODELLER\V2399866 2019-12-21 B49
CAD MODELLER\V2399867 2019-12-21 B49
CAD MODELLER\V2399868 2019-12-21 B49
CAD MODELLER\V2399869 2019-12-21 B49
CAD MODELLER\V2399870 2019-12-21 B49
CAD MODELLER\V2399871 2019-12-21 B49
CAD MODELLER\V2399872 2019-12-21 B49
CAD MODELLER\V2399873 2019-12-21 B49
CAD MODELLER\V2399874 2019-12-21 B49
CAD MODELLER\V2399875 2019-12-21 B49
CAD MODELLER\V2399876 2019-12-21 B49
CAD MODELLER\V2399877 2019-12-21 B49
CAD MODELLER\V2399878 2019-12-21 B49
CAD MODELLER\V2399879 2019-12-21 B49
CAD MODELLER\V2399880 2019-12-21 B49
CAD MODELLER\V2399881 2019-12-21 B49
CAD MODELLER\V2399882 2019-12-21 B49
CAD MODELLER\V2399883 2019-12-21 B49
CAD MODELLER\V2399884 2019-12-21 B49
CAD MODELLER\V2399885 2019-12-21 B49
CAD MODELLER\V2399886 2019-12-21 B49
CAD MODELLER\V2399887 2019-12-21 B49
CAD MODELLER\V2399888 2019-12-21 B49
CAD MODELLER\V2399889 2019-12-21 B49
CAD MODELLER\V2399890 2019-12-21 B49
CAD MODELLER\V2399891 2019-12-21 B49
CAD MODELLER\V2399892 2019-12-21 B49
CAD MODELLER\V2399893 2019-12-21 B49
CAD MODELLER\V2399894 2019-12-21 B49
CAD MODELLER\V2399895 2019-12-21 B49
CAD MODELLER\V2399896 2019-12-21 B49
CAD MODELLER\V2399897 2019-12-21 B49
CAD MODELLER\V2399898 2019-12-21 B49
CAD MODELLER\V2399899 2019-12-21 B49
CAD MODELLER\V2399900 2019-12-21 B49
CAD MODELLER\V2399901 2019-12-21 B49
CAD MODELLER\V2399902 2019-12-21 B49
CAD MODELLER\V2399903 2019-12-21 B49
CAD MODELLER\V2399904 2019-12-21 B49
CAD MODELLER\V2399905 2019-12-21 B49
CAD MODELLER\V2399906 2019-12-21 B49
CAD MODELLER\V2399907 2019-12-21 B49
CAD MODELLER\V2399908 2019-12-21 B49
CAD MODELLER\V2399909 2019-12-21 B49
CAD MODELLER\V2399910 2019-12-21 B49
CAD MODELLER\V2399911 2019-12-21 B49
CAD MODELLER\V2399912 2019-12-21 B49
CAD MODELLER\V2399913 2019-12-21 B49
CAD MODELLER\V2399914 2019-12-21 B49
CAD MODELLER\V2399915 2019-12-21 B49
CAD MODELLER\V2399916 2019-12-21 B49
CAD MODELLER\V2399917 2019-12-21 B49
CAD MODELLER\V2399918 2019-12-21 B49
CAD MODELLER\V2399919 2019-12-21 B49
CAD MODELLER\V2399920 2019-12-21 B49
CAD MODELLER\V2399921 2019-12-21 B49
CAD MODELLER\V2399922 2019-12-21 B49
CAD MODELLER\V2399923 2019-12-21 B49
CAD MODELLER\V2399924 2019-12-21 B49
CAD MODELLER\V2399925 2019-12-21 B49
CAD MODELLER\V2399926 2019-12-21 B49
CAD MODELLER\V2399927 2019-12-21 B49
CAD MODELLER\V2399928 2019-12-21 B49
CAD MODELLER\V2399929 2019-12-21 B49
CAD MODELLER\V2399930 2019-12-21 B49
CAD MODELLER\V2399931 2019-12-21 B49
CAD MODELLER\V2399932 2019-12-21 B49
CAD MODELLER\V2399933 2019-12-21 B49
CAD MODELLER\V2399934 2019-12-21 B49
CAD MODELLER\V2399935 2019-12-21 B49
CAD MODELLER\V2399936 2019-12-21 B49
CAD MODELLER\V2399937 2019-12-21 B49
CAD MODELLER\V2399938 2019-12-21 B49
CAD MODELLER\V2399939 2019-12-21 B49
CAD MODELLER\V2399940 2019-12-21 B49
CAD MODELLER\V2399941 2019-12-21 B49
CAD MODELLER\V2399942 2019-12-21 B49
CAD MODELLER\V2399943 2019-12-21 B49
CAD MODELLER\V2399944 2019-12-21 B49
CAD MODELLER\V2399945 2019-12-21 B49
CAD MODELLER\V2399946 2019-12-21 B49
CAD MODELLER\V2399947 2019-12-21 B49
CAD MODELLER\V2399948 2019-12-21 B49
CAD MODELLER\V2399949 2019-12-21 B49
CAD MODELLER\V2399950 2019-12-21 B49
CAD MODELLER\V2399951 2019-12-21 B49
CAD MODELLER\V2399952 2019-12-21 B49
CAD MODELLER\V2399953 2019-12-21 B49
CAD MODELLER\V2399954 2019-12-21 B49
CAD MODELLER\V2399955 2019-12-21 B49
CAD MODELLER\V2399956 2019-12-21 B49
CAD MODELLER\V2399957 2019-12-21 B49
CAD MODELLER\V2399958 2019-12-21 B49
CAD MODELLER\V2399959 2019-12-21 B49
CAD MODELLER\V2399960 2019-12-21 B49
CAD MODELLER\V2399961 2019-12-21 B49
CAD MODELLER\V2399962 2019-12-21 B49
CAD MODELLER\V2399963 2019-12-21 B49
CAD MODELLER\V2399964 2019-12-21 B49
CAD MODELLER\V2399965 2019-12-21 B49
CAD MODELLER\V2399966 2019-12-21 B49
CAD MODELLER\V2399967 2019-12-21 B49
CAD MODELLER\V2399968 2019-12-21 B49
CAD MODELLER\V2399969 2019-12-21 B49
CAD MODELLER\V2399970 2019-12-21 B49
CAD MODELLER\V2399971 2019-12-21 B49
CAD MODELLER\V2399972 2019-12-21 B49
CAD MODELLER\V2399973 2019-12-21 B49
CAD MODELLER\V2399974 2019-12-21 B49
CAD MODELLER\V2399975 2019-12-21 B49
CAD MODELLER\V2399976 2019-12-21 B49
CAD MODELLER\V2399977 2019-12-21 B49
CAD MODELLER\V2399978 2019-12-21 B49
CAD MODELLER\V2399979 2019-12-21 B49
CAD MODELLER\V2399980 2019-12-21 B49
CAD MODELLER\V2399981 2019-12-21 B49
CAD MODELLER\V2399982 2019-12-21 B49
CAD MODELLER\V2399983 2019-12-21 B49
CAD MODELLER\V2399984 2019-12-21 B49
CAD MODELLER\V2399985 2019-12-21 B49
CAD MODELLER\V2399986 2019-12-21 B49
CAD MODELLER\V2399987 2019-12-21 B49
CAD MODELLER\V2399988 2019-12-21 B49
CAD MODELLER\V2399989 2019-12-21 B49
CAD MODELLER\V2399990 2019-12-21 B49
CAD MODELLER\V2399991 2019-12-21 B49
CAD MODELLER\V2399992 2019-12-21 B49
CAD MODELLER\V2399993 2019-12-21 B49
CAD MODELLER\V2399994 2019-12-21 B49
CAD MODELLER\V2399995 2019-12-21 B49
CAD MODELLER\V2399996 2019-12-21 B49
CAD MODELLER\V2399997 2019-12-21 B49
CAD MODELLER\V2399998 2019-12-21 B49
CAD MODELLER\V2399999 2019-12-21 B49
CAD MODELLER\V2399999 2019-12-21 B49