## TECKENFÖRKLARING

- GRÄNS FÖR NYTT VÄGOMRÅDE
- AVGRÄNSNING MELLAN OLIKA TYPER AV MARKANSPRÅK
- 0/100 375.12 — NY VÄG, VÄGBANEKANTER MED LÄNGDMÄTNING
- NY ERSÄTTNINGSVÄG
- NY GC-VÄG
- BEFINTLIG ALLMÄN VÄG
- BEFINTLIG ENSKILD VÄG
- FASTIGHETSGRÄNS
- TRAKTGRÄNS
- VILTSTÄNGSEL
- BRO 14.1 / 7-519 — BRO ANLÄGGNINGS-ID
- H — BUSSHÅLLPLATS
- H — FÖRESLAGNA INDRAGNA BUSSHÅLLPLATSER AV UPPSALA LÄN
- A — ANSLUTNING (HÖGER IN/HÖGER UT)
- P — PARKERINGSFICKA
- BEFINTLIG ANSLUTNING STÄNGS
- ETT KÖRFÄLT
- TVÅ KÖRFÄLT

## BEFINTLIGA LEDNINGAR

- V — VATTEN, LEDNINGAR
- VATTEN, VENTIL, PROPP, SPOL- ELLER BRANDPOST
- VATTENBRUNN
- S — SPILLVATTEN, LEDNINGAR
- SPILLVATTENBRUNN
- SPILLVATTEN, VENTIL ELLER PROPP
- DAGVATTEN, LEDNINGAR
- DAGVATTENBRUNN
- E — EL, MARK (INKL. BELYSNING)
- EL, LUFT
- T — TELE- ELLER OPTO, MARK
- TELE ELLER OPTO, LUFT
- EL, STOLPE ELLER SKÅP
- TELE- ELLER OPTO, SKÅP, BRUNN ELLER STOLPE
- TÄNKT NY TELE-. OPTOLEDNING

**KOORDINATSYSTEM: SWEREF 99 16 30**
**HÖJDSYSTEM: RH2000**

13 14 1 2 3 4 5 6 7 8 9 10 11 12

TYP AV PLAN
# VÄGPLAN

GRANSKNINGSSTATUS / SYFTE

HANDLINGSTYP
SAMRÅDSHANDLING

| DATUM | LEVERANS / ÄNDRINGS-PM |
|---|---|
| 2020-11-30 | |

OBJEKT
VÄG 55 ENKÖPING-LITSLENA

DELOMRÅDE / BANDEL
ENKÖPING-LITSLENA

ANLÄGGNINGSDEL
GAMENSAMT

| OBJEKTNUMMER / KM | KONSTRUKTIONSNUMMER |
|---|---|
| 163589 | |

| BESTÄLLARE | LEVERANTÖR |
|---|---|
| TRAFIKVERKET | Licab, NORR Konsulting Engineers |

| SKAPAD AV | UPPDRAGSNUMMER |
|---|---|
| J.GACZKOWSKI,M.DOBRYCHŁOP | 003051001 |
| GODKÄND AV | AVDELNING |
| P.BANDAK | |

RITNINGSTYP
ILLUSTRATIONKARTA

TEKNIKOMRÅDE / INNEHÅLL
VÄGUTFORMNING OCH TRAFIK

BESKRIVNING
VÄG 55
ILLUSTRATIONKARTA
KM 0/000 - 0/560

| SKALA | FORMAT | FÖRVALTNINGSNUMMER | |
|---|---|---|---|
| 1:1000 | A1 | | |

| RITNINGSNUMMER | BLAD | NÄSTA BLAD | BET |
|---|---|---|---|
| 200T0501 | 1 | 2 | |

FIL: C:\USERS\JACEKGACZKOWSKI\NCE DROPBOX\191103 VÄG 55 LICNCE\900-CHAOS\910 VÄG 55\T - VÄGUTFORMNING OCH TRAFIK\CAD (RITNINGAR)\200T0501.DWG PLOTTAD: 2020-02-07 AV ANVÄNDARE JACEKGACZKOWSKI

—1

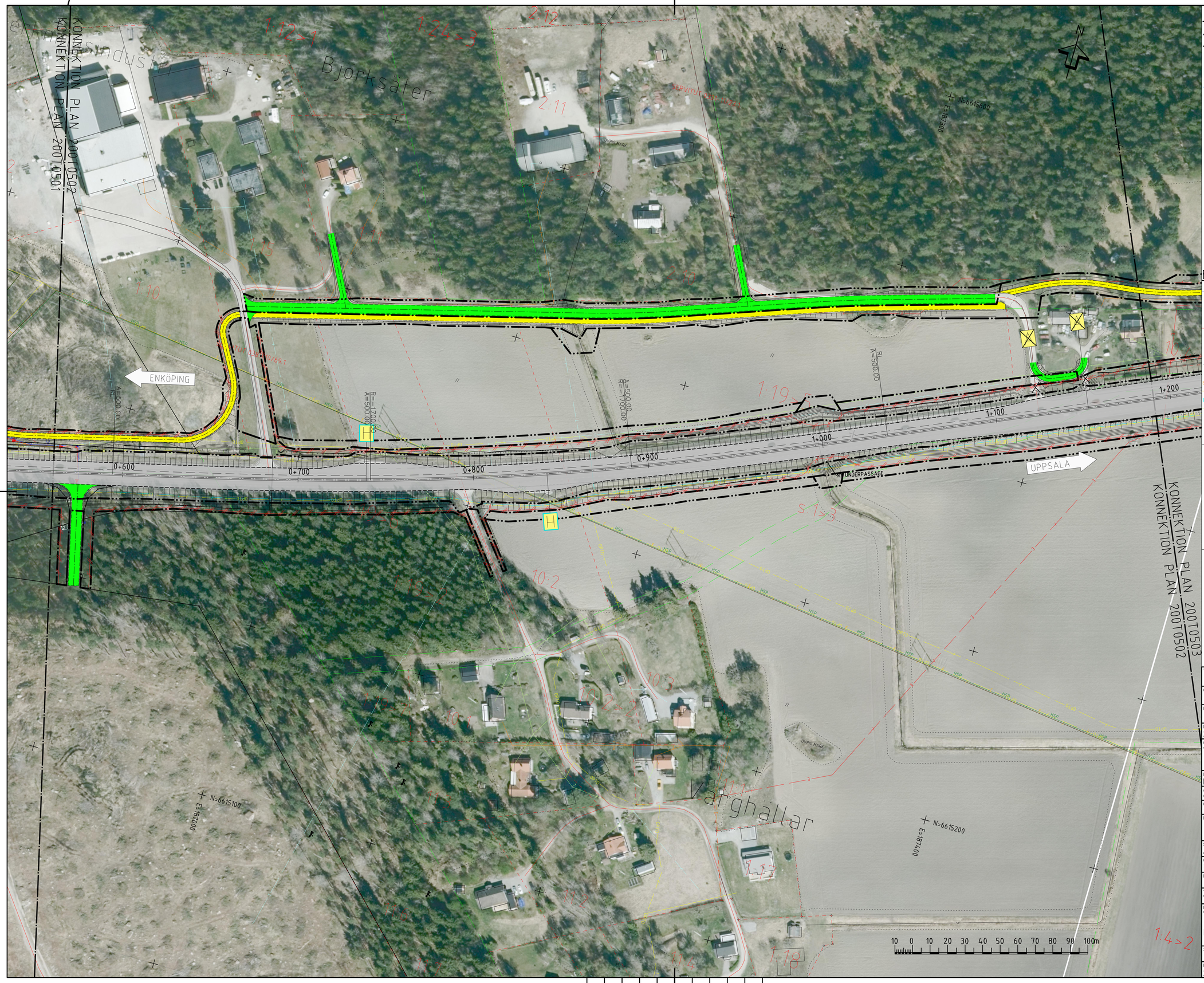


## TECKENFÖRKLARING

- GRÄNS FÖR NYTT VÄGOMRÅDE
- AVGRÄNSNING MELLAN OLIKA TYPER AV MARKANSPRÅK
- 0/100 375.12 — NY VÄG, VÄGBANEKANTER MED LÄNGDMÄTNING
- NY ERSÄTTNINGSVÄG
- NY GC-VÄG
- BEFINTLIG ALLMÄN VÄG
- BEFINTLIG ENSKILD VÄG
- FASTIGHETSGRÄNS
- TRAKTGRÄNS
- VILTSTÄNGSEL
- BRO 14.1 / 7-519 — BRO ANLÄGGNINGS-ID
- H — BUSSHÅLLPLATS
- H — FÖRESLAGNA INDRAGNA BUSSHÅLLPLATSER AV UPPSALA LÄN
- A — ANSLUTNING (HÖGER IN/HÖGER UT)
- P — PARKERINGSFICKA
- BEFINTLIG ANSLUTNING STÄNGS
- ETT KÖRFÄLT
- TVÅ KÖRFÄLT

## BEFINTLIGA LEDNINGAR

- VATTEN, LEDNINGAR
- VATTEN, VENTIL, PROPP, SPOL- ELLER BRANDPOST
- VATTENBRUNN
- SPILLVATTEN, LEDNINGAR
- SPILLVATTENBRUNN
- SPILLVATTEN, VENTIL ELLER PROPP
- DAGVATTEN, LEDNINGAR
- DAGVATTENBRUNN
- EL, MARK (INKL. BELYSNING)
- EL, LUFT
- TELE- ELLER OPTO, MARK
- TELE ELLER OPTO, LUFT
- EL, STOLPE ELLER SKÅP
- TELE- ELLER OPTO, SKÅP, BRUNN ELLER STOLPE
- TÄNKT NY TELE-. OPTOLEDNING

**KOORDINATSYSTEM: SWEREF 99 16 30**
**HÖJDSYSTEM: RH2000**

| 1 | 2 | 3 | 4 | 5 | 6 | 7 | 8 | 9 | 10 | 11 | 12 | 13 | 14 |
|---|---|---|---|---|---|---|---|---|---|---|---|---|---|

TYP AV PLAN: VÄGPLAN

GRANSKNINGSSTATUS / SYFTE:

HANDLINGSTYP: SAMRÅDSHANDLING

DATUM: 2020-11-30

LEVERANS / ÄNDRINGS-PM:

OBJEKT: VÄG 55 ENKÖPING-LITSLENA

DELOMRÅDE / BANDEL: ENKÖPING-LITSLENA

ANLÄGGNINGSDEL: GAMENSAMT

OBJEKTNUMMER / KM: 163589

KONSTRUKTIONSNUMMER:

BESTÄLLARE: TRAFIKVERKET

LEVERANTÖR: Licab, Nora Consulting Engineers

SKAPAD AV: J.GACZKOWSKI,M.DOBRYCHŁOP

UPPDRAGSNUMMER: 003051001

GODKÄND AV: P.BANDAK

AVDELNING:

RITNINGSTYP: ILLUSTRATIONKARTA

TEKNIKOMRÅDE / INNEHÅLL: VÄGUTFORMNING OCH TRAFIK

BESKRIVNING: VÄG 55 ILLUSTRATIONKARTA KM 0/560 - 1/190

SKALA: 1:1000

FORMAT: A1

FÖRVALTNINGSNUMMER:

RITNINGSNUMMER: 200T0502

BLAD: 2

NÄSTA BLAD: 3

BET:

FIL: C:\USERS\JACEK\GACZKOWSKI\NCE DROPBOX\191103 VÄG 55 LICNCE\900-CHAOS\910 VÄG 55\T - VÄGUTFORMNING OCH TRAFIK\CAD (RITNINGAR)\200T0501.DWG PLOTTAD: 2020-02-07 AV ANVÄNDARE JACEKGACZKOWSKI

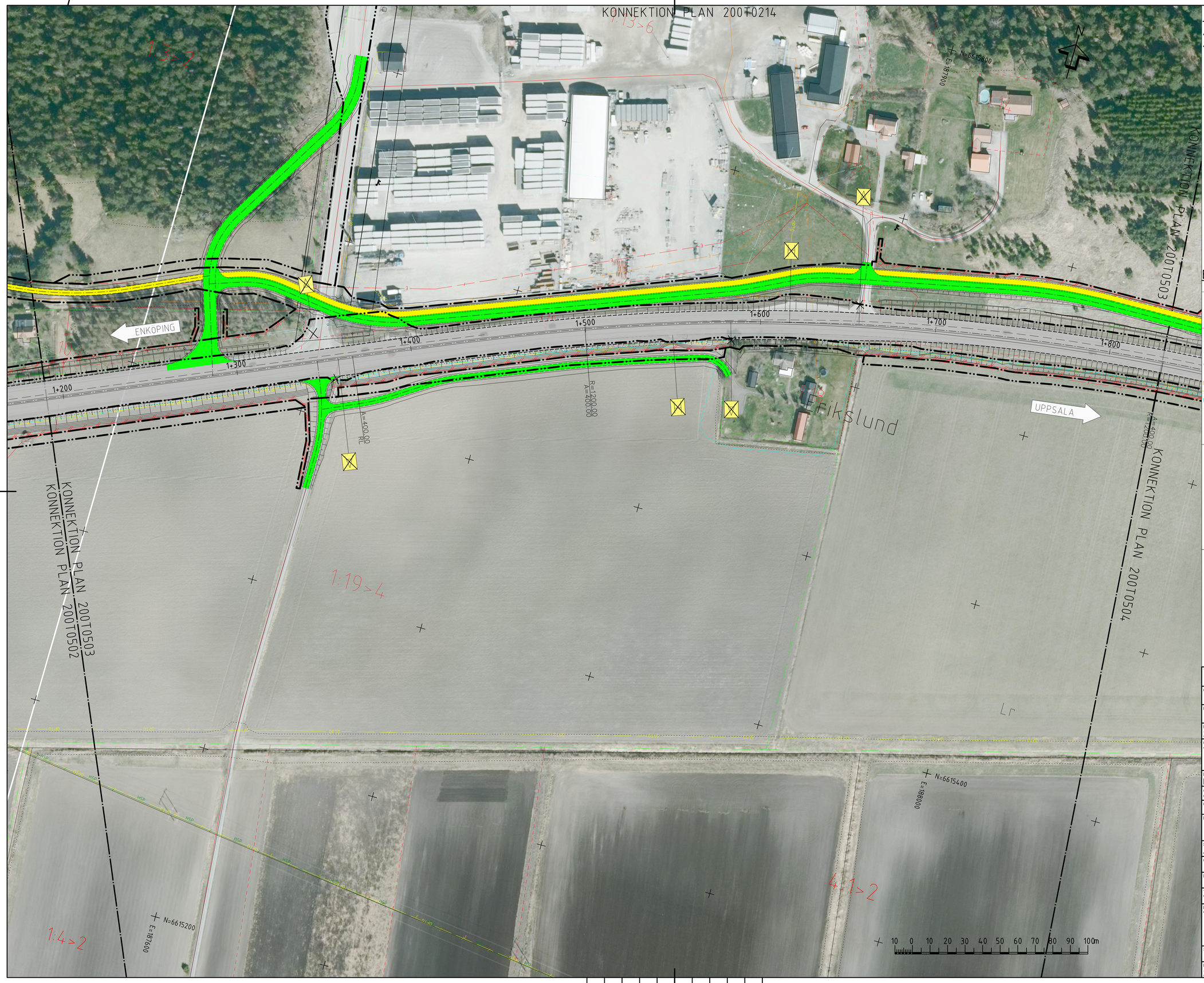


## TECKENFÖRKLARING

- GRÄNS FÖR NYTT VÄGOMRÅDE
- AVGRÄNSNING MELLAN OLIKA TYPER AV MARKANSPRÅK
- 0/100 375.12 — NY VÄG, VÄGBANEKANTER MED LÄNGDMÄTNING
- NY ERSÄTTNINGSVÄG
- NY GC-VÄG
- BEFINTLIG ALLMÄN VÄG
- BEFINTLIG ENSKILD VÄG
- FASTIGHETSGRÄNS
- TRAKTGRÄNS
- VILTSTÄNGSEL
- BRO 14:1 / 7-519 — BRO ANLÄGGNINGS-ID
- H — BUSSHÅLLPLATS
- H — FÖRESLAGNA INDRAGNA BUSSHÅLLPLATSER AV UPPSALA LÄN
- A — ANSLUTNING (HÖGER IN/HÖGER UT)
- P — PARKERINGSFICKA
- BEFINTLIG ANSLUTNING STÄNGS
- ETT KÖRFÄLT
- TVÅ KÖRFÄLT

## BEFINTLIGA LEDNINGAR

- V — VATTEN, LEDNINGAR
- VATTEN, VENTIL, PROPP, SPOL- ELLER BRANDPOST
- VATTENBRUNN
- S — SPILLVATTEN, LEDNINGAR
- SPILLVATTENBRUNN
- SPILLVATTEN, VENTIL ELLER PROPP
- DAGVATTEN, LEDNINGAR
- DAGVATTENBRUNN
- E — EL, MARK (INKL. BELYSNING)
- E — EL, LUFT
- T — TELE- ELLER OPTO, MARK
- T — TELE ELLER OPTO, LUFT
- EL, STOLPE ELLER SKÅP
- TELE- ELLER OPTO, SKÅP, BRUNN ELLER STOLPE
- TÄNKT NY TELE-. OPTOLEDNING

**KOORDINATSYSTEM: SWEREF 99 16 30**
**HÖJDSYSTEM: RH2000**

13 14 1 2 3 4 5 6 7 8 9 10 11 12

TYP AV PLAN: VÄGPLAN

GRANSKNINGSSTATUS / SYFTE:

HANDLINGSTYP: SAMRÅDSHANDLING

DATUM: 2020-11-30

LEVERANS / ÄNDRINGS-PM:

OBJEKT: VÄG 55 ENKÖPING-LITSLENA

DELOMRÅDE / BANDEL: ENKÖPING-LITSLENA

ANLÄGGNINGSDEL: GAMENSAMT

OBJEKTNUMMER / KM: 163589

KONSTRUKTIONSNUMMER:

BESTÄLLARE: TRAFIKVERKET

LEVERANTÖR: Licab, Nora Consulting Engineers

SKAPAD AV: J.GACZKOWSKI,M.DOBRYCHŁOP

UPPDRAGSNUMMER: 003051001

GODKÄND AV: P.BANDAK

AVDELNING:

RITNINGSTYP: ILLUSTRATIONKARTA

TEKNIKOMRÅDE / INNEHÅLL: VÄGUTFORMNING OCH TRAFIK

BESKRIVNING: VÄG 55 ILLUSTRATIONKARTA KM 1/190 - 1/830

SKALA: 1:1000

FORMAT: A1

FÖRVALTNINGSNUMMER:

RITNINGSNUMMER: 200T0503

BLAD: 3

NÄSTA BLAD: 4

BET:

FIL: C:\USERS\JACEK\GACZKOWSKI\NCE DROPBOX\191103 VÄG 55 LICNCE\900-CHAOS\910 VÄG 55\T - VÄGUTFORMNING OCH TRAFIK\CAD (RITNINGAR)\200T0501.DWG PLOTTAD: 2020-02-07 AV ANVÄNDARE JACEKGACZKOWSKI

—1