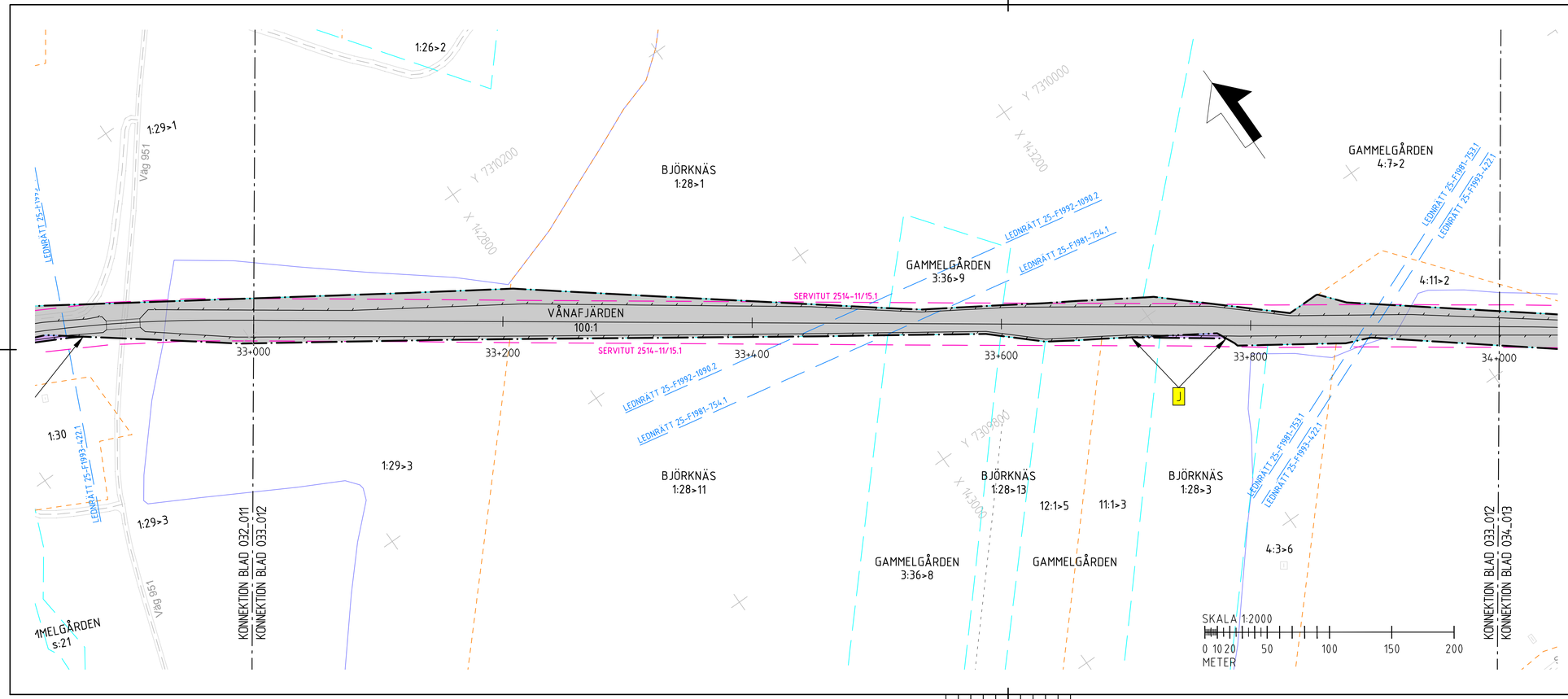

TECKENFÖRKLARING

NYA ANLÄGGNINGAR

VILTSTÄNGSEL/PANELSTÄNGSEL

GRINDAR I STÄNGSEL

GRÄNSER OCH MARKANSPRÅK

GRÄNS FÖR JÄRNVÄGSMARK

AVGRÄNSNING MELLAN OLIKA TYPER AV MARKANSPÅRK

J — NY JÄRNVÄGSMARK MED ÄGANDERÄTT

NYTTJANDERÄTTEN GÄLLER UNDER BYGGTIDEN, DOCK LÄNGST TILL OCH MED 1 MÅNAD EFTER GODKÄND SLUTBESIKTNING

T1 — TILLFÄLLIG NYTTJANDERÄTT FÖR VÄG OCH UPPLAG

UPPLYSNINGAR

VERKSAMHETER/ÅTGÄRDER SOM UNDANTAS FRÅN FÖRBUD ENLIGT MILJÖBALKEN

FÖRBUDEN MOT ÅTGÄRDER INOM STRANDSKYDDSOMRÅDE 7:15 MB GÄLLER INTE VID BYGGANDE AV ALLMÄN JÄRNVÄG

SKYLDIGHETEN ATT GÖRA ANMÄLAN FÖR SAMRÅD ENLIGT 12:6 MB GÄLLER INTE FÖR DE VERKSAMHETER OCH ÅTGÄRDER SOM BEHÖVS FÖR ATT BYGGA JÄRNVÄGEN OCH SOM FASTSTÄLLS OCH INGÅR I JÄRNVÄGSMARK ELLER OMRÅDE FÖR TILLFÄLLIG NYTTJANDERÄTT

OMRÅDE SOM BERÖRS AV STRANDSKYDD

ÖVRIGA BETECKNINGAR

39+600 — SPÅRMITT MED LÄNGDMÄTNING

FASTIGHETS-/KVARTERSGRÄNS

TRAKTGRÄNS

SERVITUT

LEDNINGSRÄTT

GEMENSAMHETSANLÄGGNING

VATTENDRAG

1:9 — FASTIGHETSBETECKNING

BEFINTLIGT

BULLERSKYDDSSKÄRM

FASTIGHET SOM ÄGS AV TRAFIKVERKET

BYGGNAD

KOORDINATSYSTEM

SYSTEM I PLAN: SWEREF 99 23 15
SYSTEM I HÖJD: RH2000

FASTIGHETSREDOVISNING UPPDATERAD: 2026-02-13

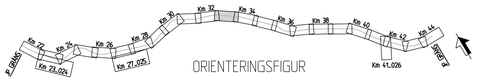

ÄNDR.	ÄNDRINGEN AVSER	GODKÄND AV	ÄNDR. DATUM

TYP AV PLAN: Järnvägsplan

LEVERANTÖR: AFRY

AVDELNING: AFRY
UPPDRAGSNUMMER: D0252912
LEVERANS/ÄNDRINGS-PM
KONSTRUKTIONSNUMMER
TEKNIKOMRÅDE: Banunderbyggnad
GRANSKNINGSSTATUS / SYFTE

TRAFIKVERKET

Haparandabanan

Kalix kommun, Norrbottens län
Falkberget - Bredviken
Viltstängsel
Plankarta

HANDLINGSTYP: Planförslag
ANLÄGGNINGSTYP: Mark
KILOMETER-METER: 33+000 – 34+000
BANDEL: 132
RITNINGSNUMMER PROJEKT: 184520-11-160-033_012

SKAPAD AV	GRANSKAD AV	GODKÄND AV	DATUM	SKALA	FORMAT	RITNINGSNUMMER FÖRVALTNING	BLAD	NÄSTA BLAD	ÄNDR.
AFRY/C. Johansson	AFRY/L. Johansson	AFRY/MN	2026-04-10	1:2000	A3FF		012	013	

PLO 2026-04-10 13:36 N:\INVESTERING_NORR\D0252912_JP\APPRANDABANAN\VILTSTÄNGSEL\WORKRITNING\JÄRNVÄGSPLAN\KARTA\184520-11-160-033_012.DWG CARL JOHANSSON