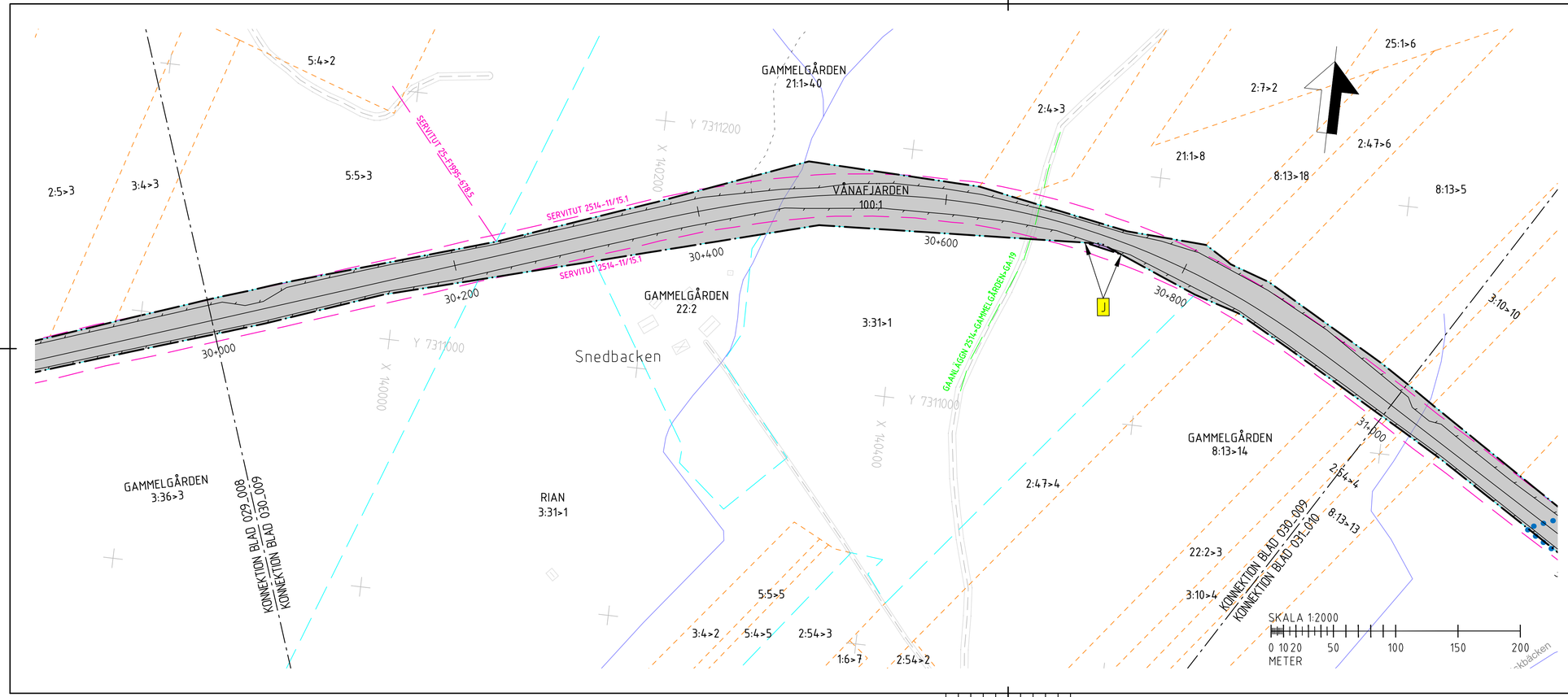

TECKENFÖRKLARING

NYA ANLÄGGNINGAR

VILTSTÄNGSEL/PANELSTÄNGSEL

GRINDAR I STÄNGSEL

GRÄNSER OCH MARKANSPRÅK

GRÄNS FÖR JÄRNVÄGSMARK

AVGRÄNSNING MELLAN OLIKA TYPER AV MARKANSPÅRK

J — NY JÄRNVÄGSMARK MED ÄGANDERÄTT

NYTTJANDERÄTTEN GÄLLER UNDER BYGGTIDEN, DOCK LÄNGST TILL OCH MED 1 MÅNAD EFTER GODKÄND SLUTBESIKTNING

T1 — TILLFÄLLIG NYTTJANDERÄTT FÖR VÄG OCH UPPLAG

UPPLYSNINGAR

VERKSAMHETER/ÅTGÄRDER SOM UNDANTAS FRÅN FÖRBUD ENLIGT MILJÖBALKEN

FÖRBUDEN MOT ÅTGÄRDER INOM STRANDSKYDDSOMRÅDE 7:15 MB GÄLLER INTE VID BYGGANDE AV ALLMÄN JÄRNVÄG

SKYLDIGHETEN ATT GÖRA ANMÄLAN FÖR SAMRÅD ENLIGT 12:6 MB GÄLLER INTE FÖR DE VERKSAMHETER OCH ÅTGÄRDER SOM BEHÖVS FÖR ATT BYGGA JÄRNVÄGEN OCH SOM FASTSTÄLLS OCH INGÅR I JÄRNVÄGSMARK ELLER OMRÅDE FÖR TILLFÄLLIG NYTTJANDERÄTT

OMRÅDE SOM BERÖRS AV STRANDSKYDD

ÖVRIGA BETECKNINGAR

39+600 — SPÅRMITT MED LÄNGDMÄTNING

FASTIGHETS-/KVARTERSGRÄNS

TRAKTGRÄNS

SERVITUT

LEDNINGSRÄTT

GEMENSAMHETSANLÄGGNING

VATTENDRAG

1:9 — FASTIGHETSBETECKNING

BEFINTLIGT

BULLERSKYDDSSKÄRM

FASTIGHET SOM ÄGS AV TRAFIKVERKET

BYGGNAD

KOORDINATSYSTEM

SYSTEM I PLAN: SWEREF 99 23 15
SYSTEM I HÖJD: RH2000

FASTIGHETSREDOVISNING UPPDATERAD: 2026-02-13

ÄNDR.	ÄNDRINGEN AVSER	GODKÄND AV	ÄNDR. DATUM

TYP AV PLAN: Järnvägsplan

LEVERANTÖR: AFRY

AVDELNING: AFRY
UPPDRAGSNUMMER: D0252912
LEVERANS/ÄNDRINGS-PM
KONSTRUKTIONSNUMMER
TEKNIKOMRÅDE: Banunderbyggnad
GRANSKNINGSSTATUS / SYFTE

TRAFIKVERKET

Haparandabanan

Kalix kommun, Norrbottens län
Falkberget - Bredviken
Viltstängsel
Plankarta

HANDLINGSTYP: Planförslag
ANLÄGGNINGSTYP: Mark
KILOMETER-METER: 30+000 – 31+000
BANDEL: 132
RITNINGSNUMMER PROJEKT: 184520-11-160-030_009

SKAPAD AV: AFRY/C. Johansson
GRANSKAD AV: AFRY/L. Johansson
GODKÄND AV: AFRY/MN
DATUM: 2026-04-10
SKALA: 1:2000
FORMAT: A3FF
RITNINGSNUMMER FÖRVALTNING
BLAD: 009
NÄSTA BLAD: 010
ÄNDR.

PLO 2026-04-10 13:35 N:\INVESTERING_NORR\D0252912_JP\APPRANDABANAN\VILTSTÄNGSEL\WORKSTRING\JÄRNVÄGSPLAN\PLANKARTA\D0184520-11-160-030_009.DWG CARL.JOHANSSON