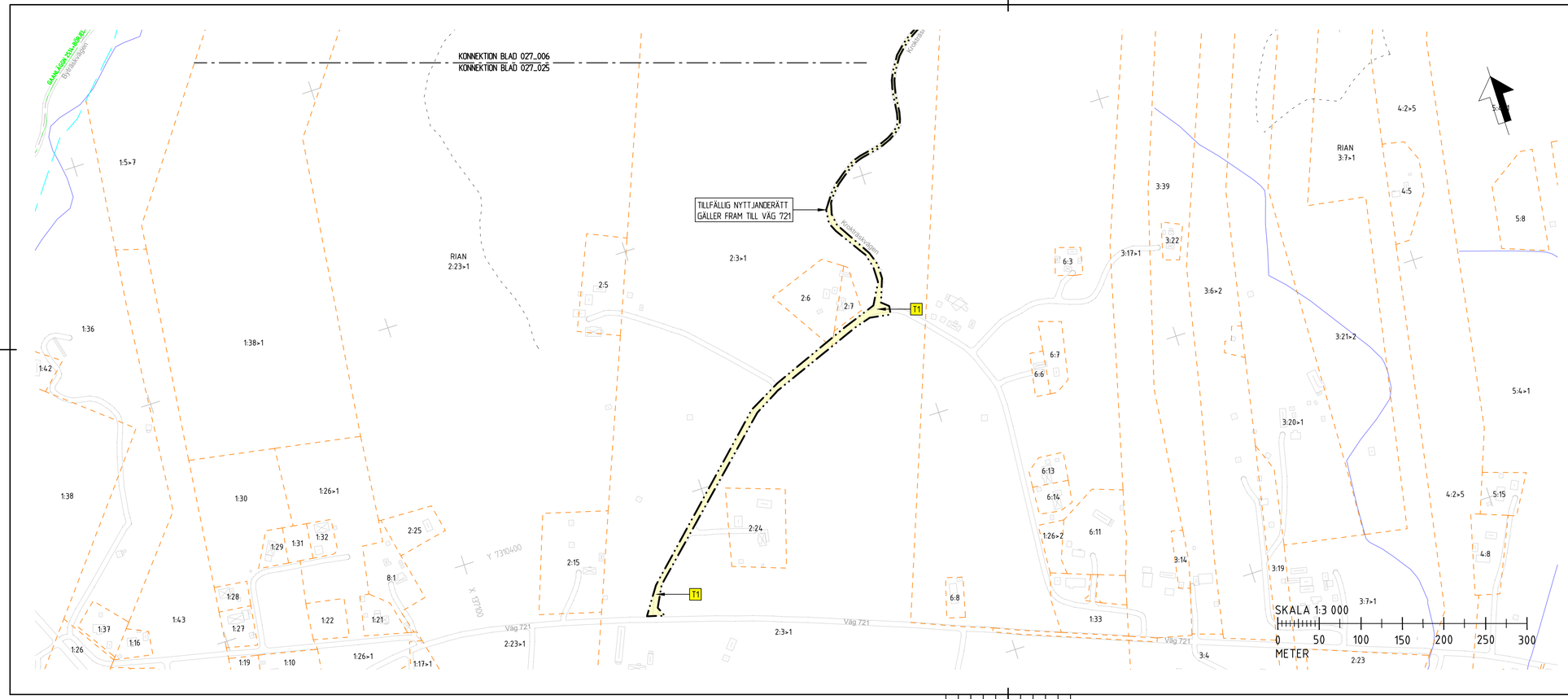

TECKENFÖRKLARING

NYA ANLÄGGNINGAR

VILTSTÄNGSEL/PANELSTÄNGSEL

GRINDAR I STÄNGSEL

GRÄNSER OCH MARKANSPRÅK

GRÄNS FÖR JÄRNVÄGSMARK
AVGRÄNSNING MELLAN OLIKA TYPER AV MARKANSPÅRK

J — NY JÄRNVÄGSMARK MED ÄGANDERÄTT

NYTTJANDERÄTTEN GÄLLER UNDER BYGGTIDEN, DOCK LÄNGST TILL OCH MED 1 MÅNAD EFTER GODKÄND SLUTBESIKTNING

T1 — TILLFÄLLIG NYTTJANDERÄTT FÖR VÄG OCH UPPLAG

UPPLYSNINGAR

VERKSAMHETER/ÅTGÄRDER SOM UNDANTAS FRÅN FÖRBUD ENLIGT MILJÖBALKEN

FÖRBUDEN MOT ÅTGÄRDER INOM STRANDSKYDDSOMRÅDE 7:15 MB GÄLLER INTE VID BYGGANDE AV ALLMÄN JÄRNVÄG

SKYLDIGHETEN ATT GÖRA ANMÄLAN FÖR SAMRÅD ENLIGT 12:6 MB GÄLLER INTE FÖR DE VERKSAMHETER OCH ÅTGÄRDER SOM BEHÖVS FÖR ATT BYGGA JÄRNVÄGEN OCH SOM FASTSTÄLLS OCH INGÅR I JÄRNVÄGSMARK ELLER OMRÅDE FÖR TILLFÄLLIG NYTTJANDERÄTT

OMRÅDE SOM BERÖRS AV STRANDSKYDD

ÖVRIGA BETECKNINGAR

39+600 — SPÅRMITT MED LÄNGDMÄTNING

FASTIGHETS-/KVARTERSGRÄNS

TRAKTGRÄNS

SERVITUT

LEDNINGSRÄTT

GEMENSAMHETSANLÄGGNING

VATTENDRAG

1:9 — FASTIGHETSBETECKNING

BEFINTLIGT

BULLERSKYDDSSKÄRM

FASTIGHET SOM ÄGS AV TRAFIKVERKET

BYGGNAD

KOORDINATSYSTEM

SYSTEM I PLAN: SWEREF 99 23 15
SYSTEM I HÖJD: RH2000

FASTIGHETSREDOVISNING UPPDATERAD: 2026-02-13

ÄNDR.	ÄNDRINGEN AVSER	GODKÄND AV	ÄNDR. DATUM

TYP AV PLAN: Järnvägsplan

LEVERANTÖR: AFRY	AVDELNING: AFRY	LEVERANS/ÄNDRINGS-PM	TEKNIKOMRÅDE: Banunderbyggnad
	UPPDRAGSNUMMER: D0252912	KONSTRUKTIONSNUMMER	GRANSKNINGSSTATUS / SYFTE
TRAFIKVERKET	**Haparandabanan** Kalix kommun, Norrbottens län Falkberget - Bredviken Viltstängsel Plankarta		HANDLINGSTYP: Planförslag ANLÄGGNINGSTYP: Mark
SKAPAD AV: AFRY/C. Johansson			KILOMETER-METER: 27+000 – 28+000 BANDEL: 132
GRANSKAD AV: AFRY/L. Johansson			RITNINGSNUMMER PROJEKT: 184520-11-160-027_025

GODKÄND AV	DATUM	SKALA	FORMAT	RITNINGSNUMMER FÖRVALTNING	BLAD	NÄSTA BLAD	ÄNDR.
AFRY/MN	2026-04-10	1:3000	A3FF		025	---	

PLO 2026-04-10 13:33 N:\INVESTERING_NORR\0252912_JP HAPPARANDABANAN VILTSTÄNGSEL\WARK\RITNING\JÄRNVÄGSPLAN\AKER184520-11-160-027_025.DWG CARL JOHANSSON