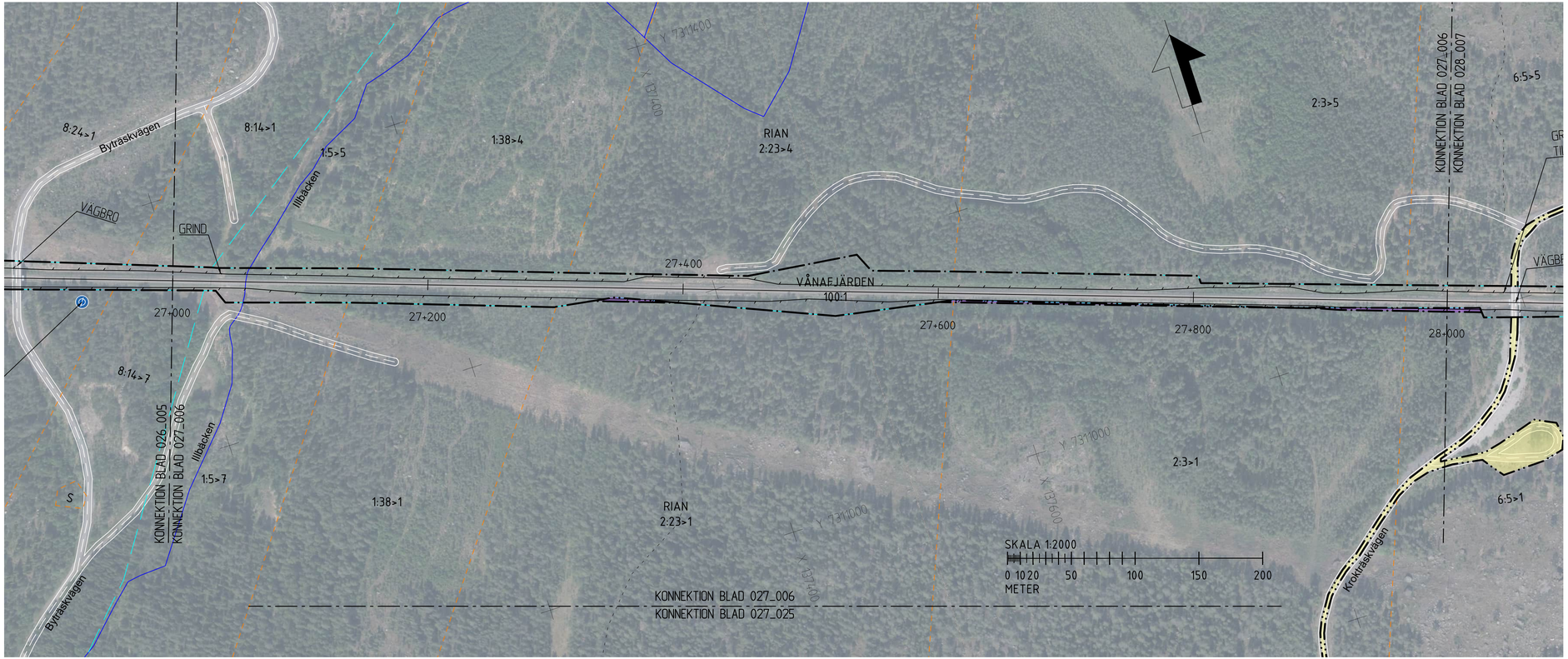

TECKENFÖRKLARING

NYA ANLÄGGNINGAR

- VILTSTÄNGSEL/PANELSTÄNGSEL
- GRINDAR I STÄNGSEL

GRÄNSER OCH MARKANSPRÅK

- GRÄNS FÖR JÄRNVÄGSMARK
- AVGRÄNSNING MELLAN OLIKA TYPER AV MARKANSPÄRK
- NY JÄRNVÄGSMARK MED ÄGANDERÄTT
- TILLFÄLLIG NYTTJANDERÄTT FÖR VÄG OCH UPPLAG

BEFINTLIGT

- BULLERSKYDDSSKÄRM
- BYGGNAD

KOORDINATSYSTEM

SYSTEM I PLAN: SWEREF 99 23 15
SYSTEM I HÖJD: RH2000

ÖVRIGA BETECKNINGAR

- 39+600 — SPÅRMITT MED LÄNGDMÄTNING
- FASTIGHETS-/KVARTERSGRÄNS
- TRAKTGRÄNS
- VATTENDRAG
- SKOTERLED
- 1:9 — FASTIGHETSBETECKNING
- INGEN ANTIKVARISK BEDÖMNING, EJ KULTURHISTORISKLÄMNING
- ÖVRIG KULTURHISTORISK LÄMNING, MÖJLIG FORNLÄMNING

ÄNDR.	ÄNDRINGEN AVSER	GODKÄND AV	ÄNDR. DATUM

TYP AV PLAN: Järnvägsplan

LEVERANTÖR: AFRY

AVDELNING: AFRY
UPPDRAGSNUMMER: D0252912
LEVERANS/ÄNDRINGS-PM:
KONSTRUKTIONSNUMMER:
TEKNIKOMRÅDE: Banunderbyggnad
GRANSKNINGSSTATUS / SYFTE:

TRAFIKVERKET

Haparandabanan

Kalix kommun, Norrbottens län
Falkberget - Bredviken
Viltstängsel
Illustrationskarta

HANDLINGSTYP:
ANLÄGGNINGSTYP: Mark
KILOMETER-METER: 27+000 – 28+000
BANDEL: 132

SKAPAD AV: AFRY/C. Johansson
GRANSKAD AV: AFRY/L. Johansson
RITNINGSNUMMER PROJEKT: 184520-11-101-027_006

GODKÄND AV	DATUM	SKALA	FORMAT	RITNINGSNUMMER FÖRVALTNING	BLAD	NÄSTA BLAD	ÄNDR.
AFRY/MN	2026-04-10	1:2000	A3FF		006	007	

XREF:

PLO 2026-04-01 15:15 N:\INVESTERING_NORR\0252912_JP\APPRANDABANAN VILTSTÄNGSEL\WARK\RITNING\ÄRVI\ÄGSPLAN\ILLUSTRATIONSKARTOR\184520-11-101-027_006.DWG DARL JOHANNSON