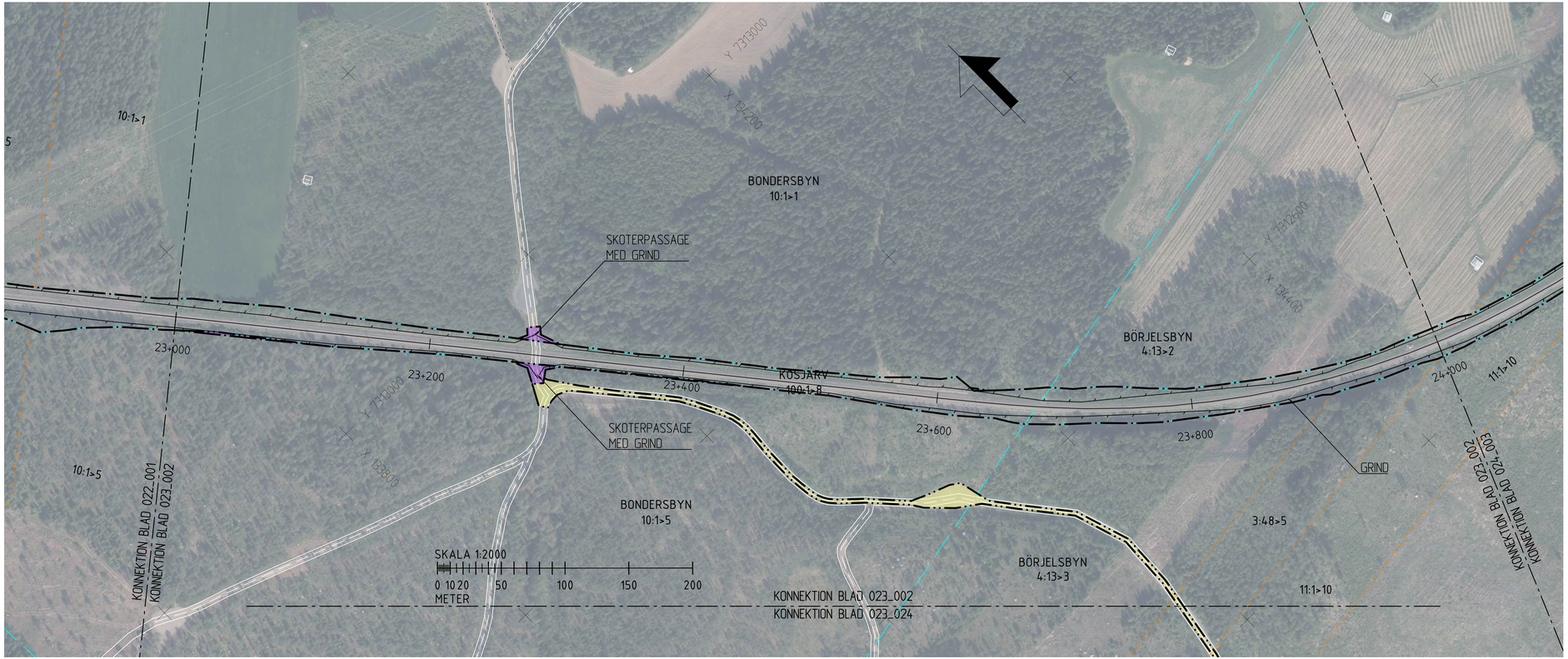

TECKENFÖRKLARING

NYA ANLÄGGNINGAR

- VILTSTÄNGSEL/PANELSTÄNGSEL
- GRINDAR I STÄNGSEL

GRÄNSER OCH MARKANSPRÅK

- GRÄNS FÖR JÄRNVÄGSMARK
- AVGRÄNSNING MELLAN OLIKA TYPER AV MARKANSPÄRK
- NY JÄRNVÄGSMARK MED ÄGANDERÄTT
- TILLFÄLLIG NYTTJANDERÄTT FÖR VÄG OCH UPPLAG

ÖVRIGA BETECKNINGAR

- 39+600 — SPÅRMITT MED LÄNGDMÄTNING
- FASTIGHETS-/KVARTERSGRÄNS
- TRAKTGRÄNS
- VATTENDRAG
- SKOTERLED
- 1:9 — FASTIGHETSBETECKNING
- INGEN ANTIKVARISK BEDÖMNING, EJ KULTURHISTORISKLÄMNING
- ÖVRIG KULTURHISTORISK LÄMNING, MÖJLIG FORNLÄMNING

BEFINTLIGT

- BULLERSKYDDSSKÄRM
- BYGGNAD

KOORDINATSYSTEM

SYSTEM I PLAN: SWEREF 99 23 15
SYSTEM I HÖJD: RH2000

ÄNDR.	ÄNDRINGEN AVSER	GODKÄND AV	ÄNDR. DATUM

TYP AV PLAN: Järnvägsplan

LEVERANTÖR: AFRY	AVDELNING: AFRY	LEVERANS/ÄNDRINGS-PM	TEKNIKOMRÅDE: Banunderbyggnad
	UPPDRAGSNUMMER: D0252912	KONSTRUKTIONSNUMMER	GRANSKNINGSSTATUS / SYFTE
TRAFIKVERKET	**Haparandabanan** Kalix kommun, Norrbottens län Falkberget - Bredviken Viltstängsel Illustrationskarta		HANDLINGSTYP
			ANLÄGGNINGSSTYP: Mark
SKAPAD AV: AFRY/C. Johansson			KILOMETER-METER: 23+000 – 24+000 / BANDEL: 132
GRANSKAD AV: AFRY/L. Johansson			RITNINGSNUMMER PROJEKT: 184520-11-101-023_002

GODKÄND AV	DATUM	SKALA	FORMAT	RITNINGSNUMMER FÖRVALTNING	BLAD	NÄSTA BLAD	ÄNDR.
AFRY/MN	2026-04-10	1:2000	A3FF		002	003	

PLO 2026-04-01 14:33 N:\INVESTERING_NORR\D0252912_JP\APPRANDABANAN\ILLUSTRATIONSKARTOR\184520-11-101-023_002.DWG DARL JOHANSSON