

## PM Ändringar efter granskning av vägplan

Väg 26 Smålandsstenar-Mullsjö, delen Ryd-Gislaved S i Gislaveds kommun, Jönköpings län

2024-03-01



**Trafikverket**

Postadress: Box 810, 781 28 Borlänge

E-post: trafikverket@trafikverket.se

Telefon: 0771-921 921

Dokumenttitel: PM Ändringar efter granskning av vägplan, Väg 26 Smålandsstenar-Mullsjö, delen Ryd-Gislaved

Författare: Lisa Herland, Tyréns AB

Dokumentdatum: 2024-03-01

Ärendenummer: TRV 2023/7310

Åtgärdsnummer: 17106

Uppdragsnummer: 171798

Version: 0.1

Kontaktperson: Caisa Wolff, IVsyrv1

## Innehåll

1 Motiv till ändringen .....	4
2 Beskrivning av ändringen .....	4
2.1 Beskrivning av ändringen .....	4
2.2 Ändrade handlingar .....	6
3 Information till berörda av ändringen .....	6
4 Kostnadsförändringar .....	6
5 Ändring av miljökonsekvensbeskrivning.....	6



# 1 Motiv till ändringen

## Grind vid längdmätning 11/500

Viltstängslet inklusive färäst gör det svårt att passera som gående. Det finns behov av gånggrind i anslutning till färäst på anslutande väg vid 11/500, västra sidan om väg 26.

## Grindar vid längdmätning 11/750

Viltstängslet gör det svårt att ta sig till eller över viltpassagen. Det finns behov av grindar för att bland annat kunna besiktiga eller underhålla viltpassagen.

## Grind vid längdmätning 12/580

Viltstängslet inklusive färäst gör det svårt att passera som gående. Det finns behov av gånggrind i anslutning till färäst på anslutande väg vid 12/580, västra sidan om väg 26.

# 2 Beskrivning av ändringen

## 2.1 Beskrivning av ändringen

### Grind vid längdmätning 11/500

Viltstängsel förses med en grind för gående vid anslutande väg vid 11/500, västra sidan om väg 26. Ändringen påverkar inte ianspråktagen mark eller tillfällig nyttjanderätt.

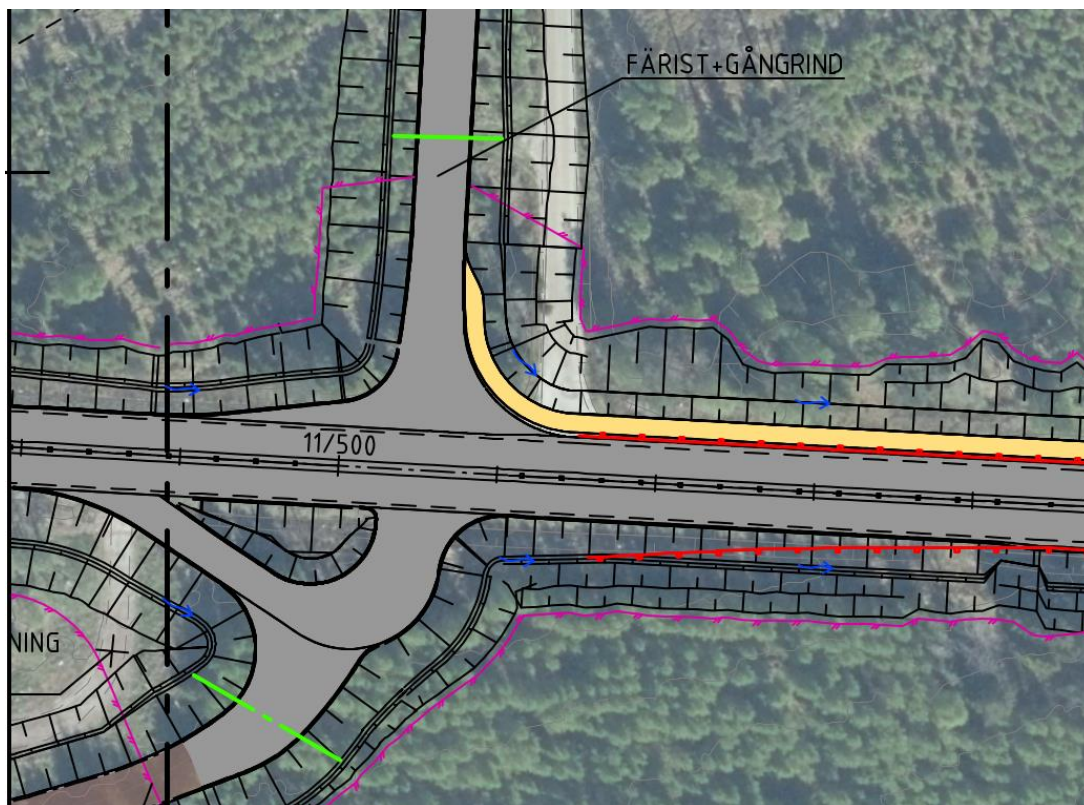

Figur 1: Bild från fastställelsehandlings illustrationskarta visar placering av grind.

### Grindar vid längdmätning 11/750

Viltstängsel förses med grindar. Väster om väg 26 placeras en grind som kan användas för passage med fyrhjulning och öster om väg 26 placeras en grind för gående. Ändringen påverkar inte ianspråktagen mark eller tillfällig nyttjanderätt.

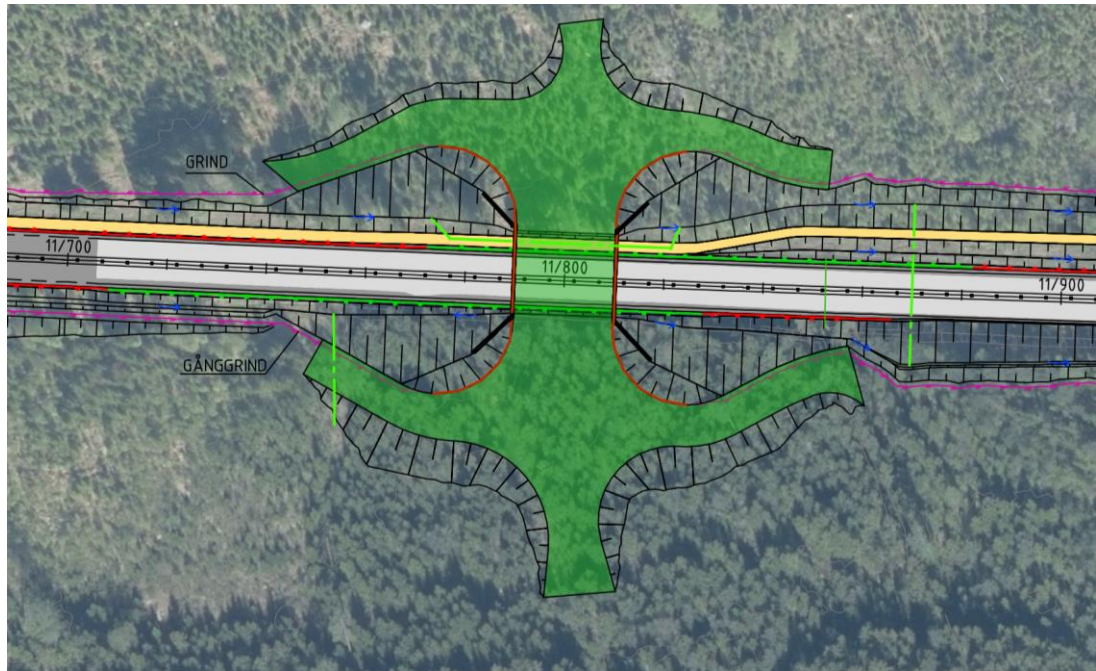

Figur 2: Bild från fastställelsehandlings illustrationskarta visar placering av grindar.

### Grind vid längdmätning 12/580

Viltstängsel förses med en grind för gående vid anslutande väg vid 12/480, västra sidan om väg 26. Ändringen påverkar inte ianspråktagen mark eller tillfällig nyttjanderätt.

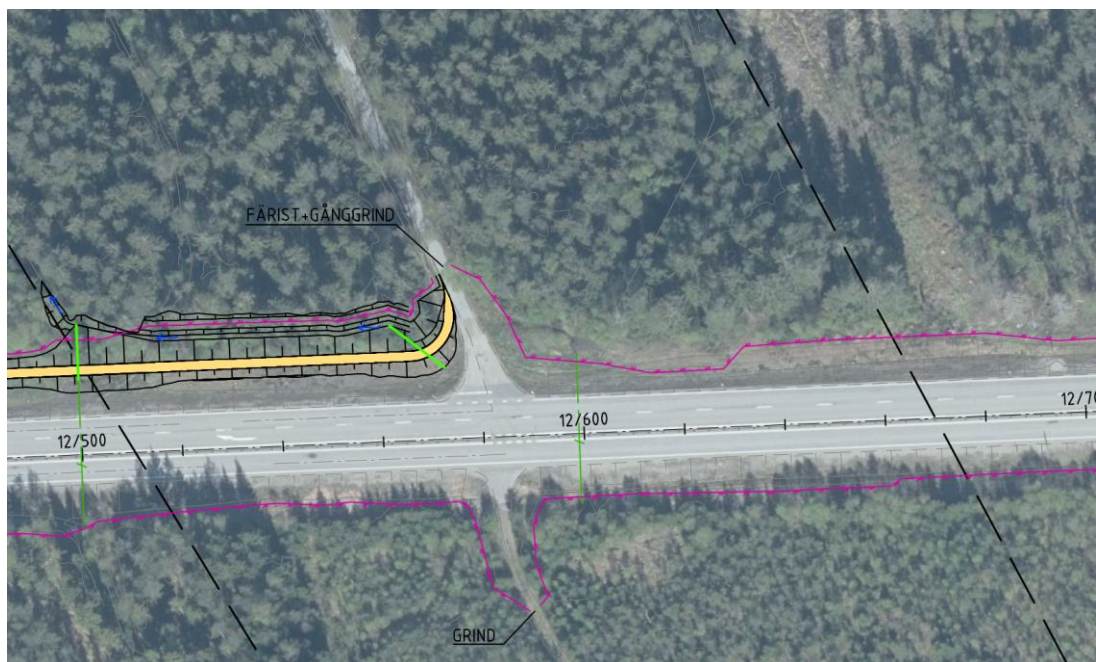

Figur 3: Bild från fastställelsehandlings illustrationskarta visar placering av grind.

## 2.2 Ändrade handlingar

Följande handlingar har reviderats:

1C070004 planbeskrivning kapitel 3.2.3.

101To219 – illustrationskarta sektion 11/480-12/120

101To220 – illustrationskarta sektion 12/120-12/760

MKB är inte ändrad.

## 3 Information till berörda av ändringen

De ändringar som genomförts är av redaktionell art och behöver inte kommunicera.

## 4 Kostnadsförändringar

Ändringarna medför en kostnadsökning med ca 30 000 kr.

## 5 Ändring av miljökonsekvensbeskrivning

Länsstyrelsen anser att samråd hållits i tillräcklig utsträckning med Länsstyrelsen gällande de natur- och kulturmiljövärdena som berörs av ändringarna och bedömer att miljökonsekvensbeskrivningen inte behöver uppdateras om ändringarna framgår av ett PM.

Jönköping, 2024-04-03

Ort, datum

Caisa Wolff

Projektledare

Bilagor:

101To219 – illustrationskarta sektion 11/480-12/120

101To220 – illustrationskarta sektion 12/120-12/760





**TRAFIKVERKET**

Trafikverket, Box 810, 781 28 Borlänge. Besöksadress: Bataljonsgatan 8, Jönköping  
Telefon: 0771-921 921, Texttelefon: 020-600 650

[www.trafikverket.se](http://www.trafikverket.se)